Diese Toten sind ja nicht tot!

Geleitwort

von

Universitätsprofessor Dr. Ernst Bergmann, Leipzig

Deutsche, die Ihr diesen Ehrenhain durchwandert, die Ihr den stillen Zauber, die Schönheit und Größe, die Erhabenheit dieser Erinnerungsstätten auf Euch wirken laßt, die Ihr zum erstenmal mit einem Blick die gewaltige Anzahl von Kriegerdenkmälern überschaut, die im letzten Jahrzehnt im weiten deutschen Land aus dem Boden gewachsen sind — was ist's, was des Künstlers Meisterhand in den Stein gemeißelt hat? Eure Trauer, Eure Liebe, Eure Ehrfurcht vor den großen Toten des Weltkriegs. — Jahrhunderte mögen vergehen, Generationen dahinsinken, Eure Ehrfurcht wird dauern in diesen ernsten, heiligen Totenmälern, Eure Liebe leuchten aus dem geschmückten Marmor, Eure Trauer lebendig bleiben in diesen Bildern und reden zu fernen Geschlechtern, die die Größe und das Leid unserer Zeit nicht gekannt haben, die unsere Toten nicht gekannt haben.

Wir aber, wir? Wir haben sie gekannt und geliebt, diese Toten. In uns brennt noch ihr Bild, ihr Auge, ihr Geist, sie gingen mit uns durchs Leben, sie gingen für uns in den Tod. Trauer überfällt uns, wenn wir ihre Totentafel lesen, allgewaltige, unauslöschliche Trauer. Und was gibt es für uns Deutsche noch als Trauer, Trauer bis ans Ende unserer Tage. Denn was wir auch tun und sagen mögen, wohin wir auch gehen mögen, drei Worte begleiten uns auf allen unseren Wegen. Diese drei Worte lauten:

Wir konnten den Sieg nicht erringen,
Diese Toten sind umsonst gefallen,
Diese Toten schlafen einen ewigen Schlaf.

Laßt uns diese drei Worte betrachten, laßt uns austrinken ihren Schmerz, laßt uns aber auch prüfen, ob sie wahr sind.

Wir haben den Weltkrieg verloren. — Gewiß: vier Jahre lang haben wir tapfer und heldenmütig gekämpft und Ruhmestaten vollbracht wie kaum ein anderes Volk jemals in der Geschichte. Schließlich aber haben wir die Waffen weggeworfen, als zu unseren vielen Feinden noch der Erbfeind der Deutschen seit Armins Tagen hinzutrat, die innere Zwietracht, der Bruderzwist. Da ward gebrochen unsere Kraft, da warfen sie uns nieder und nahmen uns Freiheit und Land, Macht und Größe des Reichs. — Wie dürfen wir, die wir Sklaven wurden, erhobenen Hauptes treten vor eins dieser vielen Grabdenkmäler, und sei es auch das bescheidenste? Sprechen sie nicht alle in ihrer stummen, ehernen Sprache das große Wort: Lieber tot als Sklav? Wir aber leben und frohnen für fremde Völker, obwohl diese da starben, damit unser Vaterland frei sei! — Ja, bitter ist die Wahrheit, die wir im Stein vor uns selbst errichtet haben.

Und weiter: Diese Toten sind umsonst gefallen. — Wenn andere Völker ihre Toten aus dem Weltkrieg ehren, Frankreich, England — mit welch ganz anderen Gefühlen können sie es tun als wir! Unangetastet stehn sie da, stolz und glücklich, mächtig und reich. Das danken sie ihren Toten. Unsere Trauer aber ist eine unendlich tiefere Trauer als die ihre. Es ist eine bittere und qualvolle Trauer. Zwei Millionen Deutsche umsonst gefallen! — Umsonst gaben wir unser Edelstes hin, unsere Besten, das „Ver sacrum", den heiligen Frühling der Nation. Umsonst gab die Mutter ihren Sohn, den Trost und die Stütze ihres Alters, umsonst fiel der Vater, der Bruder, der Gatte, umsonst das ganze große Opfer eines Volks, all der Hunger, all die Tränen, all das Heldentum von vier langen Jahren! — Ja, weint, Ihr Frauen und Mütter, küßt den Stein und sprecht das herbe, brennende Wort: Umsonst!

Und endlich: Diese Toten schlafen einen ewigen Schlaf. — Niemand wird sie wiedererwecken, keine Klage, kein Dichterglaube, kein Engelswort. Nicht wird rauschen das Feld vom Totengebein, das wieder aufersteht, wie Hesekiel spricht. Wie stumm sind diese Toten!

Wie tief ist das Schweigen der Toten! Jahre gehen hin, und sie reden kein Wort. Unsere Liebe häuft Blumen auf ihr Grab. Sie aber antworten nicht. Sie sagen uns keinen Gruß, kein armes Zeichen ihrer Liebe.

Wer vermag es auszudenken, wie still ein Toter sein kann! Unser Denken geht immer um ihn her, bei Tag und bei Nacht — Jahre. Aber er kennt uns nicht. Der Wind rauscht in den Zweigen, die seinen Hügel beschatten, aber der Geist des Toten rauscht nicht.

Er dankt uns nicht, wenn wir kommen, sein Grab zu schmücken. Er sagt uns nicht Lebewohl, wenn wir gehn. Er lächelt nicht, wenn die Sonne auf seinen Hügel scheint. Und wenn eine Träne in den Efeu fällt, es rührt ihn nicht.

Immer ist es still, immer schweigt es um ihn. Dieses Schweigen dringt in unser Herz und macht es zerbröckeln vor Weh. Durch einen Schleier von Tränen schaut unser Auge die Welt, in der zu leben uns noch bestimmt ist.

Darum ist unsere Trauer so übermächtig und ohne Ende, darum fließen unsere Tränen wie ein Strom, wenn wir diesen Ehrenhain durchwandern. — Aber wie ist mir? — Ein Flüstern geht durch das Land. Ich sehe Männer, die ihre Fäuste schütteln. Ich sehe eine neue Jugend heranwachsen. Kühn und trotzig blitzt ihr Auge. Sind meine drei Worte vielleicht nicht wahr? Wacht ein besserer Glaube in unser aller Herzen? Ist unsere Trauer nicht edler, erhabener, größer?

Auf, laßt uns noch einmal prüfen! Laßt uns eine Trauer finden, die unserer — die der Toten würdig ist, die sie wahrhaft ehrt. Horch, wie braust in den Kronen der Eichen der Sturm! Eine neue Zeit ist wach, Sonne bricht durch die Wolken, zwölf Jahre der Nacht und Schande wollen versinken. Hoffnung und Glaube regen sich wieder in der deutschen Seele, eine neue Zuversicht. Wahrhaftig: das erste unserer drei Worte ist nicht wahr, noch nicht wahr:

Deutschland ist noch nicht verloren!

Blickt um Euch: Das letzte Wort, ob das germanische Reich leben oder untergehen soll, ist noch nicht gefallen. Deutschland ist noch nicht untergegangen, bis auf den heutigen Tag noch nicht. Es steht noch und kann wieder auferstehen, wenn wir es wollen. Wie oft in unserer Geschichte waren wir schon tot, viel niedergedrückter als in den letzten Jahren der Schmach. Etwa am Ende des dreißigjährigen Krieges oder 1806. Und dann, was kam dann? Dann kam das Deutsche Wunder, und unser Weg ging wieder aufwärts. War es nicht stets so in der deutschen Geschichte? Folgten sich nicht schon oft Größe und Sturz, Sturz und Größe? Und wollen nicht auch wir an das Deutsche Wunder glauben, das plötzlich da ist, wenn man es am wenigsten erwartet? 1813 war es da, 1870, 1914. Vor tausend Jahren war es schon da, 933, als Kaiser Heinrich die Feinde schlug und das Reich gründete. Es ist auch heute wieder da, nur viele unter uns sehen es noch nicht. Darum brauchen wir nicht zu verzweifeln. Der Deutsche kann nicht Knecht sein. Zu Vieles und zu Großes hat er in der Geschichte und Kultur geleistet, zu oft und zu tief hat der Weltgeist geredet durch den Mund des Deutschen. Darum, wenn Ihr die Toten ehren wollt, glaubt an das Deutsche Wunder, glaubt innerlich, daß Ihr in Wahrheit unbesiegt seid, unbesiegt und unbesiegbar, außer durch Euch selbst, wie denn auch unsere Heere im Felde unbesiegt waren. Glaubt, daß es noch Zeit ist, das Reich wieder herzustellen, seine verlorene Ehre wieder zu retten, seine zerstückelten Glieder wieder zu sammeln. Und glaubt, daß Ihr dies schon dadurch könnt, daß Ihr ein einiges Volk seid und den Erbfeind tötet in Eurer eigenen Brust. Denn darin besteht das Deutsche Wunder.

Daß wir dies aber noch können, daß wir noch sind und stehn und dauern, daß wir den Boden in unserem Herzen noch bereiten können, auf dem das Deutsche Wunder wächst — wem danken wir das? — Wahrhaftig: auch unser zweites Wort ist nicht wahr:

Diese Toten sind nicht umsonst gefallen!

Nein, und tausendmal nein! Noch nicht sind sie umsonst gefallen, noch nicht können und dürfen wir das sagen. Unsere Heimat blieb vom Kriege verschont. Wem danken wir das? Unsere Dörfer sind nicht niedergebrannt, unsere Aecker nicht von Granaten zerwühlt, der furchtbare Krieg, zu dem man uns gezwungen, tobte im fremden Land. Wem danken wir das? Wir gehen durch unsere Felder und Wälder, unsere Berge ragen noch, unsere Heimaterde blüht und fruchtet noch, das Herz von Deutschland schlägt noch, wir leben und atmen und glauben noch. Wem danken wir das? Und weiter: Wir sind nicht ohne Bewunderer in der Welt, es gibt Völker, die uns helfen wollen, die das Deutsche Wunder von 1914—1918 noch nicht vergessen haben, Völker, die uns fürchten, Völker, die an uns glauben. Wem danken wir das? Diesen Edlen, die an Deutschlands Größe und Unvergänglichkeit glaubten und ihr Leben dafür hingaben. Wollen wir sie darin enttäuschen? Sind wir würdig, sie zu ehren, wenn wir nicht ebenso glauben wie sie, nicht ebenso opfern wie sie? Nur an uns liegt es, wenn sie umsonst gefallen sind. Wir haben es in der Hand, aus dem „Umsonst“ ein „Deshalb“ zu machen.

Darum trauert nicht auf eine feige und schwächliche Art! Trocknet vielmehr Eure Tränen, wenn Ihr durch diesen Ehrenhain wandert, geht aufrecht und erhebt Euer Haupt, wenn Ihr den Gruß der Toten empfangt! Eure Trauer sei die Tat, die Tat im Geiste der Toten! — Denn sehet: auch unser drittes Wort ist nicht wahr:

Diese Toten sind auch nicht tot!

Sie leben, und ich will Euch das Geheimnis verraten, wo sie leben, warum sie leben, wie herrlich sie leben. — Seit einiger Zeit steigen sie nachts aus ihren Gräbern, besuchen uns im Traum und zeigen uns ihren Lorbeer und ihre Wunden. Hast Du das noch nicht erfahren, Knabe, daß Du nachts erschrickst, von einem dumpfen Ton aus dem Schlaf gerührt, aufsitzest im Bett und um Dich schaust? Des Vaters Heldengeist ging an Dir vorüber. — Und so auch wir Erwachsenen. Plötzlich ist ein Glanz um uns, ihr Bildnis an der Wand beginnt zu leuchten, ein Fittich streift unsere Stirn. Wir müssen immer an sie denken, sie sind auferstanden in uns, sie bauen in unserem Geist. Woran bauen sie wohl? Sie bauen am Deutschen Wunder. Das ist der Grund, warum wir heute den Krieg, diese schauerlich erhabene Zeit, wieder erleben wollen in hunderten von Dichtungen und Romanen. Das ist auch der Grund, warum eine so tiefe, zitternde Erregung durch die deutsche Volksseele geht. Der Advent der Toten ist gekommen, sie sind in uns erwacht, sie sind auferstanden in uns, sie rufen uns, sie leben. Nur der Staub ihres Körpers ist vergangen. Aber war es denn Staub, den wir gekannt und geliebt haben? War es nicht vielmehr ihre gläubige Seele, ihr edler, tapferer Geist? Und besitzen wir diesen Geist der Toten nicht mehr? Dann freilich wären sie tot. Aber dann wäre es auch nicht der Feind, der sie getötet hat. Wir selbst hätten sie getötet und töteten sie heute noch. Wollen wir das tun?

* * *

Kein Deutscher kann vor ein Kriegerdenkmal treten, ohne daß diese Gedanken in ihm aufsteigen und kämpfen: Scham über den Zusammenbruch und Glaube an die Wiederauferstehung, Schmerz um das Verlorene und Dankbarkeit gegenüber den gefallenen Helden für die Rettung des Vaterlandes, Wissen um den Tod und Gefühl vom Lebendigsein der Toten in unserem Geist und Herzen.

Und niemand kann diesen Ehrenhain durchwandern, ohne daß er in tausendfältiger Sprache immer wieder die eine große, ernste und gewaltige Forderung der Toten an uns Lebende vernimmt: Treue um Treue, Glaube um Glaube, Opfergeist um Opfergeist.

Wer diesen Schwur im Herzen trägt, dem wird die Betrachtung des vorliegenden Monumentalwerkes mit seiner überwältigenden Fülle ebenso liebevoll wie künstlerisch vollendet gestalteter Erinnerungs- und Weihestätten zu einem Erlebnis von nie geahnter Gewalt. Er weiß und fühlt: ein Volk, das seine Toten des Weltkriegs ehrt, wie das deutsche, und ihren Geist lebendig erhält, den Geist der Hingabe an das Vaterland, hat seine Rolle noch nicht ausgespielt in der Geschichte. Ein neuer Frühling ist ihm beschieden.

Ehrenmal zu ANDERNACH a. Rhein
Schöpfer: Archit. u. Bildh. F. Brantzky, Köln

Ehrenmal für die Gefallenen des Inf.-Rgts. Nr. 84 zu SCHLESWIG
Schöpfer: Archit. Niermann, Blankenese und Bildh. Borgwardt, Schleswig

Ehrenmal zu TANGERMÜNDE
Entw.: Akad. Bildh. H. Dammann, Berlin
Ausf.: R. Schwarz und F. Mendau, Tangermünde

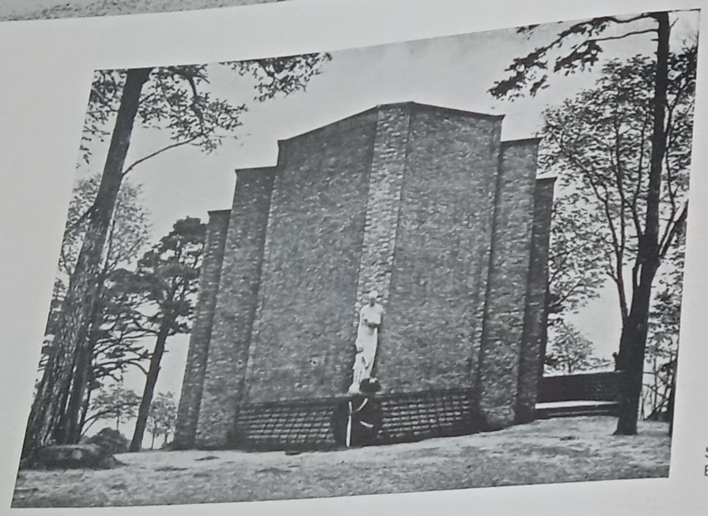

Gefallenendenkmal im Heldenhaine zu BAD FREIENWALDE (Märk. Schweiz)

Schöpfer:
Bildh. W. Stein, Frankfurt a. M.

Ehrenmal zu MARKRANSTÄDT
Entw.: Archit. C. W. Zweck u. H. Voigt, Leipzig
Ausf.: P. Heerde, Markranstädt

Ehrenmal zu PERLEBERG
Schöpfer: Akad. Bildh. H. Dammann, Berlin

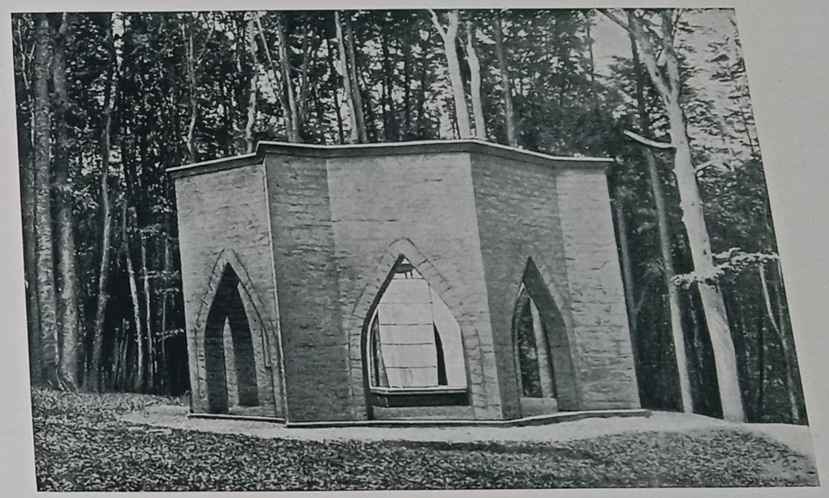

Kriegergedächtnis-
ſtätte zu
WEISSENBURG i. B.

Schöpfer:
Archit. Prof. L. Ruff, Nürn

Ehrenmal im Heldenhaine
zu MARIENBURG i. Weſtpr.
Schöpfer: Stadtbauamt Marienburg

Kriegerdenkmal zu BERGZABERN
Schöpfer: Bildh. K. Kern, Speyer a. Rh.

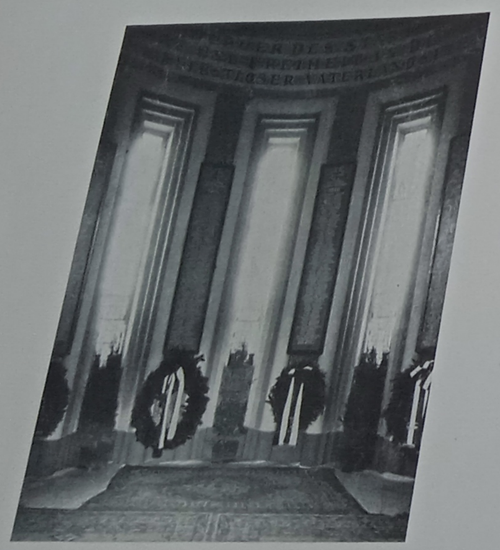

Innenansicht der Kriegergedächtnishalle mit den Namenstafeln der fast 800 im Weltkriege Gefallenen der Stadt NEISSE

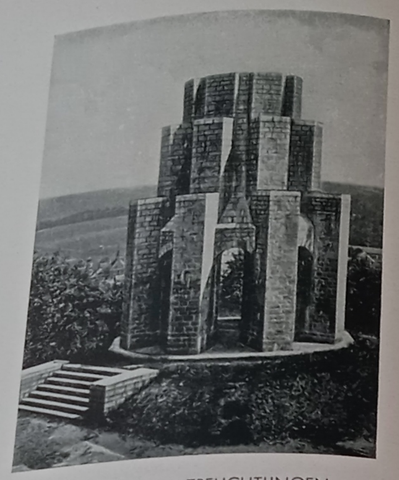

Kriegerehrenmal zu TREUCHTLINGEN
Schöpfer: Prof. L. Ruff, Nürnberg

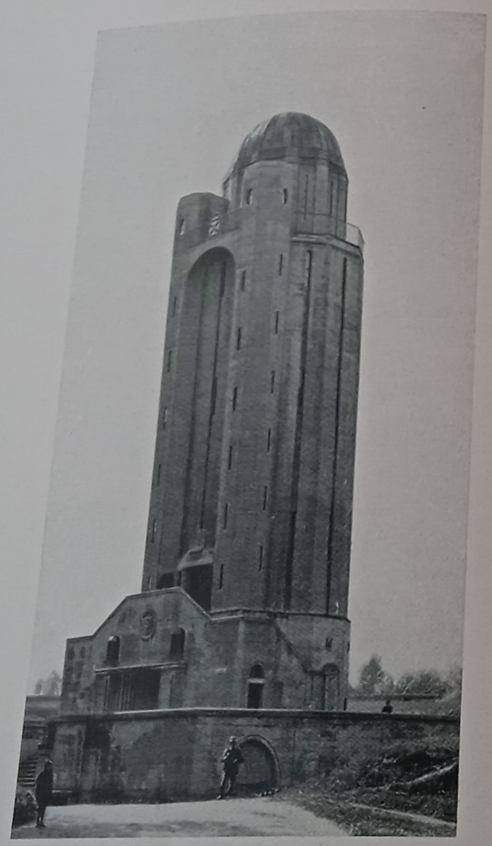

Der Wasserturm der Stadt NEISSE, dessen unterer Teil als Kriegergedächtnishalle ausgebaut worden ist
Schöpfer: Stadtbauamt Neiße, Leitung Stadtoberbaurat Meyers

Phot. A. Bölel, Kempten
Kriegerdenkmal auf dem Mariaberge bei KEMPTEN
Schöpfer: Dipl.-Ing. Archit. A. Ákos, Kempten

»DIE VIER OPFERJAHRE«
Ehrenmal für Heer und Flotte auf einer Düne bei WARNEMÜNDE
Entw.: Archit. Butzeck, Rostock
Ausf.: Maurermeister W. Wahnrow, Warnemünde

Phot. A. Krevenkamp, Köln
Kriegerehrenmal im Hindenburgparke zu KÖLN
Gemeinsames Denkmal des Kreiskriegerverbandes Köln und des ehemaligen Garnison-Regimentes
Entw.: Archit. Regierungsbaumeister a. D. O. Scheib, Köln
Entw. des Adlers, der aus ehemaligem Geschützmaterial besteht, von Prof. Gralegger †

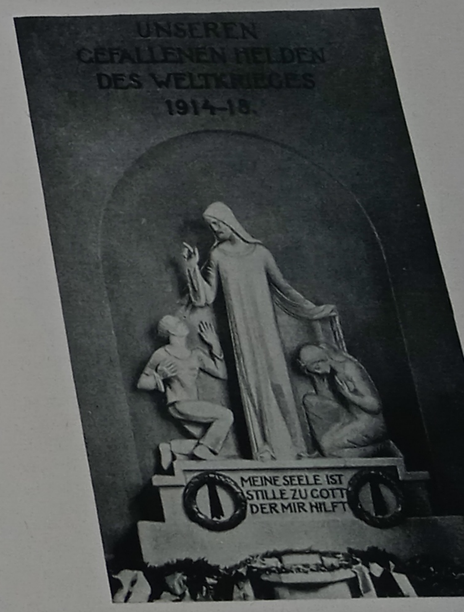

Ehrenmal in der St. Jakobikirch
zu SCHÖNEBECK (Elbe)
Schöpfer: Bildh. Habs, Magdebu

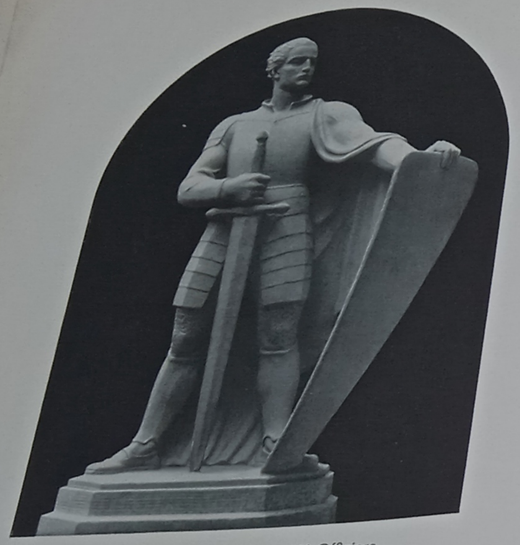

Ehrenmal für die gefallenen 800 Offiziere der Landwehr-Inspektion in BERLIN
Schöpfer: Akad. Bildh. H. Dammann, Berlin

Ehrenmal der Stadt FULDA
Schöpfer: Archit. H. Mahr, Fulda

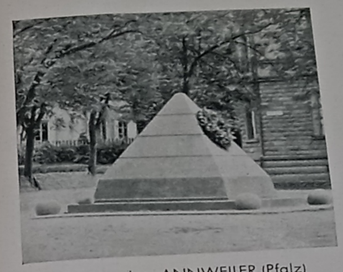

Ehrenmal zu ANNWEILER (Pfalz)
Schöpfer: Bildh. A. Bernd, Kaiserslautern

»Trauernder Genius«
Bekrönungs-Monumentalgruppe eines Offizier-Ehrengrabes im Nordfriedhofe zu München
Schöpfer: Geh. Regierungsrat Prof. H. Waderé, München

Kriegerdenkmal zu ABBENRODE (Nordharz)
Schöpfer: Bildh. H. Dreier, Halberstadt

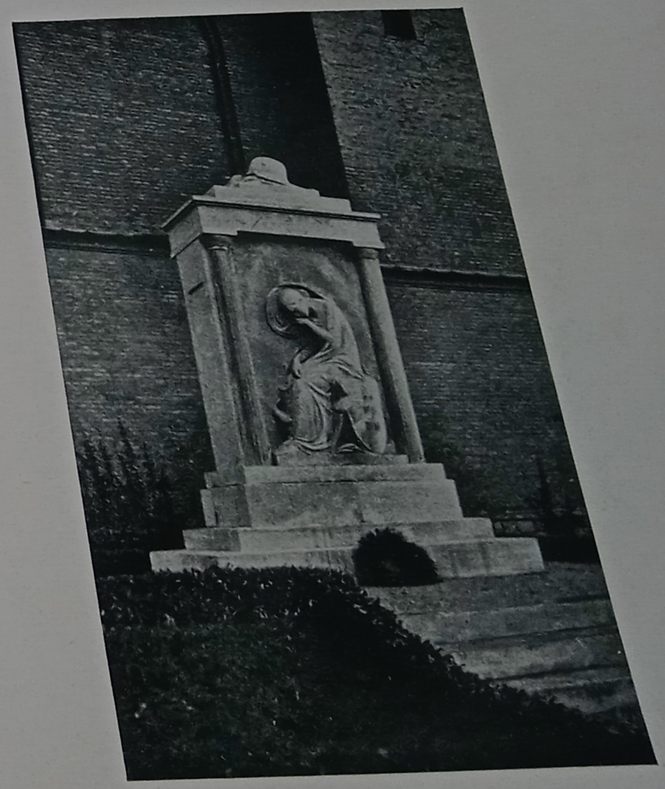

Ehrenmal zu KYRITZ (Prignitz)
Schöpfer: Prof. J. Limburg, Berlin

Ehrenmal des Leipziger Männerchors auf dem Südfriedhofe zu LEIPZIG

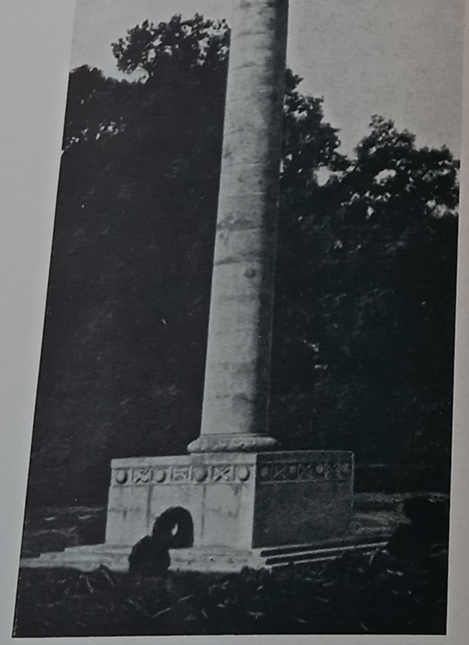

Ehrenmal der Stadt CELLE b. Hannover
Entw.: Stadtbaurat Th. Nußbaum, Köln u. Archit. Wentzler, Dortmund

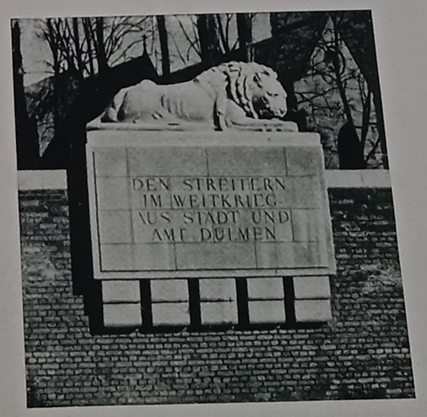

Kriegerdenkmal zu DÜLMEN
Schöpfer: Archit. G. Wolf, Münster

Ehrenmal zu MISDROY
Schöpfer: Archit. E. Raetz, Misdroy

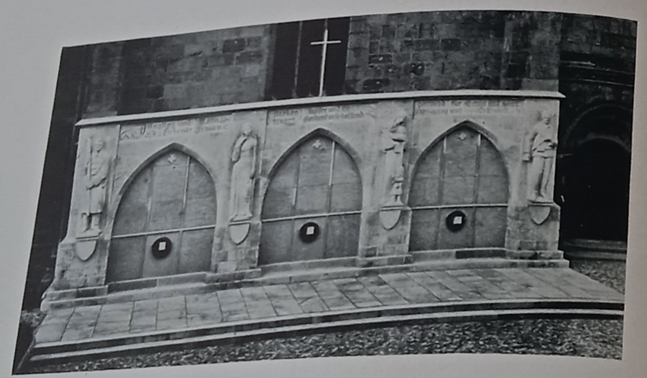

Ehrenmal zu LENGERICH i. W.
Schöpfer: Stadtbaurat Reich, Kamen i. W. und Bildh. Bayer, Dortmund

Ehrenmal des Königin-Elisabeth-Garde-Gren.-Rgts. Nr. 3 im Lietzensee-Parke zu CHARLOTTENBURG
Schöpfer: Hauptmann a. D. E. Frhr. v. Stöffel, Prof. Schmohl, Prof. H. Sandkuhl u. Prof. W. Gerstel

Ehrenmal für die Gefallenen des Inf.-Rgts. Nr. 164 zu HAMELN
Entw.: Archit. O. Schmidt, Hannover
Ausf.: Dammann u. Scheder, Hameln u. Puhl u. Wagner, G. Heinersdorff, Berlin-Treptow

Phot. Blesius, Hameln

Ehrenmal zu IMMENSTADT i. A.
Entw.: Archit. Sturzenegger u. Horle, Augsburg
Figur: Prof. Baur, München

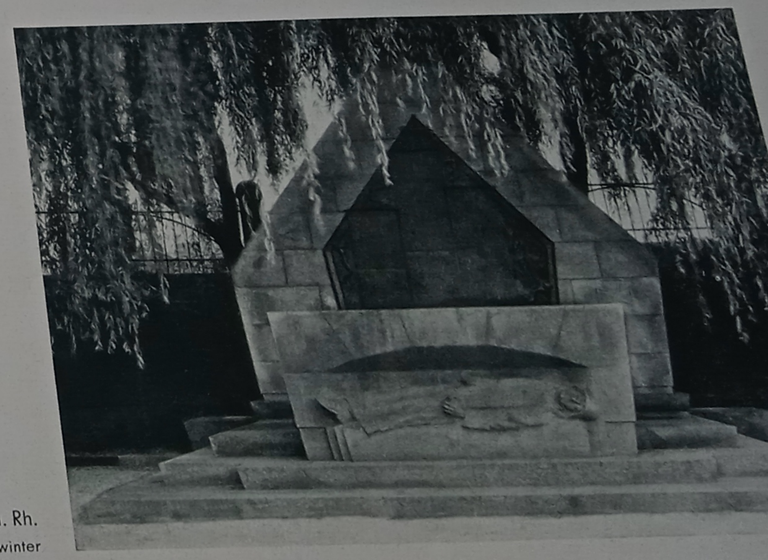

Ehrenmal zu KÖNIGSWINTER a. Rh.
Schöpfer: Archit. u. Bildh. J. Krings, Königswinter

Phot. Rob. van Stuyvenberg

ВСЕСОЮЗНАЯ ГОС. БИБЛИОТЕКА
ИНОСТРАННОЙ
ЛИТЕРАТУРЫ

Ehrenmal zu SULZBACH, Obpf.
Schöpfer: Bildh. H. Loibl, Stadtamhof b. Regensburg

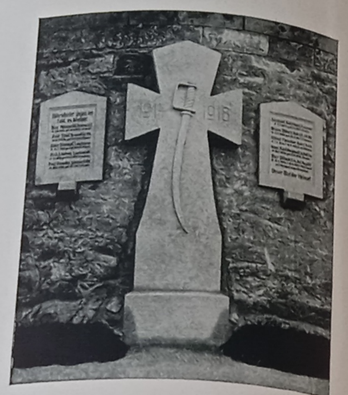

Ehrenmal zu RÖHRSDORF b. Dresden - Lockwitz
Schöpfer: Baur. K. O. Geffel, Dresden-Blafewitz

Ehrenmal der Turnvereine I u. „Gut Heil"
zu OELSNITZ i. Vgtl.

Kriegergedächtniskapelle auf dem Gartlberg bei PFARRKIRCHEN
Entw.: Archit. Feldmeier, Pfarrkirchen

Phot. Wolf, Gleiwitz
Ehrenmal für die Gefallenen des Ulanen-Rgts. v. Katzler, Schles. Nr. 2
im Stadtpark zu GLEIWITZ
Schöpfer: Prof. Dietsch-Sachsenhausen, Berlin

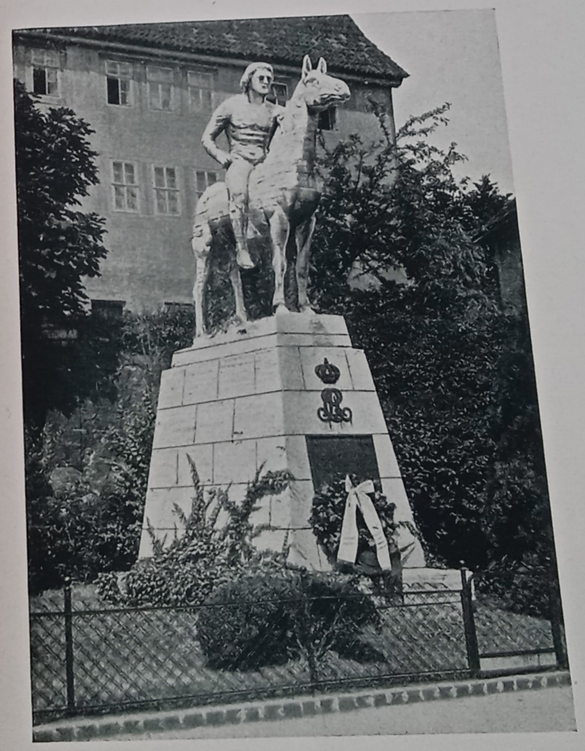

Ehrenmal für die Gefallenen des Thür. Ulanen-Rgts. Nr. 6
in LANGENSALZA i. Thür.
Schöpfer: Bildh. Schwindsacke, Berlin

Ehrenmal für die gefallenen Eisenbahntruppen
zu BERLIN
Entw.: Archit. O. Siepenkothen, Essen
Ausf.: Bildh. W. Meller, Köln-Klettenberg

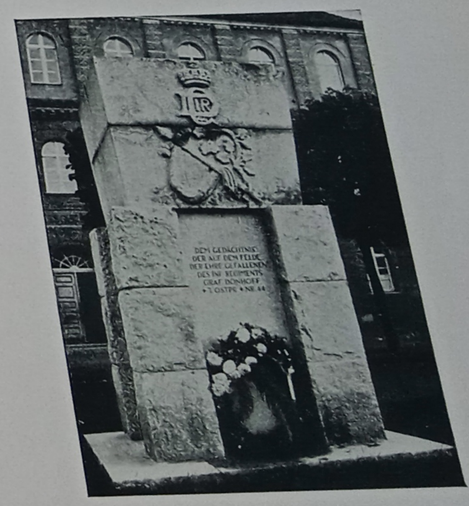

Ehrenmal für die Gefallenen des Inf.-Rgts.
Nr. 44 zu GOLDAP i. Ostpr.
Entw.: Archit. O. Blendermann, Bremen u. Archit. A. Roth
Ausf.: O. Pecht, Königsberg i. Pr.

Ehrenmal zu HOLTHAUSEN b. Hagen
Schöpfer: Akad. Bildh. H. Dammann, Berlin

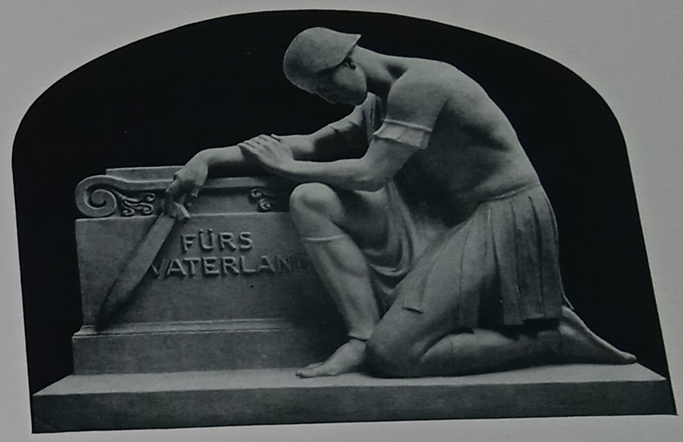

Ehrenmal zu ERFELDEN a. Rh.
Schöpfer: Akad. Bildh. H. Dammann, Berlin

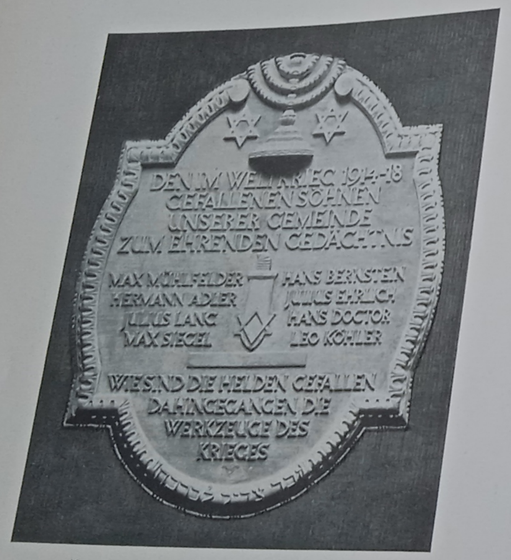

Kriegerehrung in der Synagoge zu MEININGEN
Schöpfer: Archit. W. Haller, Leipzig

Phot. K. Baermann, Ortelsburg
Ehrenmal der Stadt ORTELSBURG i. Ostpr.
Schöpfer: Bildh. Kock, Ortelsburg

Photo-Neudeck, Mosbach
Ehrenmal zu MOSBACH i. Baden
Schöpfer: Stadtbaumeister Steinbach, Mosbach

Kriegerehrung in der Synagoge zu HARBURG a. d. E.
Schöpfer: Archit. W. Haller, Leipzig

Phot. Ing. Melchior, Lichtenfels

Ehrenmal zu LICHTENFELS
Schöpfer: Prof. Heilmeier, Nürnberg

Denkmal ehemal. Kameraden
des Gardekorps zu KÖNIGSBERG i. Pr.
Schöpfer: Prof. Lahrs, Königsberg i. Pr.

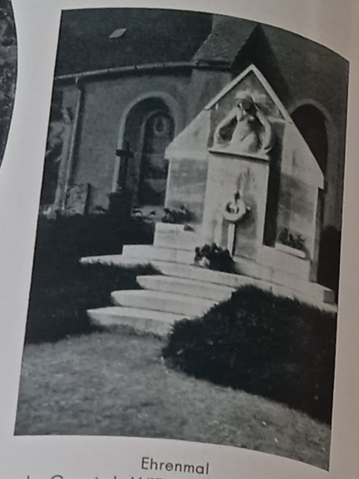

Ehrenmal
der Gemeinde WIEDERITZSCH b. Leipzig
Schöpfer: Bildh. Carl, Leipzig

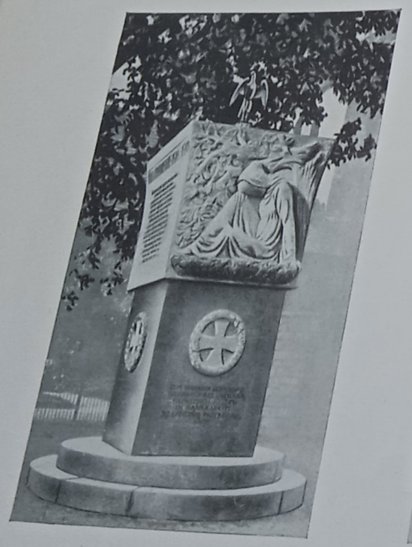

Ehrenmal zu MÖCKERLING
bei Merseburg
Schöpfer: Bildh. P. Juckoff, Skopau b. Merseburg

Kriegerehrenmal zu SIGMARINGEN
Schöpfer: Bildh. F. Marmon, Sigmaringen

Ehrenmal für die Gefallenen
des Sängerbundes PLAUEN i. V.
Entw.: F. R. Zenker, Plauen i. V.
Ausf.: O. Heilmann, Reichenbach u. O. Zinke, Dresden

Kriegerdenkmal zu WOHLAU i. Schl.
Schöpfer: Archit. K. Langen, Breslau

Ehrenmal zu ROCHLITZ i. Sa.
Schöpfer: Prof. Wrba, Dresden

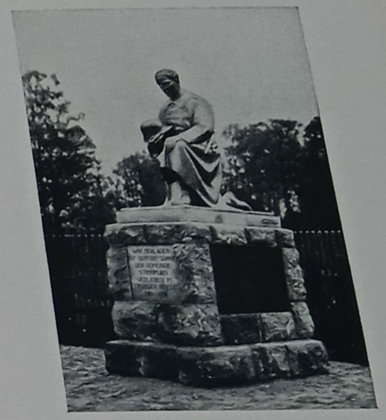

Ehrenmal zu STEINPLEIS b. Werdau
Schöpfer: Akad. Bildh. H. Dammann, Berlin

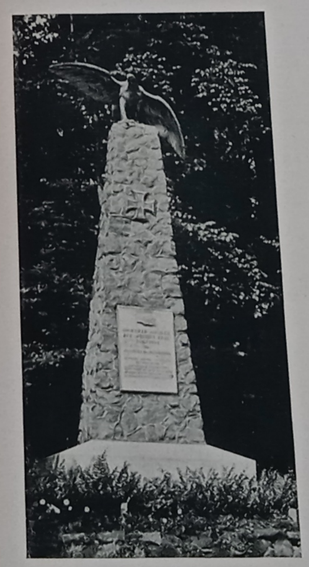

Ehrenmal für die Gefallenen
ehemal. 30er zu SAARLOUIS
Schöpfer: Hoffrichter u. Dallmann, Düsseldorf
und Carl, Saarlouis

Ehrenmal des 5. Garde-Rgts. zu Fuß
in SPANDAU
Beirat: Archit. Wolff
Ausf.: Steinmetzmeister Ehlert, Nauen
und Schleicher & Co., Berlin

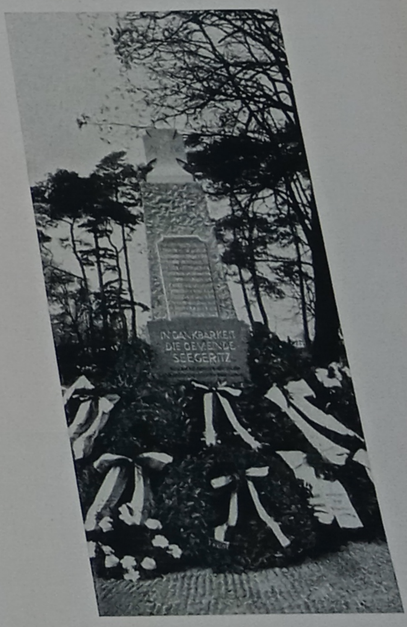

Ehrenmal der Gemeinde
SEEGERITZ b. Leipzig
Schöpfer: Bildh. Häder, Taucha b. Leipzig

Gedenktafel für die Gefallenen der Verbindung „Agronomia" zu JENA
Schöpfer: Bildh. A. Zauche, Weimar

Ehrenmal für die Gefallenen des III. Btl. vom Inf.-Rgt. Nr. 170 zu DONAUESCHINGEN
(In Ausführung)
Schöpfer: Dipl.-Ing. A. Mall, Donaueschingen

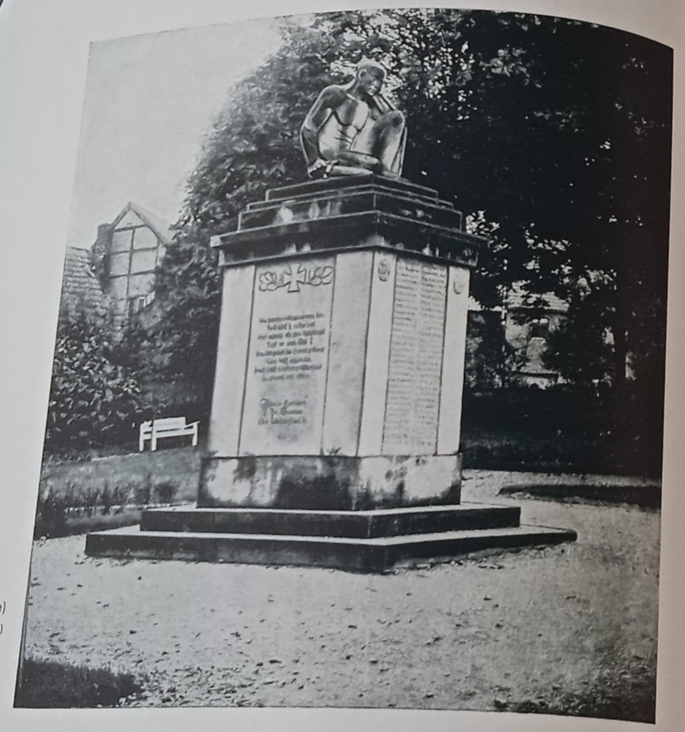

Ehrenmal zu BLOMBERG (Lippe)
Schöpfer: J. Gerth, Blomberg u. R. Henkel, Horn (Lippe)

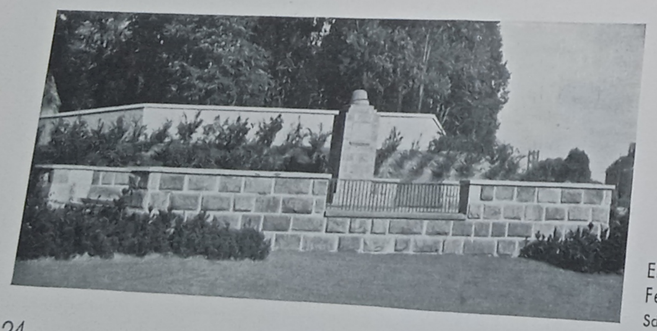

Ehrenmal für die Gefallenen des Feld-Art.-Rgts. Nr. 52 zu KÖNIGSBERG i. Pr.
Schöpfer: Magistratsbaurat Schaff, Königsberg i. Pr.

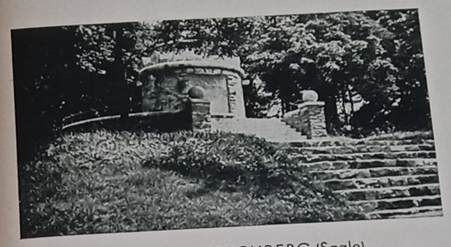

Ehrenmal zu HIRSCHBERG (Saale)
Entw.: Archit. Prof. Hönig u. Söldner, München
Bauleitung: Stadtbauamt

Ehrenmal zu ZOTTELSTEDT
Schöpfer: Bildh. A. Zauche, Weimar

Ehrenmal zu GUTACH
Entw.: Kunstmaler Prof. C. Liebich, Gutach
Ausf.: Steinhauermeister Fernfel, Gutach, Dreicher, Hornberg u. Walber, Kirnbach, Galvanische Kunstanstalt, Geislingen

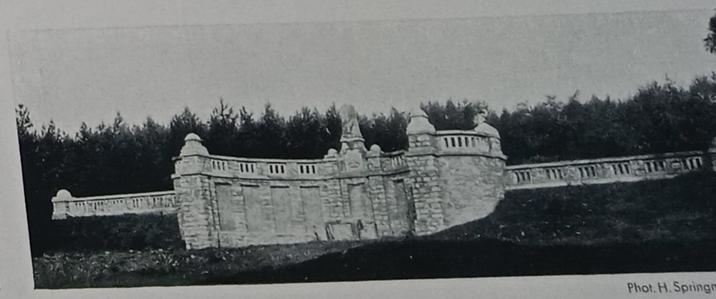

Kriegerehrenmal zu EINBECK
(In Ausführung)
Schöpfer: Reg.- u. Baurat a. D. Friede, Einbeck

Phot. H. Springm

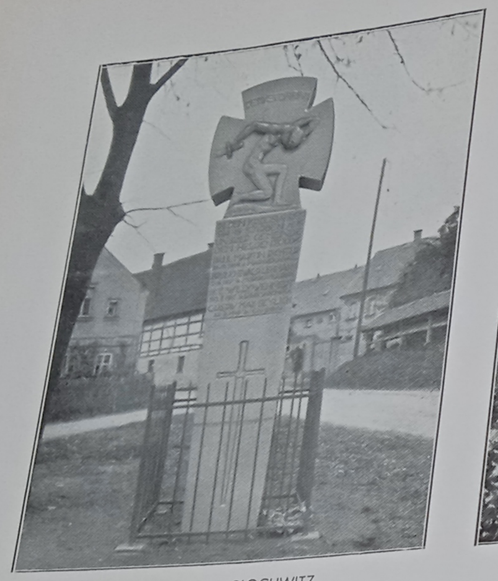

Kriegerehrenmal zu BLOCHWITZ
Schöpfer: Kunstbildh. K. Dämig, Dresden-A.

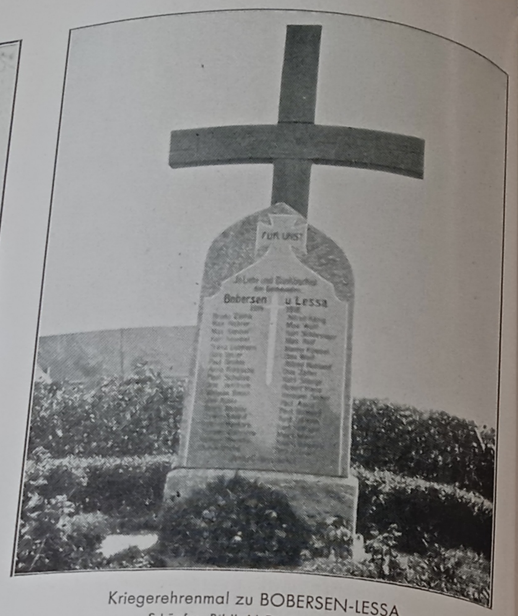

Kriegerehrenmal zu BOBERSEN-LESSA
Schöpfer: Bildh. M. Daubitz, Riesa

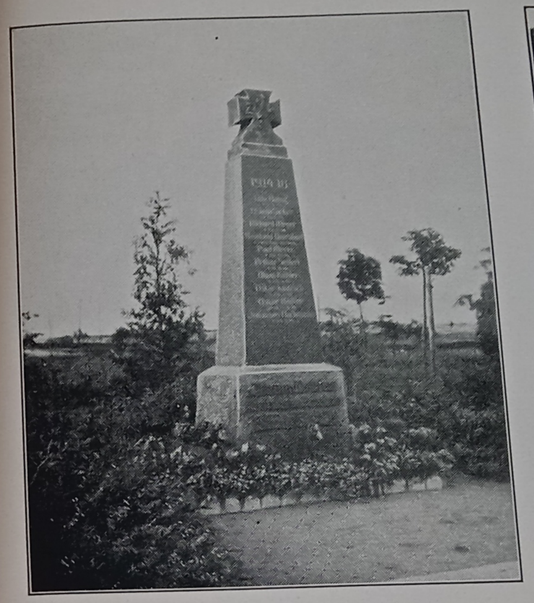

Kriegerehrenmal zu BIEBERACH
Schöpfer: Bildh. O. Dittmann, Bauda

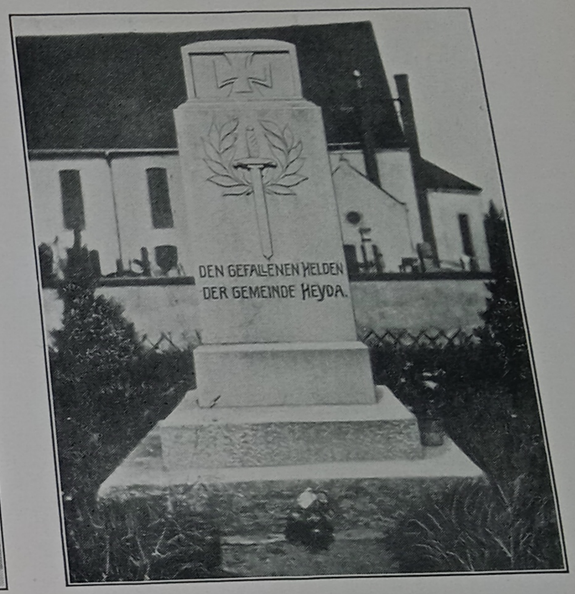

Kriegerehrenmal zu HEYDA
Schöpfer: Bildh. M. Daubitz, Riesa

Phot. G. Beyer, Weimar
Gefallenendenkmal für Ref.-Inf.-Rgt. Nr. 78 auf dem Ehrenfriedhofe zu BRAUNSCHWEIG
Entw.: Prof. Dr. Fleiche, Braunschweig
Ausf.: Bildh. Prof. J. Hofmann, Braunschweig

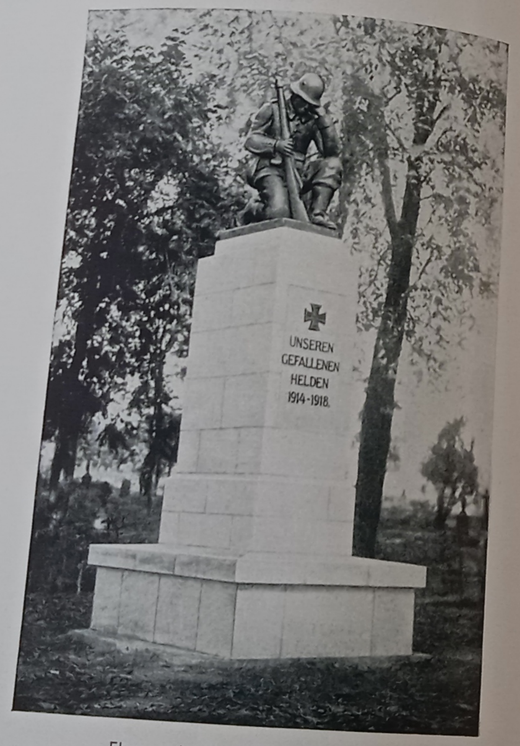

Ehrenmal zu WEFERLINGEN
Schöpfer: Bildh. E. Flechs, Weferlingen

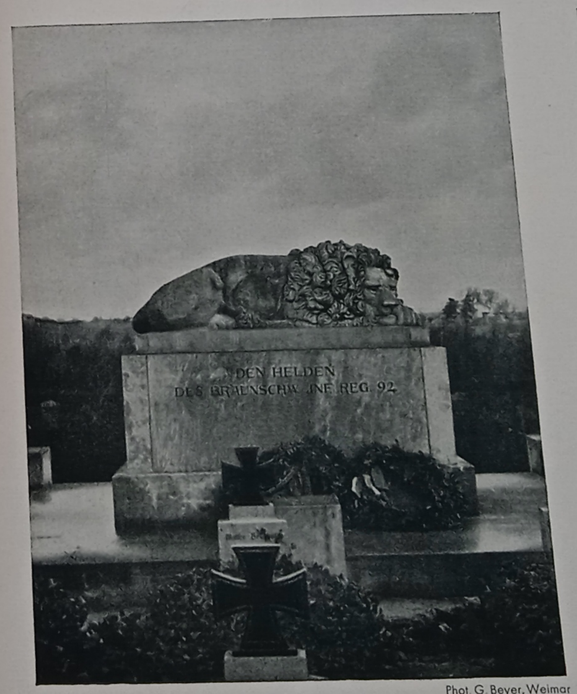

Phot. G. Beyer, Weimar
Gefallenendenkmal für das Inf.-Rgt. Nr. 92 auf dem Ehrenfriedhofe zu BRAUNSCHWEIG
Schöpfer: Prof. J. Hofmann, Braunschweig

Ehrenmal zu ARNSWALDE
Schöpfer: Akad. Bildh. H. Dammann, Berlin

Ehrenmal für die Gefallenen des Inf.-Rgts. Prinz Louis Ferdinand v. Pr. Nr. 27 zu HALBERSTADT
Schöpfer: Prof. H. Hofaeus, Berlin-Dahlem

Ehrenmal zu NORTHEIM i. Hann.
Entw.: Kreisbaumeister Beyer, Northeim
Ausf.: Bildh. P. Reichert, Northeim

Phot. E. Appel, Lübeck

Ehrenhain zu BAD SCHWARTAU
Schöpfer: Gartenarchit. H. Maaß, Lübeck

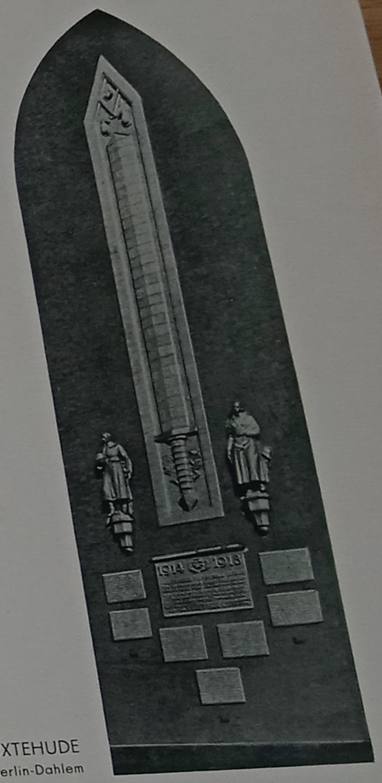

Ehrenmal zu BUXTEHUDE
Schöpfer: Prof. H. Hofaeus, Berlin-Dahlem

Kriegerdenkmal zu ZUFFENHAUSEN
Schöpfer: Prof. Bredow, Stuttgart

Ehrenmal des Ref.-Inf.-Rgts.
zu COLDITZ
Schöpfer: Archit. Baurat Bed

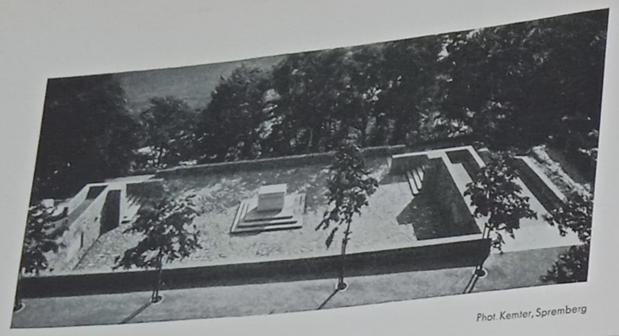

Phot. Kemter, Spremberg

Ehrenmal zu SPREMBERG (Lausitz)
Entw.: Regierungsbaurat Jung u. Archit. Keller, Berlin
Ausf.: Baurat Nieber, Spremberg

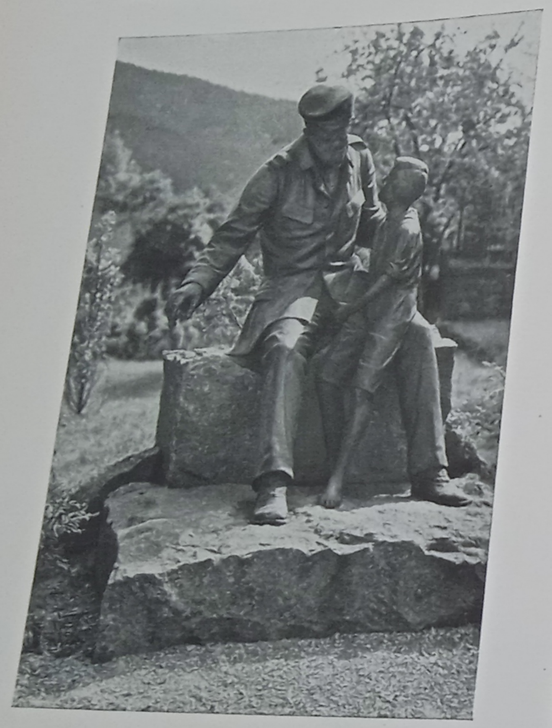

Kriegerdenkmal zu BLANKENSTEIN (Saale)
Schöpfer: Archit. O. Heilmann, Reichenbach i. Vgtl.

Kriegerehrenmal des Amtes ENGER
Schöpfer: Akad. Bildh. H. Dammann, Berlin

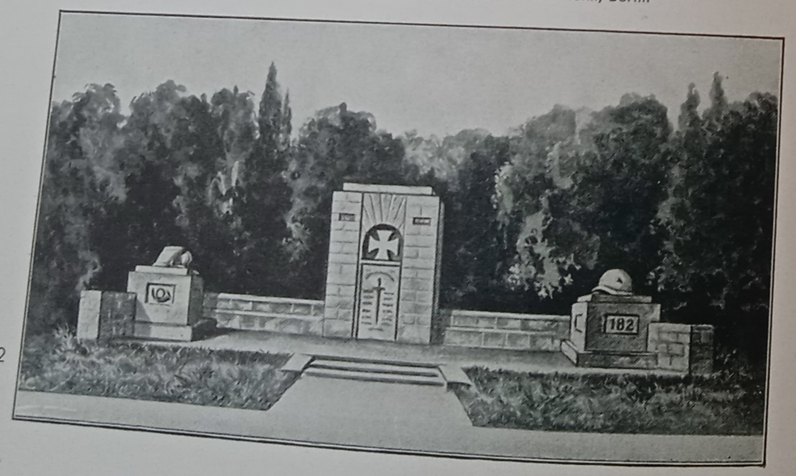

Ehrenmal der 12er Jäger und des Inf.-Rgts. Nr. 182 zu FREIBERG i. Sa.
Entw.: Geheimrat Prof. Wrba, Dresden

Phot. E. Kaldenberg, Wülfrath

Ehrenmal zu VELBERT (Rhld.)
Schöpfer: Archit. Strunck u. Wentzler, Dortmund und Bildh. W. J. Becker, Dortmund

Phot. C. Gehl, Freiburg i. Br

Ehrenmal der Stadt FREIBURG i. Br.
Schöpfer: Dr. Ing. h. c. Albiker, Prof. a. d. Akademie d. bildend. Künste, Dresden

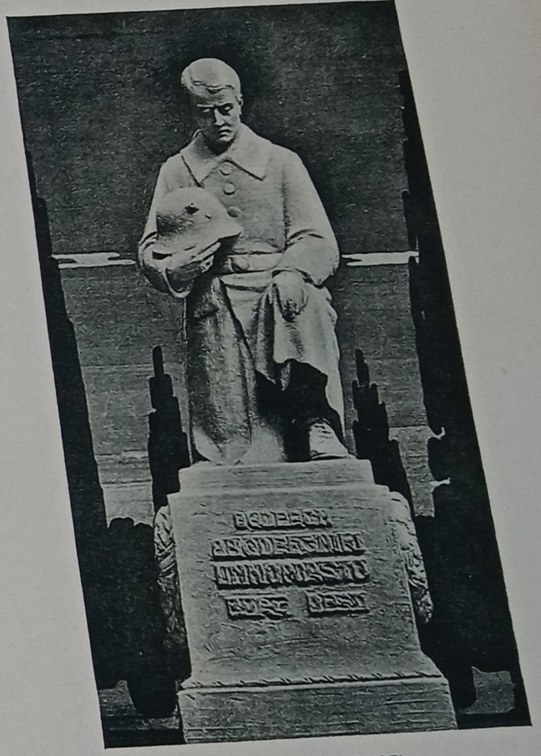

Ehrenmal zu RÖSSEL
Schöpfer: Akad. Bildh. H. Dammann, Berlin

Kriegerehrenmal auf dem kath. Friedhofe zu BIBERACH a. d. Riß
Schöpfer: Prof. Weiß, Stadtbaurat Rupf und Archit. Franz Gaupp

Ehrenmal zu WITTSTOCK (Dosse)
Entw.: Regierungsbaurat Kaßbaum, Wittstock
Ausf.: Gesellschaft für Friedhofskunst, Berlin u. Bildh. Max Karfuba, Berlin

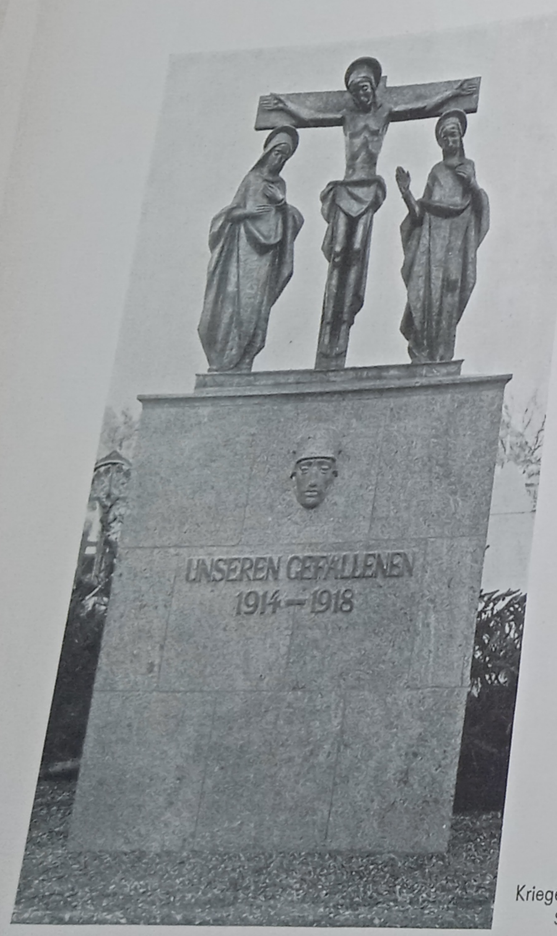

Kriegerdenkmal zu RIEDLINGEN a. d. D.
Schöpfer: Bildh. K. Rieber, München

Ehrenmal in der Nikolaikirche zu STRALSUND
(Aufnahme nach einem Modell)
Schöpfer: Prof. H. Schwegerle, Freimann b. München

Ehrenmal des Garde-Grenadier-Rgts. Nr. 5 zu SPANDAU
Entw.: Prof. Schreitmöller, Dresden
Ausf.: Schleicher & Co., Berlin

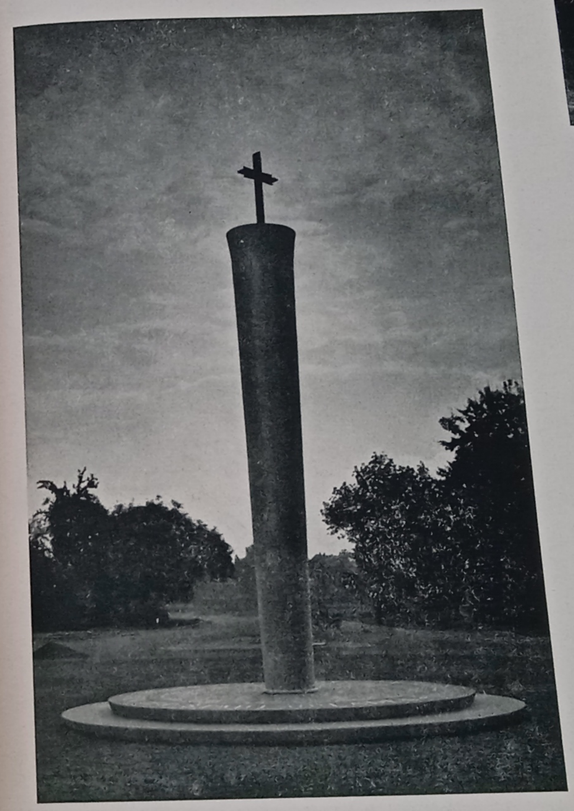

Phot. A. Kreyenkamp, Köln

Kriegerehrenmal zu OPLADEN („Mahnmal")
Schöpfer: Archit. Regierungsbaumeister a. D. O. Scheib, Köln

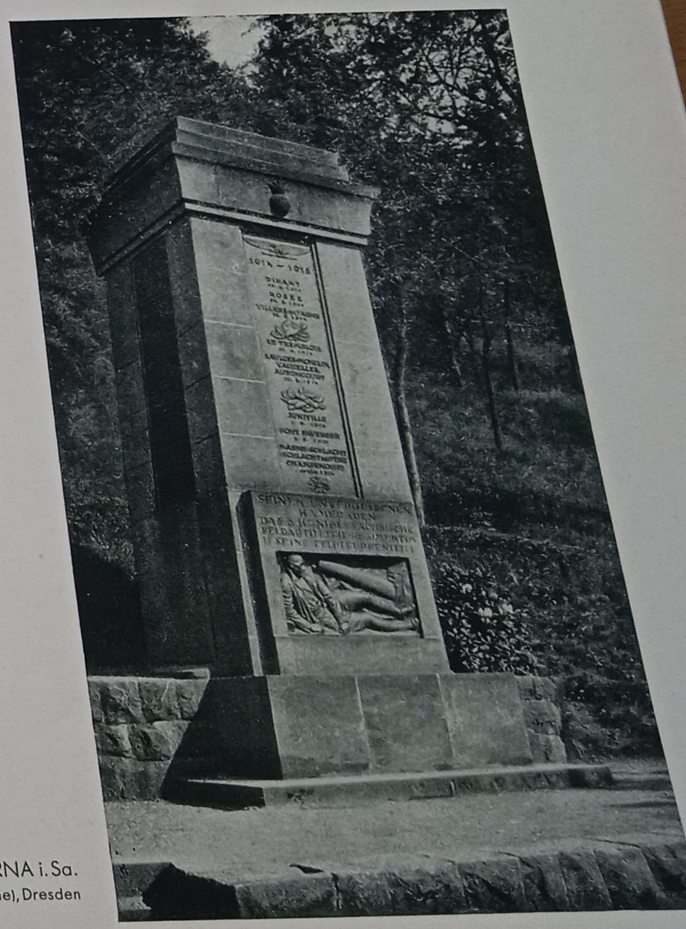

Ehrenmal zu PIRNA i. Sa.
Schöpfer: Archit. Loffow & Kühne (Prof. M. H. Kühne), Dresden
und Geheimrat Prof. Wrba, Dresden

Ehrenmal der Gemeinde DENNHERITZ i. Sa.
Schöpfer: Bildh. M. Horn, Crimmitschau

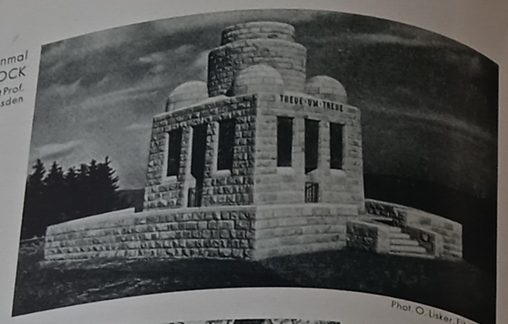

Ehrenmal zu EIBENSTOCK
Entw.: Oberbaurat Prof. Dr. Ing. Hammitzsch, Dresden

Phot. O. Lisker, Eibenstock

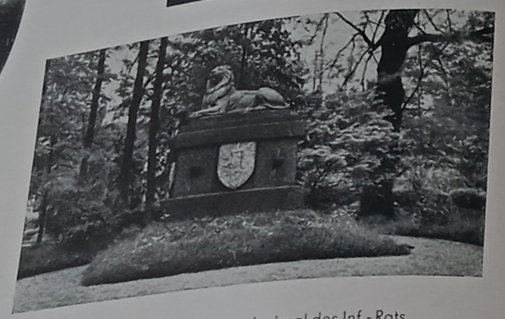

Kriegerdenkmal zu BAD AIBLING
Entw.: Bildh. Prof. G. Albertshofer, München
Ausf.: Werkstätten der Bayer. Marmorwerke G. Taußig, Bad Aibling

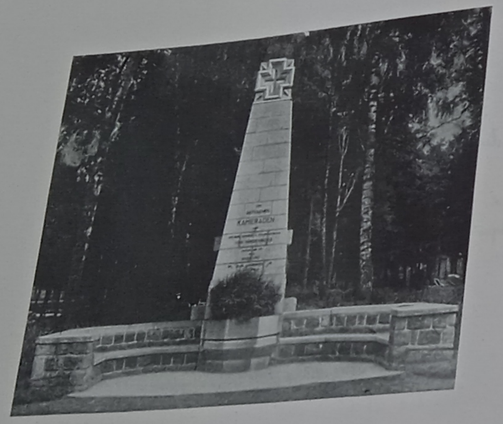

Heldendenkmal des Inf.-Rgts. Generalfeldmarschall v. Hindenburg (2. Masur.) Nr. 147 zu LYCK i. Ostpr.
Entw.: Archit. Schildt, Lyck

Ehrenmal zu LANDAU (Pfalz)
Schöpfer: Prof. L. Kindler, München

Kriegergedächtniskapelle zu WEILHEIM i. O.-B.
Schöpfer: Baumeister L. Madlener, Weilheim

Ehrenmal der Stadt OERLINGHAUSEN i. Teutob. Wald
Schöpfer: Archit. W. Heilig, Langen b. Darmstadt

Ehrenmal zu JÖLLENBECK
Schöpfer: Archit. W. Heilig, Langen b. Darmstadt

Kriegerehrenmal zu HORNBURG
Schöpfer: Bildh. H. Dreier, Halberstadt

Ehrenmal zu GÜSTEN i. Anh.
Entw.: F. W. Lohmüller, Güsten

Kriegerehrenmal zu MÜSCHEDE
Schöpfer: Dipl.-Ing. H. Mayer, Münster i. W.

Kriegerehrenmal zu MARKNEUKIRCHEN i. Sa.
Schöpfer: Bildh. u. Archit. H. W. Dietrich, Düsseldorf

Heldendenkmal zu STUHM i. Westpr.
Schöpfer: Prof. Cauer, Königsberg

Ehrenmal zu RIPPOLDSAU
Schöpfer: Bildh. K. Dietrich, Karlsruhe

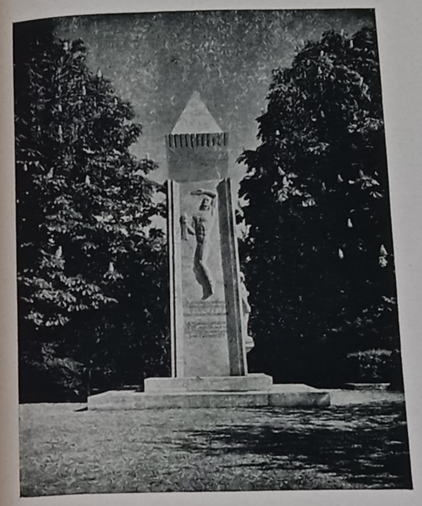

Ehrenmal auf dem Südwestfriedhofe zu DORTMUND
Entw.: Archit. Prof. Kaletsch und Strobel
Ausf.: Prof. F. Bagdons und C. Fink

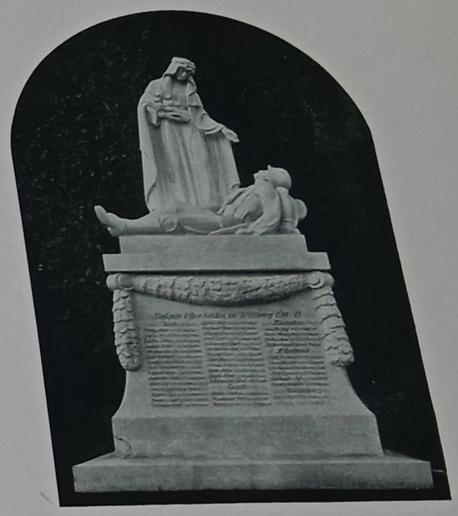

Ehrenmal zu REUTE i. Württ.
Schöpfer: Kunstbildh. A. Jofer, Leutkirch i. Allgäu

Kriegerehrenmal
der Stadt DORSTEN
Entw.: Archit. u. Bildh. Prof. Dr. Wilh. Kreis, Düsseldorf
Ausf.: Stadtbauamt

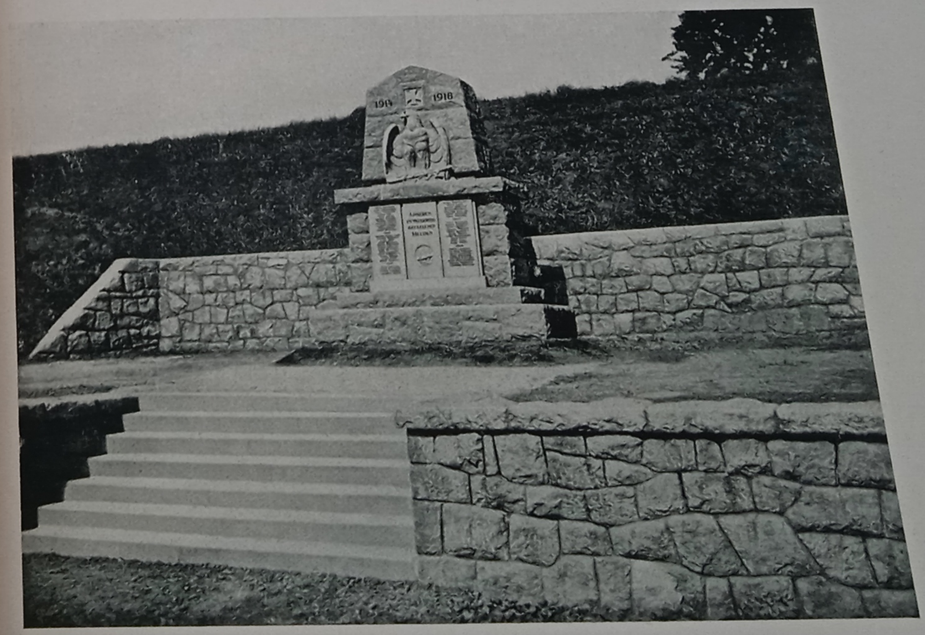

Ehrenmal zu STENN i. Sa.
Schöpfer: Goeae & Schille, Grimma

Kriegerehrenmal zu BALINGEN i. Württ.

Schöpfer: Archit. Imberg u. Kunstbildh. Marmor, Sigmaringen

Ehrenmal der Kirchengemeinde LEIPZIG-SELLERHAUSEN, NEU-SELLERHAUSEN und STÜNZ

Schöpfer Archit. Dr.-Ing. A. Carius, Leipzig

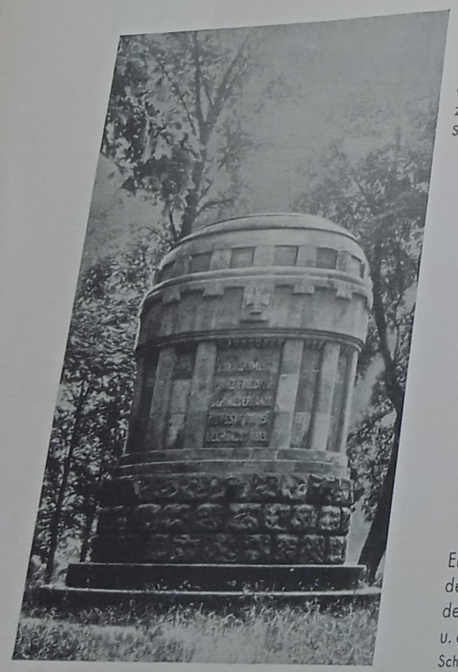

Ehrenmal für die Gefallenen des 2. Westf. Inf.-Rgts. Nr. 15 zu MINDEN i. Westf.

Schöpfer: Stadtbaurat Burr, Stuttgart

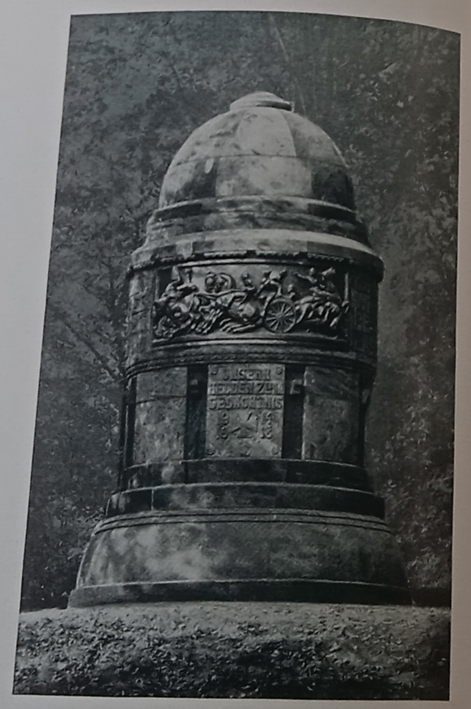

Ehrenmal für die Gefallenen des Feld-Art.-Rgts. Nr. 58 u. der Res.-Feld-Art.-Rgt. Nr. 14 u. 60 zu MINDEN i. Westf.

Schöpfer: Archit. K. Krause, Herford

Ehrenmal der 116er in GIESSEN

Schöpfer: Bildh. W. Arnold, Beuern

Ehrenmal zu ZEULENRODA i. Thür.

Schöpfer: A. Stößlein, Dresden und Prof. Streitmüller, Dresden

Ehrenmal für die Gefallenen des Inf.-Rgts. Nr. 473 zu LEIPZIG

Schöpfer: Bildh. M. A. Brumme, Leipzig

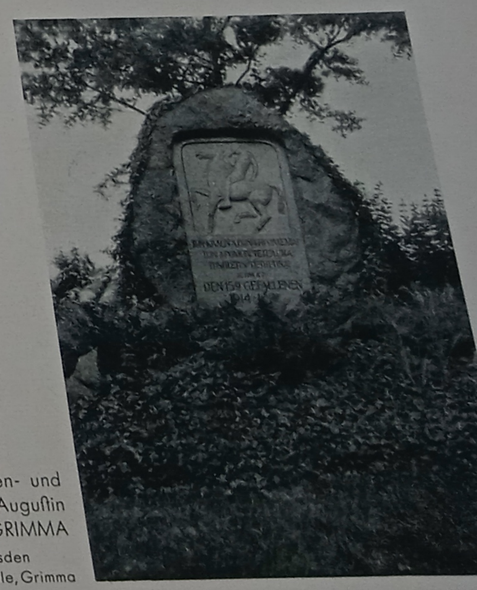

Ehrenmal der Fürsten- und Landesschule St. Augustin zu GRIMMA

Entw.: Dr. Leuner, Dresden
Ausf.: Goede & Schille, Grimma

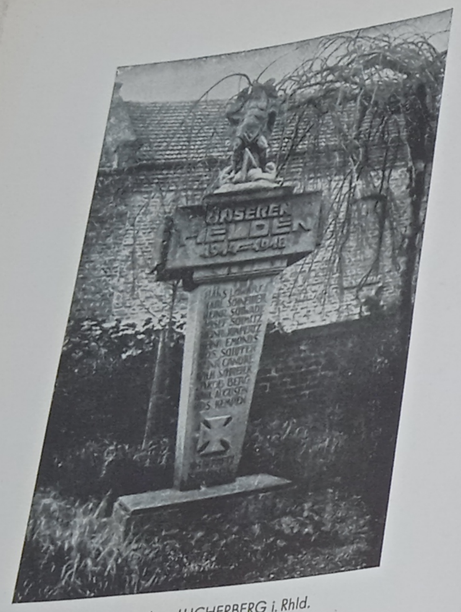

Ehrenmal zu LUCHERBERG i. Rhld.
Schöpfer: Prof. C. Burger, Mayen

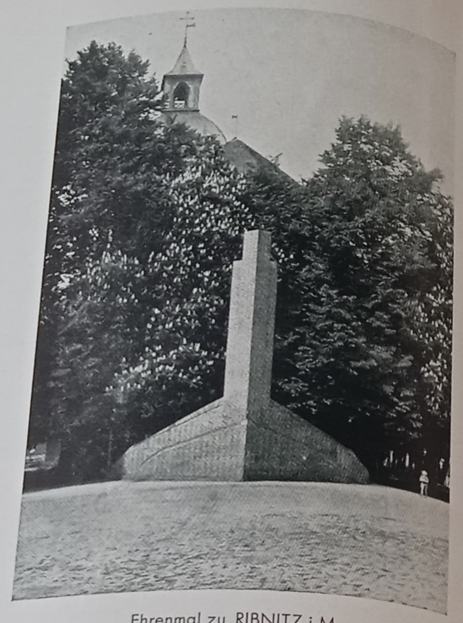

Ehrenmal zu RIBNITZ i. M.
Schöpfer: Archit. Boy, Rostock
(Mit Genehmigung von G. Haack, Ribnitz)

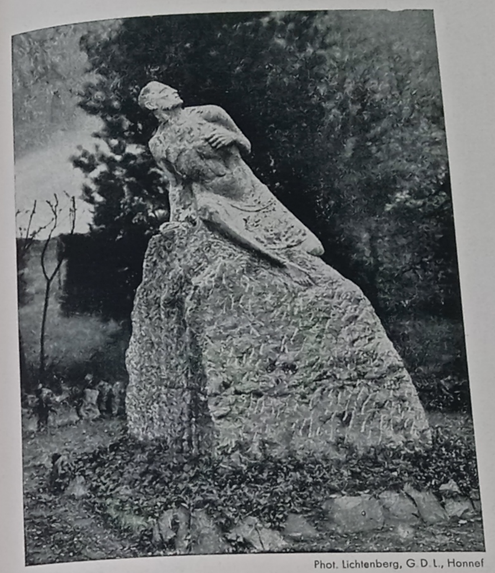

Phot. Lichtenberg, G. D. L., Honnef

Ehrenmal zu BAD HONNEF a. Rh.
Schöpfer: Prof. Menser, Bonn

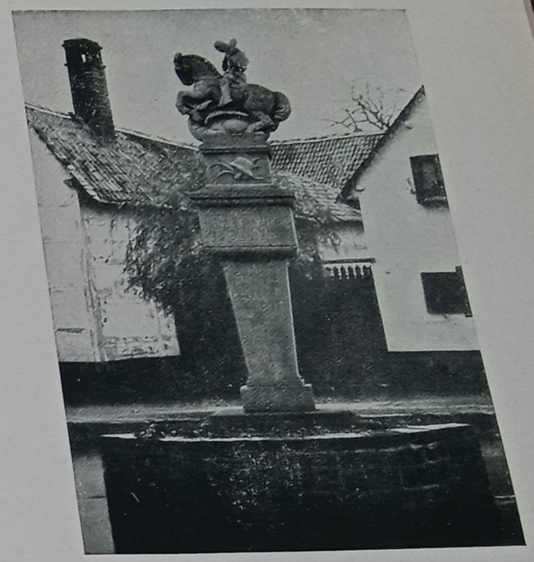

Ehrenmal zu KREUZAU b. Düren i. Rhld.
Schöpfer: Prof. C. Burger, Mayen

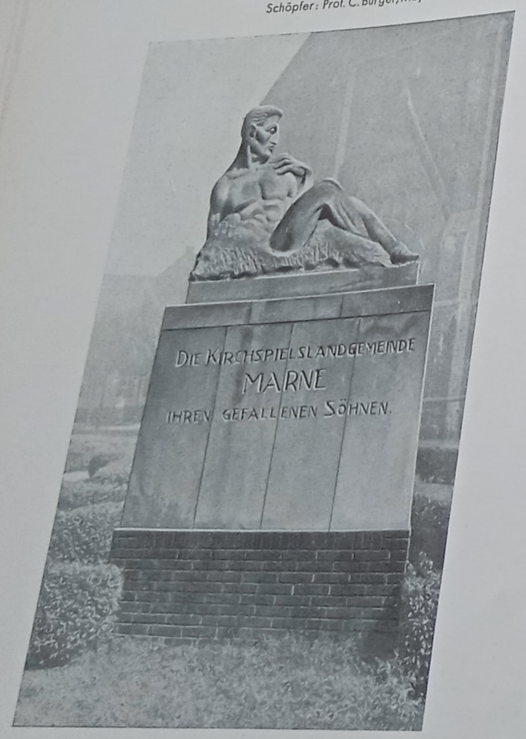

Ehrenmal der Kirchspiellandgemeinde MARNE i. Holst.
Schöpfer: Bildh. S. Möller, Altona

Phot. A. Hannig, Ratzeburg

Ehrenmal der 9. Jäger zu RATZEBURG
Entw.: Bildh. F. Piafek

Ehrenmal der Stadt GREIZ i. Thür.
Schöpfer: Bildh. Prof. Albicker, Dresden

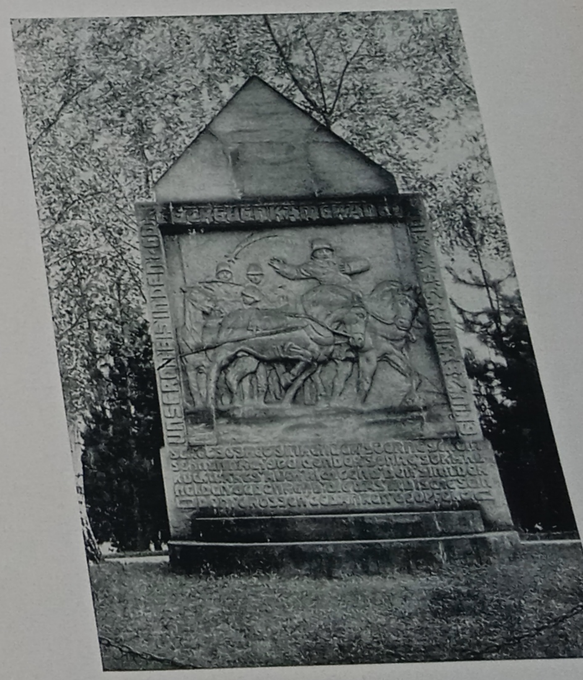

Ehrenmal der Train-Abt. Nr. 19 auf dem Südfriedho
zu LEIPZIG
Schöpfer: Archit. B. Busch, Leipzig u. Bildh. M. Molitor, Leipz

Ehrenmal für die Gefallenen des Füsilier-Rgts. Nr. 35
zu BRANDENBURG a. d. H.
Schöpfer: Prof. Poffereck, Brandenburg a. d. H.

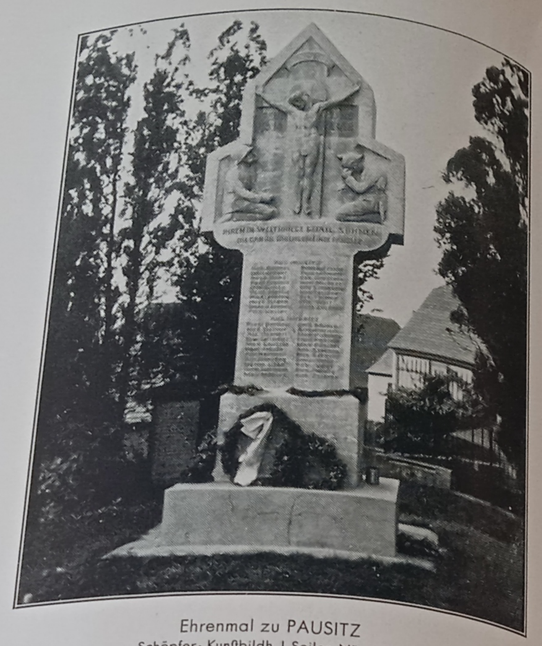

Ehrenmal zu PAUSITZ
Schöpfer: Kunstbildh. J. Seiler, Nürnberg

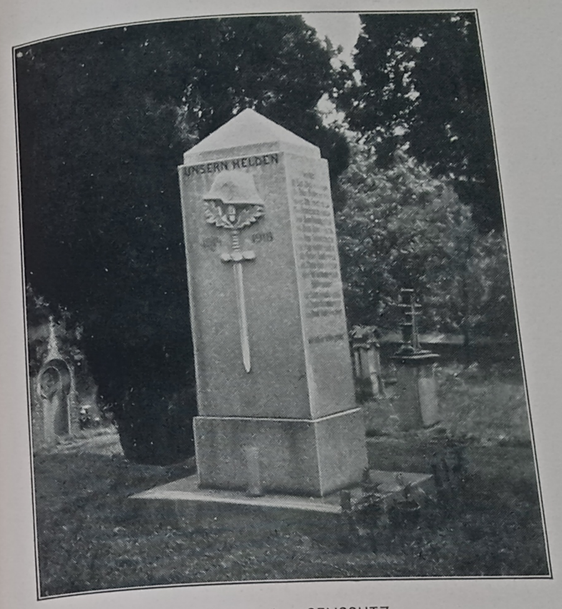

Ehrenmal zu SEUSSLITZ
Schöpfer: Archit. W. Kandler, Klotzsche b. Dresden

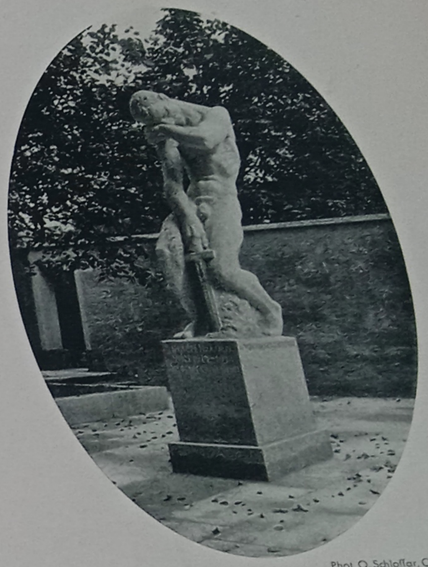

Phot. O. Schloffer, Crailsheim

Kriegerdenkmal zu CRAILSHEIM
Entw.: Prof. Joß, Stuttgart u. Prof. Fehrle, Schwäb.-Gmünd
Ausf.: Prof. Fehrle, Schwäb.-Gmünd u. Bildh. Schorpp, Crailsheim

Ehrenmal der Studentenschaft der Universität KÖLN
Entw.: Archit. F. Fuss, Köln

Ehrenmal zu OLBERNHAU
Schöpfer: Bildh. B. Ziegler, Chemnitz

Phot R. Lichtenberg, Osnabrück

Ehrenmal am Bucksturm zu OSNABRÜCK
Schöpfer: Prof. H. Hofaeus, Berlin

Ehrenmal zu URLOFFEN
Schöpfer: Akad. Bildh. H. Kramer, Offenburg

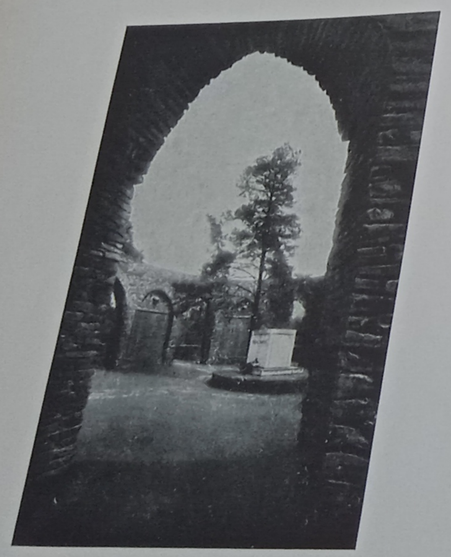

Ehrenmal zu REMSCHEID
Schöpfer: Stadtbaurat Th. Nußbaum, Köln und Archit. Wilkens, Köln

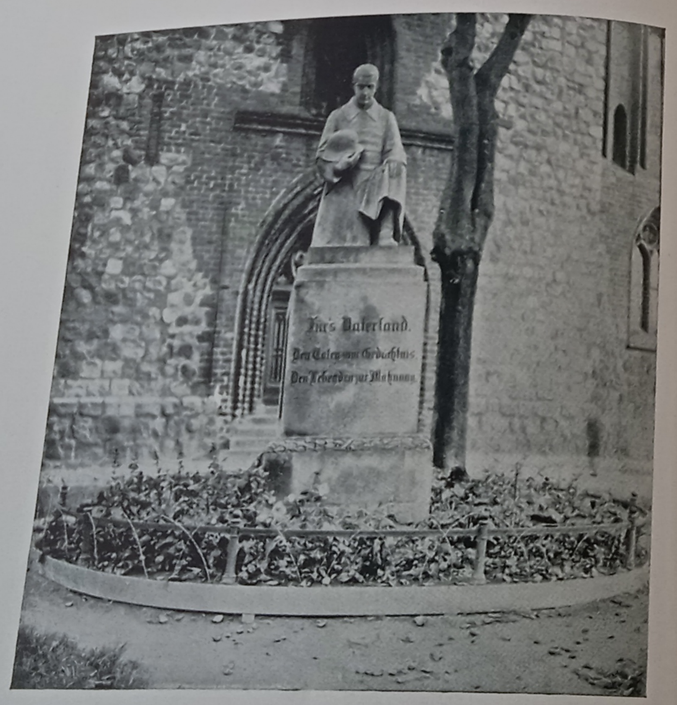

Ehrenmal zu BERLINCHEN (Neumark)
Schöpfer: Akad. Bildh. H. Dammann, Berlin

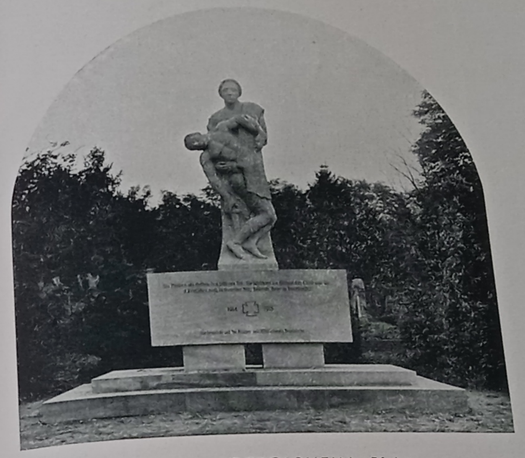

Ehrenmal zu GEROLSHEIM (Pfalz)
Schöpfer: Bildh. W. Perron, Frankenthal (Pfalz)

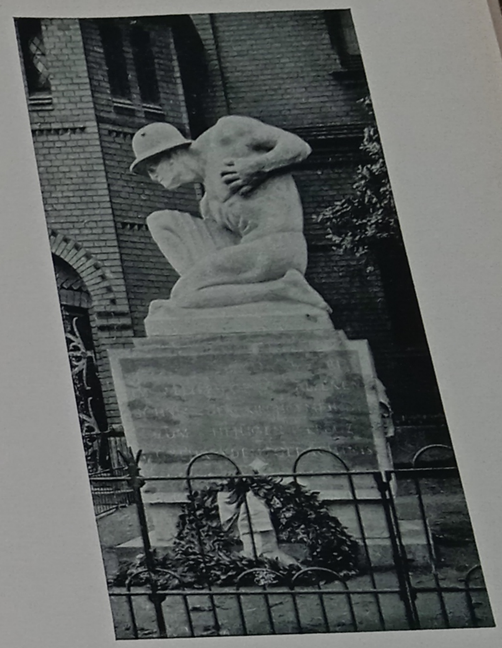

Kriegerehrenmal der Kirchengemeinde
„Zum heiligen Kreuz"
in LEIPZIG-NEUSTADT
Schöpfer: Kunstbildh. K. Günther, Leipzig

Ehrenmal im Ruhrpark OBERHAUSEN-ALSTADEN
Entw.: Beigeordneter Jüngerich, Oberhausen

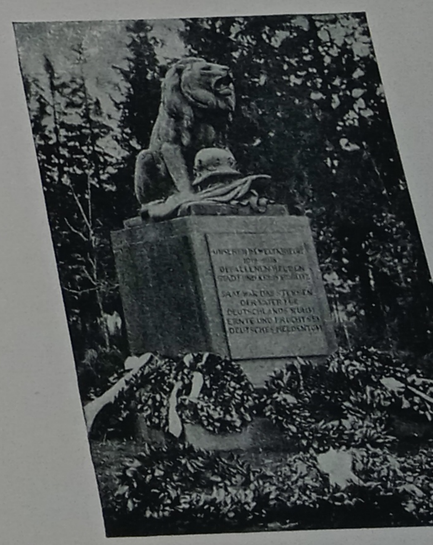

Ehrenmal zu BUBLITZ
Schöpfer: Prof. H. Dammann, Berl

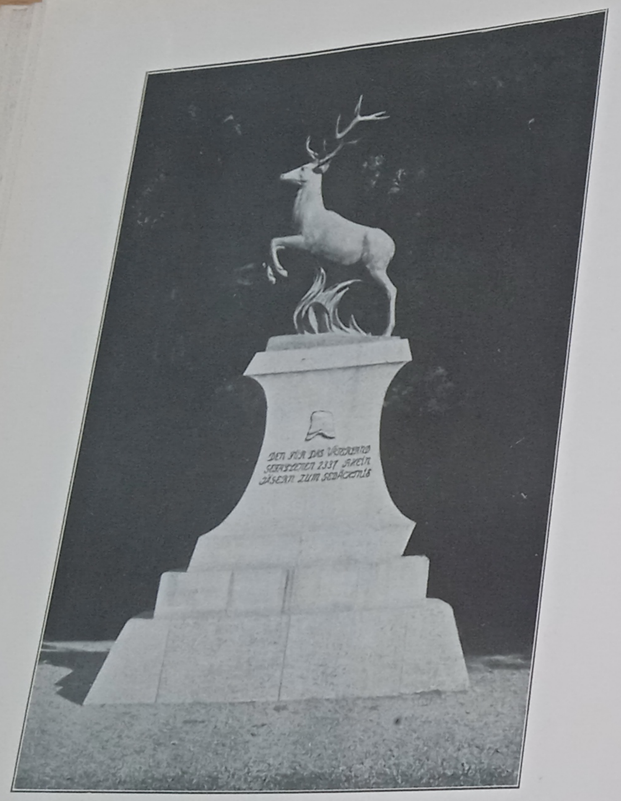

Ehrenmal der Rheinischen Jäger zu WETZLAR
Entw.: Prof. Klimsch, Berlin

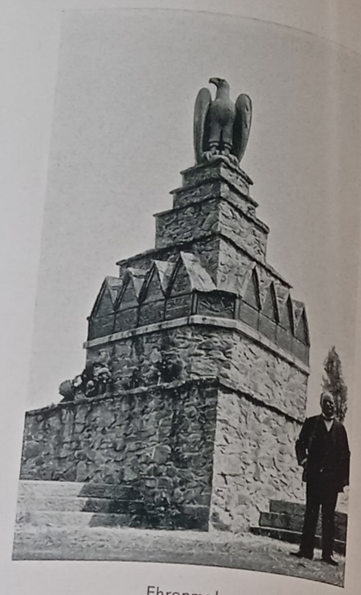

Ehrenmal
zu SCHWARZENBERG-WILDENAU
Schöpfer: Bildh. B. Ziegler, Chemnitz

Ehrenmal für die Gefallenen des Inf.-Rgts.
Nr. 134 im Bismarckhain zu PLAUEN i. V.
Schöpfer: Bildhauer M. Pfeiffer-Quandt, Plauen i. V.

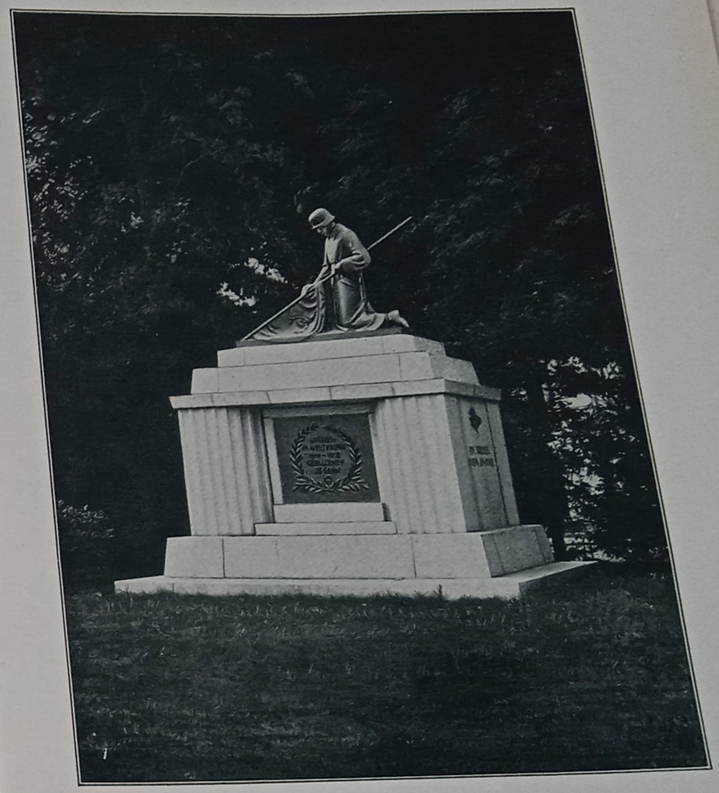

Jägerdenkmal in HIRSCHBERG i. R.
Schöpfer: Bildh. Thuma, München

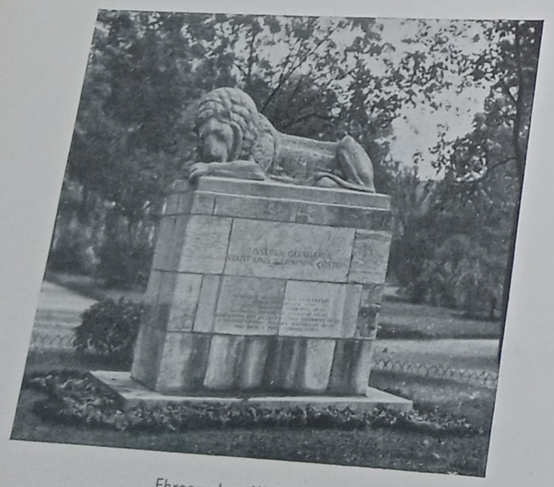

Ehrenmal zu KÜSTRIN
Schöpfer: Bildh. Gorlemann, Charlottenburg

Ehrenmal zu JOHANNISBURG, Ostpr.
Schöpfer: Prof. Cauer u. Prof. F. Lahrs, Königsberg, Kreisbaumeister Kaifer, Johannisburg, Bildgießerei Martin & Pilzingen, Berlin

Ehrenmal für die Gefallenen des Feld-Art.-Rgts. Nr. 66
zu LAHR i. Baden
Schöpfer: Prof. v. Teuffel, Karlsruhe

Ehrenmal für die Gefallenen des Inf.-Rgts. Nr. 169 zu LAHR i.
Schöpfer: Bildh. F. Sieferle, Lahr

Ehrenmal zu ALLENDORF a. d. Werra
Schöpfer: Prof. Sauter, Kaffel

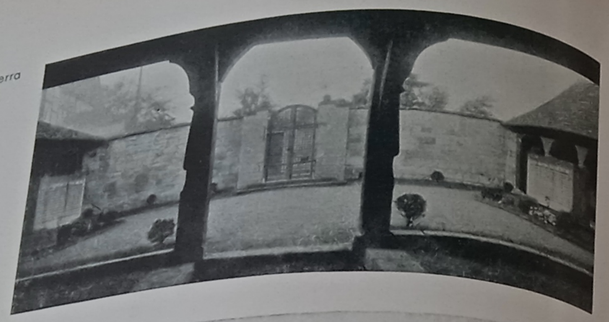

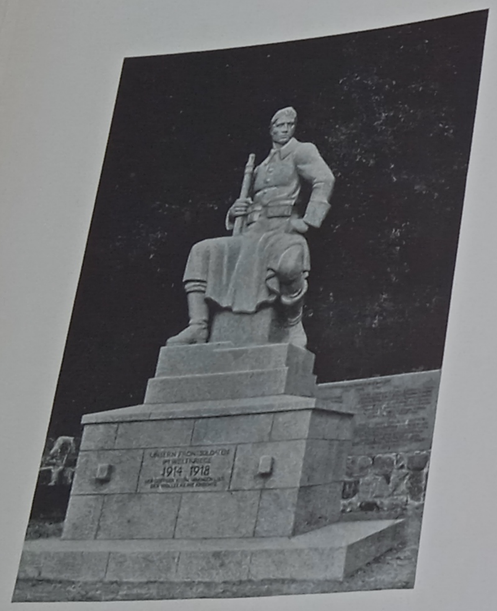

Ehrenmal zu LEBBIN i. Pom.
Schöpfer: Prof. H. Hofaeus, Berlin

Phot. Fr. Brodhag, Miltenberg

Ehrenmal zu MILTENBERG a. Main
Entw.: Bildh. Ruppert, München
Ausf.: Stadtbauamtmann Frosch u. C. Eyrich, Miltenberg

Ehrenmal des Köfener S. C. auf der Rudelsburg
bei BAD KÖSEN i. Thür.
Schöpfer: Prof. H. Hofaeus, Berlin

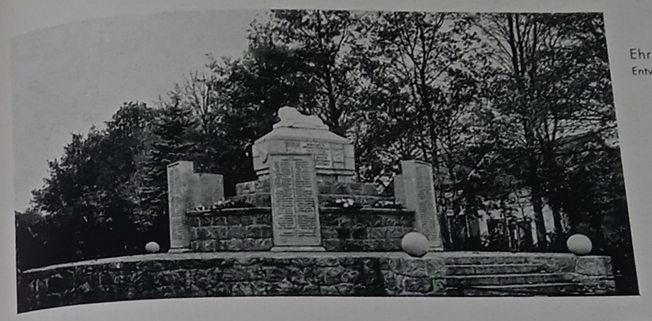

Ehrenmal zu PRITZWALK
Entw.: Regierungs- u. Baurat Kaßbaum

Ehrenmal auf dem Lohorn a. d. U. bei Schloß
VITZENBURG für die Gemeinden Gölbitz, Pretitz, Vitzenburg und Weißenschirmbach
Schöpfer: Kunstbildh. P. Juckoff, Skopau

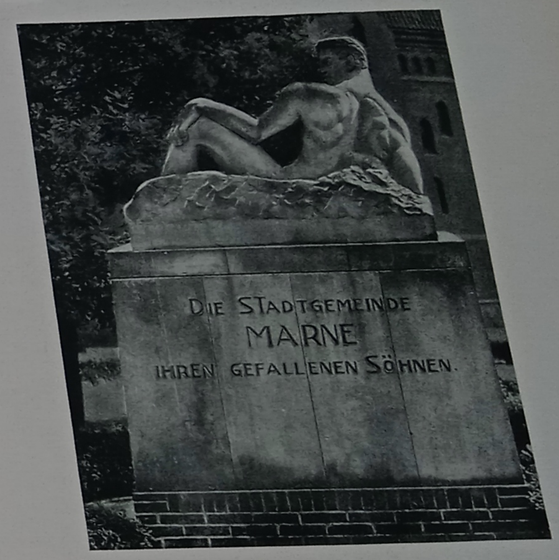

Ehrenmal der Stadt MARNE i. Holst.
Schöpfer: Bildh. S. Möller, Altona

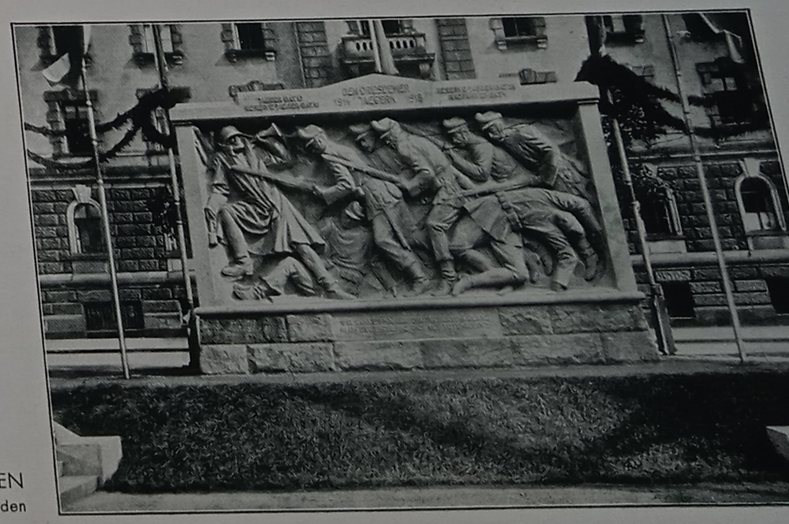

Ehrenmal der Dresdner Jäger zu DRESDEN
Entw.: Geheimrat Prof. Wrba, Dresden

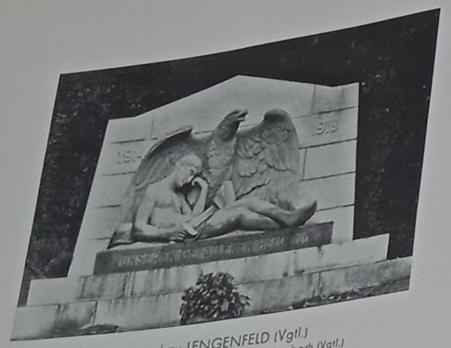

Ehrenmal zu LENGENFELD (Vgtl.)
Schöpfer: Archit. u. Bildh. E. Heilmann, Reichenbach (Vgtl.)

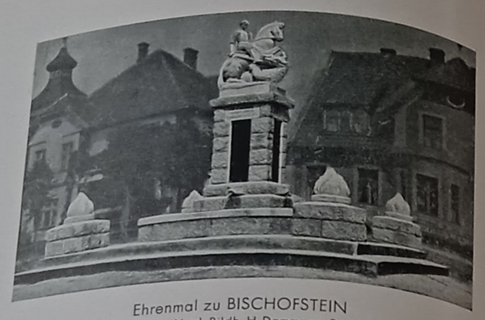

Ehrenmal zu BISCHOFSTEIN
Schöpfer: Akad. Bildh. H. Dammann, Berlin

Heldendenkmal des Senioren-Covents zu RUDOLSTADT i. Thür.
Schöpfer: Archit. Herfurt, Dresden

Ehrenmal der ev. Kirchengemeinde TRACHENBERG
Ausf.: Bildh. Pallaske, Trachenberg

Ehrenmal zu FREITAL-DEUBEN
Schöpfer: Stadtbaumeister Archit. O. Schott, Freital

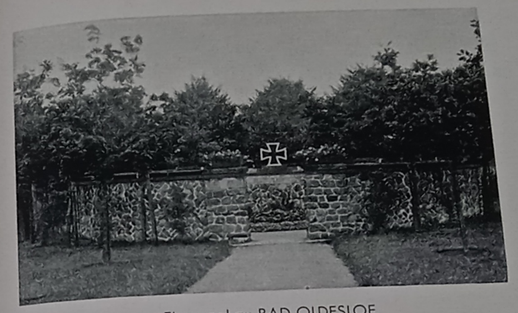

Ehrenmal zu BAD OLDESLOE
Entw.: Gartenbaudirektor Maaß, Lübeck
Ausf.: Jooß, Schlamersdorf

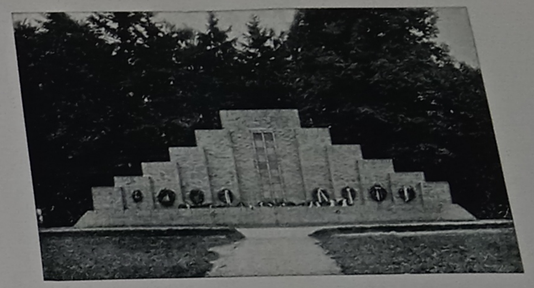

Ehrenmal zu HAGENOW i. M.
Schöpfer: Archit. Boj, Rostock i. M.

Marine-Ehrenmal (Skagerrak) zu KÖNIGSBERG i. Pr.
Schöpfer: Magistratsbaurat Schäff, Königsberg i. Pr.

Ehrenmal zu FRIEDBERG-FAUERBACH i. Hessen
Schöpfer: Bildh. A. v. Beuern

Ehrenmal zu LAUTERBACH i. Hessen
Schöpfer: Baurat Pfeiffer, Lauterbach

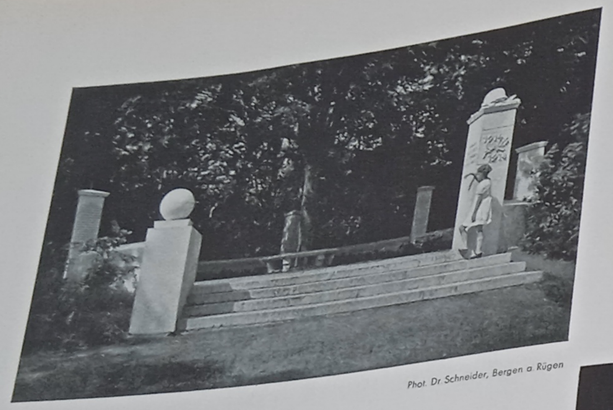

Ehrenmal der Stadt BERGEN a. Rügen
Schöpfer: Prof. Janssen, Stuttgart

Phot. Dr. Schneider, Bergen a. Rügen

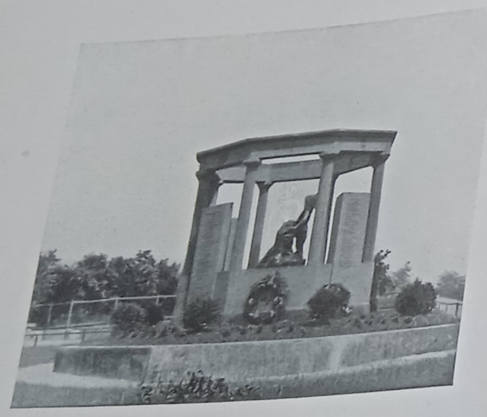

Kriegerdenkmal zu BAD GRUND i. Harz
Schöpfer: Bildh. H. Dreier, Halberstadt

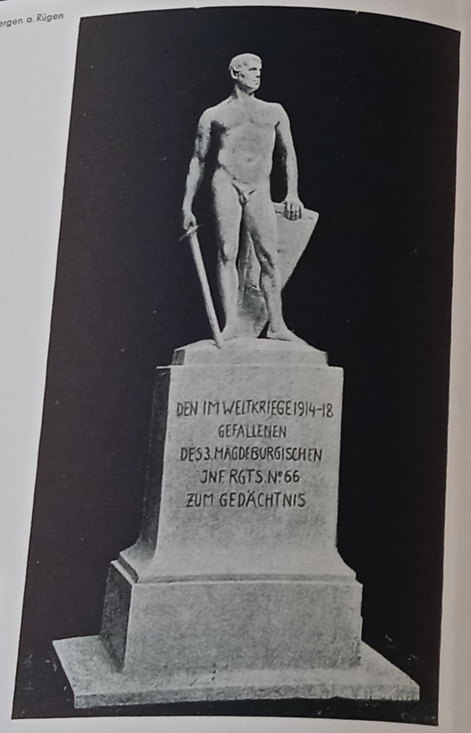

Ehrenmal des 3. Magdeb. Inf.-Rgts. Nr. 66
zu MAGDEBURG
Schöpfer: Prof. V. H. Seifert, Berlin

Ehrenmal zu GOLDBERG i. Schles.
Schöpfer: Baumeister G. Urban †, Goldberg

Phot K. Menzel, Goldberg

Ehrenmal des Ostseebades ECKERNFÖRDE
Schöpfer: Dipl.-Ing. Archit. Schaumann, Kiel-Heikendorf, Bildh. Dierking, Kiel, Archit. Bielenberg, Bildh. Feuerhahn, Berlin, Zeidler & Wimmel

Phot. W. Baasch, Eckernförde

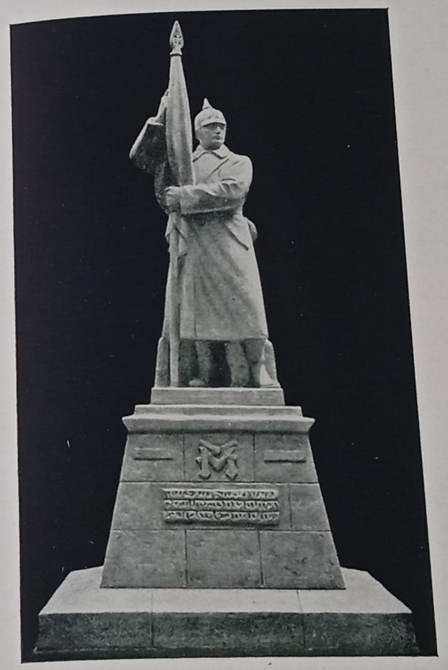

Denkmal der Moltke-Füsiliere zu GLATZ
Schöpfer: Akad. Bildh. H. Dammann, Berlin

Kriegerdenkmal zu OBERGLOGAU, O.-S.
Entw.: Lehrer A. Kosian, Oberglogau
Ausf.: Brix, Oberglogau

Kriegergedächtnisstätte zu GEISENHEIM a. Rh.
Entw. des Gedächtnistempels: Archit. G. Hartmann, Geisenheim
Entw. der gärtnerischen Anlagen: Gartenbauoberlehrer Glogau, Geisenheim

Phot. W. Bogler, Geisenheim

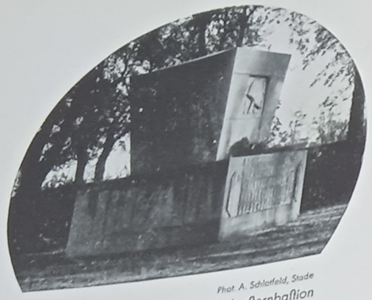

Phot. A. Schlatfeld, Stade

Kriegergedächtnisstätte auf der Güldenflernbastion bei STADE (Elbe)
Entw.: Archit. Stoffregen, Bremen
Ausf.: Meyer, Stade

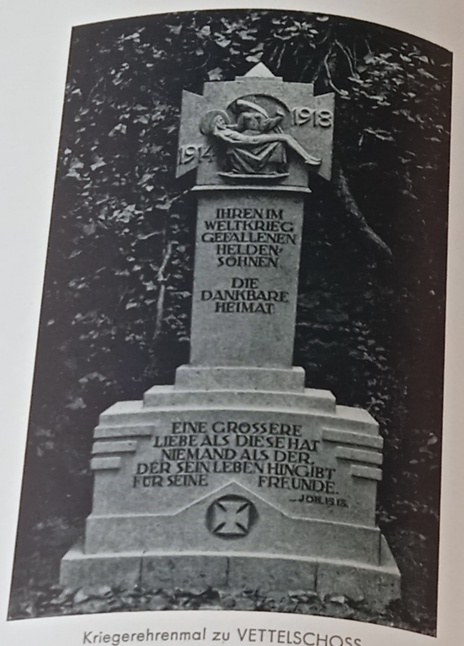

Kriegerehrenmal zu VETTELSCHOSS
Schöpfer: Prof. C. Burger, Mayen i. Rhld.

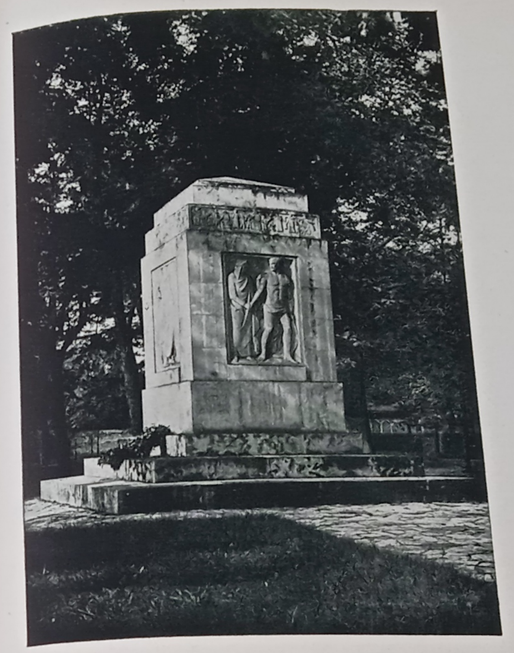

Kriegerehrenmal zu REGENSBURG
Entw. u. Ausf. von Ihrer K. K. Hoheit der Fürstin Margarete von Thurn u. Taxis

Ehrenmal zu SCHNEIDEMÜHL
Schöpfer: Akad. Bildh. H. Dammann, Berlin, Stadtbaurat Hildt und Stadtbaumeister Baß, Schneidemühl

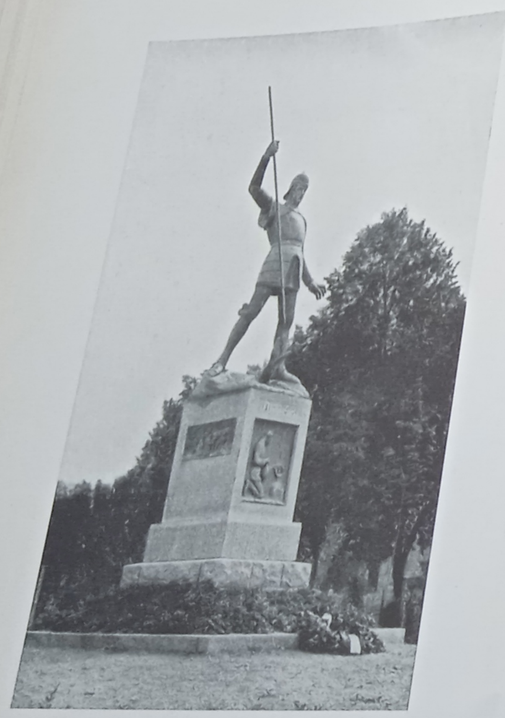

Kriegerdenkmal zu HEILSBERG
Schöpfer: Prof. V. H. Seifert, Berlin

Kriegerdenkmal zu WITZENHAUSEN a. d. Werra
Schöpfer: Archit. A. Baecker, Kassel u. Bildh. E. Thölken †, Bremen

Kriegerdenkmal (Modell) zu WÜRZBURG
Schöpfer: Bildh. F. Heuler, Würzburg

Ehrenmal zu BROTTERODE b. Schmalkalden
Schöpfer: Akad. Bildh. H. Dammann, Berlin

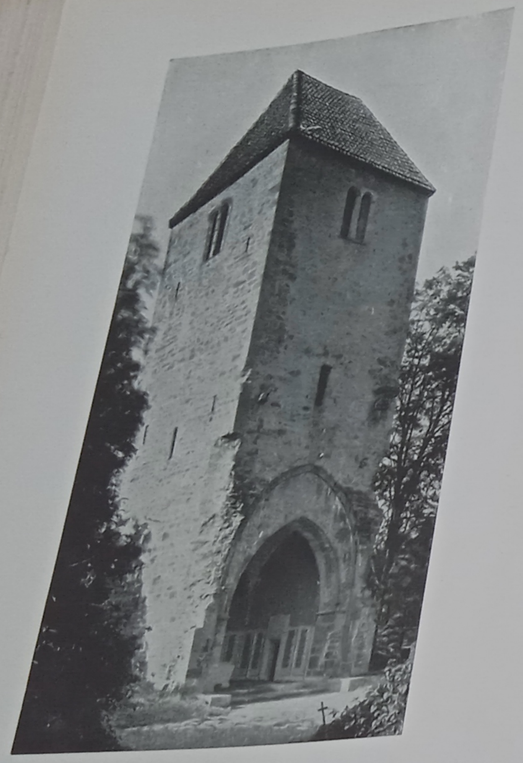

Kriegerehrenmal zu LEMGO
Schöpfer: Archit. E. Pethig, Lemgo

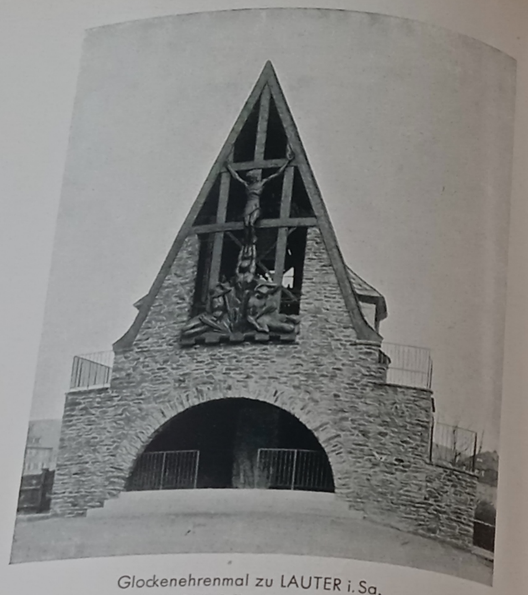

Glockenehrenmal zu LAUTER i. Sa.
Entw.: Bildh. B. Ziegler, Chemnitz
Ausf.: Nötel & Männel, Lauter

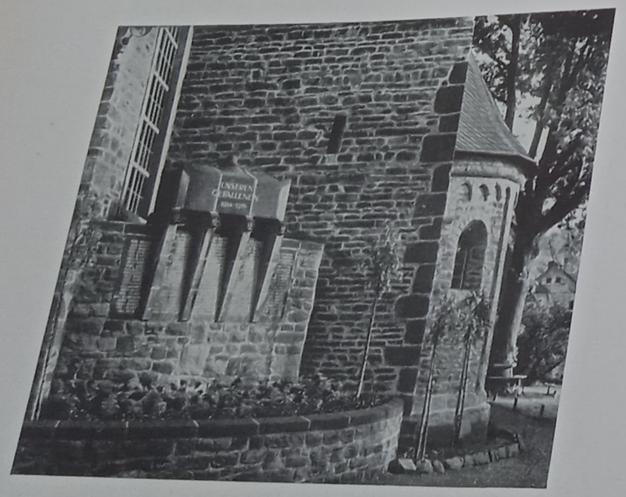

Ehrenmal zu HOFFNUNGSTHAL, Bez. Köln
Schöpfer: Archit. u. Bildh. F. Brantzky, Köln

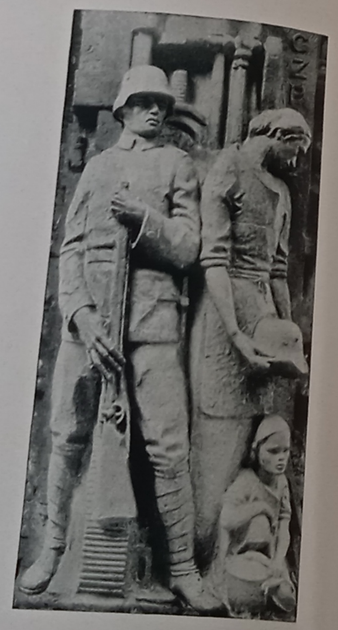

Standbild in der Krypta
des Glockenehrenmals
zu LAUTER i. Sa.
Schöpfer: Bildh. B. Ziegler, Chemnitz

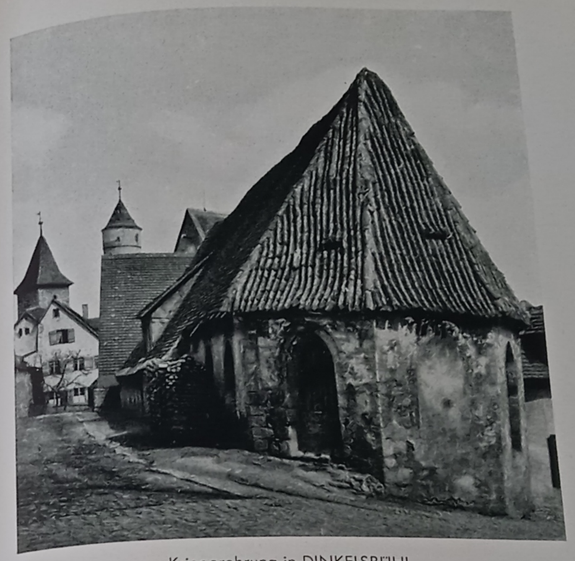

Kriegerehrung in DINKELSBÜHL
Die alte gotische Dreikönigskapelle wurde in würdiger Form
als Gedächtnishalle ausgebaut
Entw.: Stadtbaumeister a. D. Neefer
Ausf.: Stadtbauamt durch Stadtbaumeister L. Sepp u. Kunstmaler Prof. J. Kühn

Kriegerdenkmal
zu BESIGHEIM i. Württ.
Schöpfer: Kunstbildh. E. Dauner, Ludwigsburg

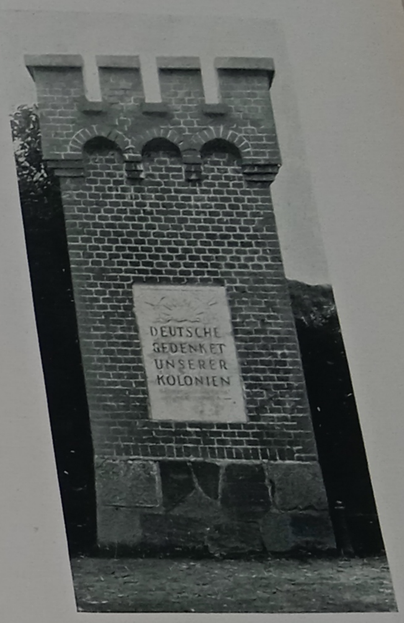

Kolonialdenkmal zu KÖNIGSBERG, Pr.
Schöpfer: Stadtbaurat Glage, Königsberg, Pr.

Innenansicht der Dreikönigskapelle zu DINKELSBÜHL

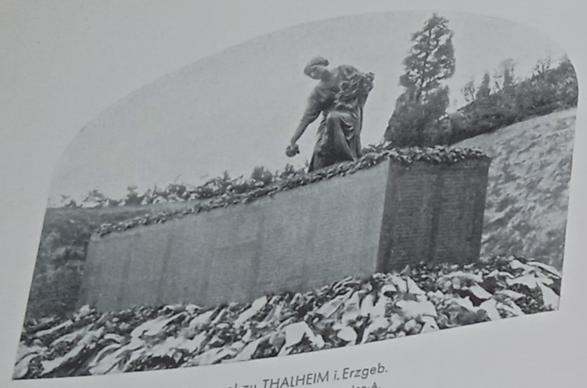

Ehrenmal zu THALHEIM i. Erzgeb.
Schöpfer: Archit. J. Schurig, Dresden-A.

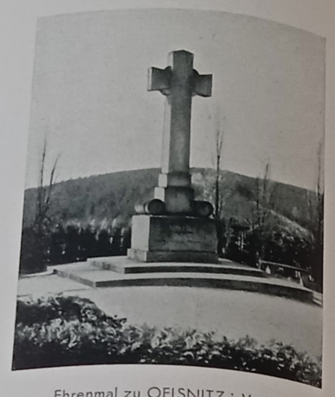

Ehrenmal zu OELSNITZ i. Vgtl.
Entw.: Baurat Ihle
Ausf.: Vereinigte Porphyrbrüche Rochlitz und O. Bleicher, Oelsnitz i. Vgtl.

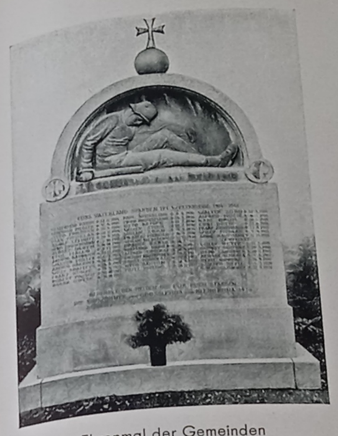

Ehrenmal der Gemeinden
GROSS- u. KLEINLEHNA (Kr. Merseburg)
Schöpfer: Bildh. P. Juckoff, Skopau b. Merseburg

Phot. E. Teichmann, Kandrzin

Ehrenmal zu KANDRZIN, O.-S.
Schöpfer: Akad. Bildh. H. Dammann, Berlin

Gefallenendenkmal des Rgts. auf Herzogsacker in KÖNIGSBERG i. Pr.
Entw.: Oberstltn. a. D. v. d. Oelsnitz, Königsberg i. Pr.
Ausf.: Akt.-Ges. Gladacheck, Berlin-Friedrichshagen

Ehrenmal zu SENSBURG
Schöpfer: Akad. Bildh. H. Dammann, Ber

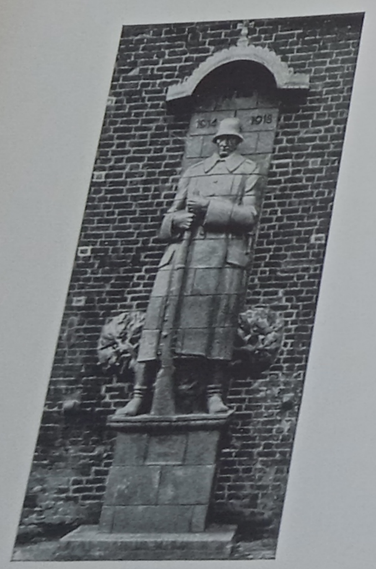

Ehrenmal zu NORDEN
Schöpfer: Prof. H. Hofaeus, Berlin

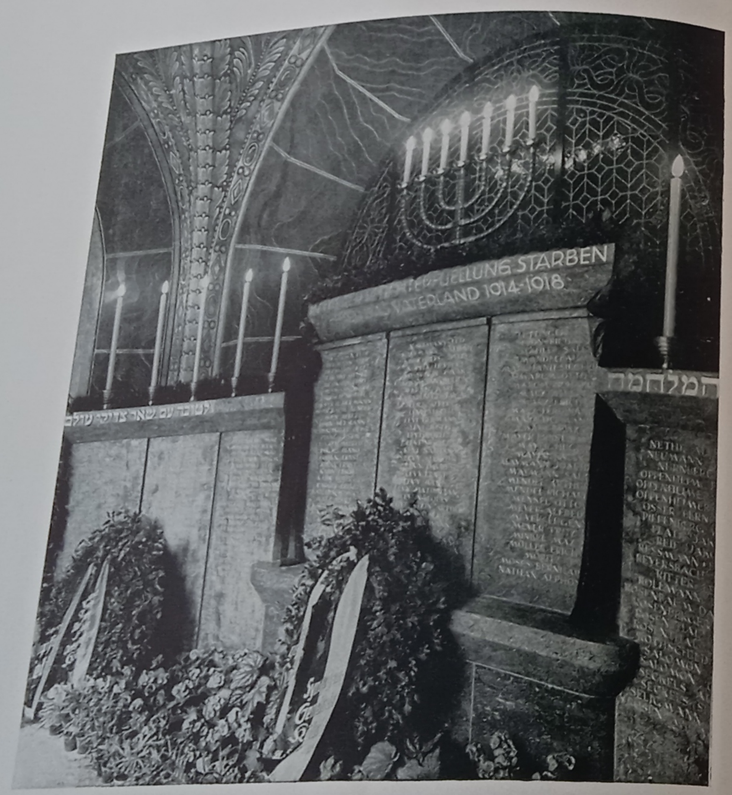

Kriegerehrung der Synagogengemeinde im Vorraum der Synagoge zu KÖLN
Schöpfer: Archit. u. Bildh. F. Brantzky, Köln

Ehrenmal für die Gefallenen der Forstl. Hochschule zu HANN.-MÜNDEN
Schöpfer: Archit. Schmiedt, Kassel-Wilhelmshöhe

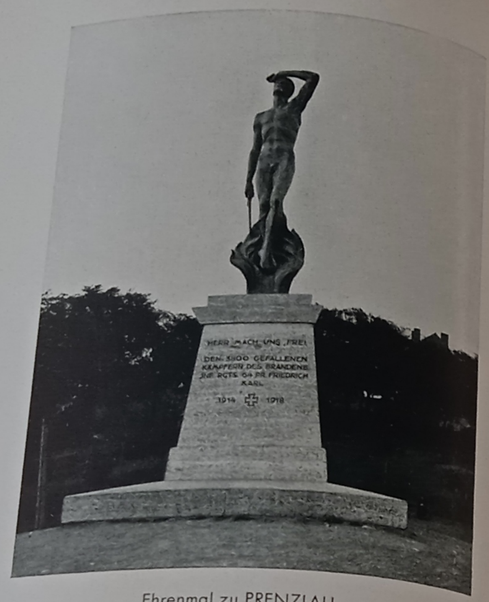

Ehrenmal zu PRENZLAU
Schöpfer: Bildh. Prof. F. Klimsch, Berlin

Ehrenmal zu LECKWITZ
Ausf.: Bildh. R. Becher, Dresden nach einem gef. gefch. Entwurf

Marine u. Kolonialtruppen Vereinigung »Vineta« LANDESHUT i. Schl. ihren im Weltkriege 1914—18 gefallenen Kameraden

Kriegerdenkmal zu LAUTRACH i. Bay.
Schöpfer: Kunstbildh. A. Jofer, Leutkirch i. Allgäu

Hofphot. O. Tellgmann, Eschwege

Ehrenmal zu ESCHWEGE
Schöpfer: Akad. Bildh. H. Dammann, Berlin

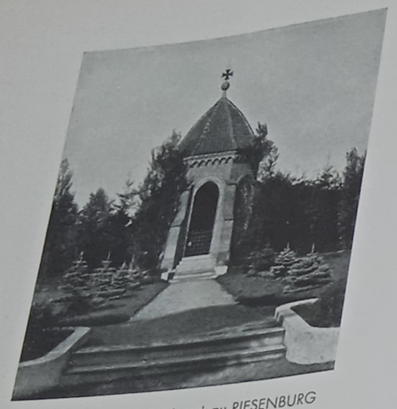

Heldendenkmal im Stadtpark zu RIESENBURG
Entw.: Gymnasialzeichenl. Glaubig, Riesenburg

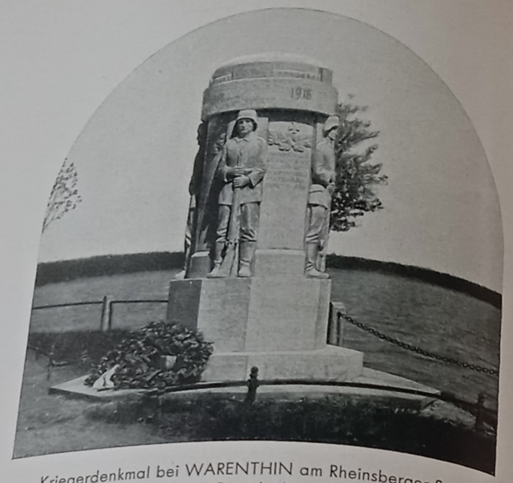

Kriegerdenkmal bei WARENTHIN am Rheinsberger See (Mark Brandenburg)
Schöpfer: Prof. F. Pfeifer, Leipzig

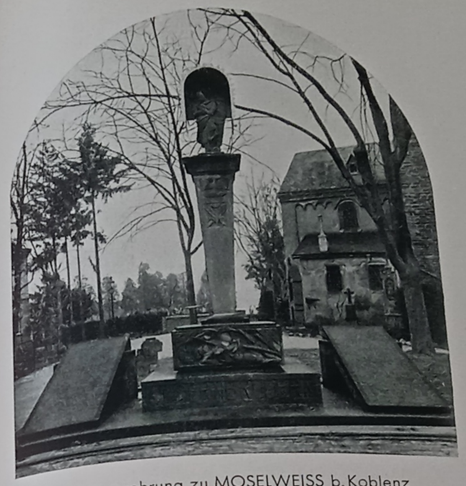

Kriegerehrung zu MOSELWEISS b. Koblenz
Entw.: Prof. C. Burger, Mayen
Ausf.: H. Hellwegen, Moselweiss

Ehrenmal im Ehrenfriedhofe zu MEMMINGEN
Schöpfer: Bildh. Pöppel, München

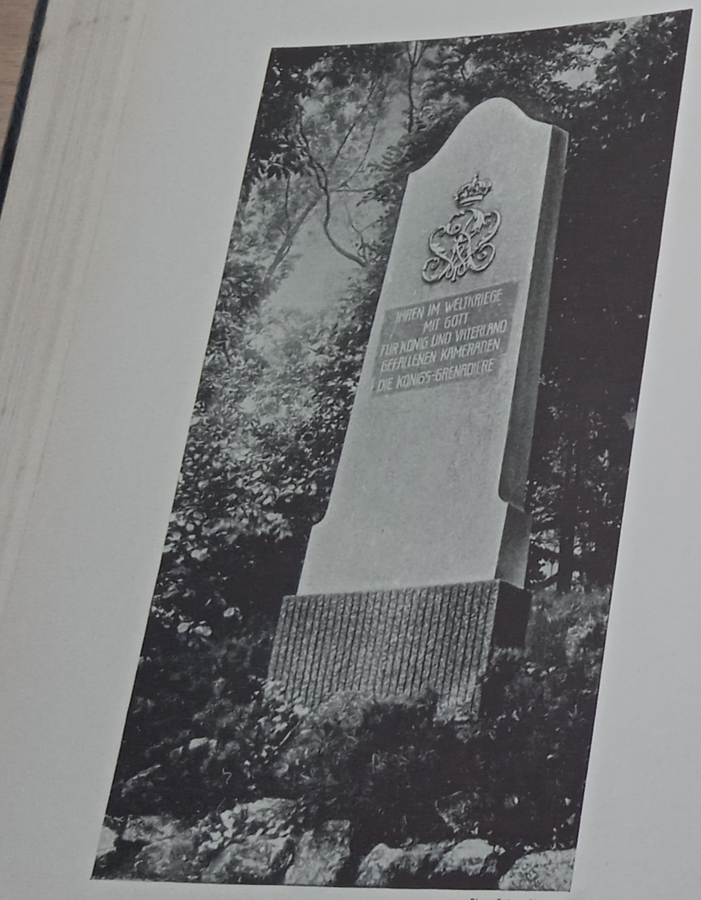

Phot. Feige, Liegnitz
Ehrenmal für die Gefallenen des Gren.-Rgts. König Wilhelm I. im Schützengrund zu LIEGNITZ
Schöpfer: K. Paefchke, Striegau i. Schl.

Kriegerdenkmal zu HERSFELD
Schöpfer: Bildh. A. Rechberg, Hersfeld

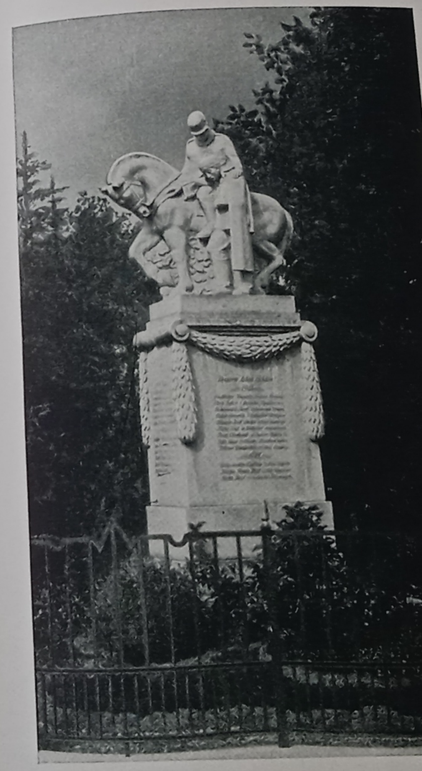

Kriegerdenkmal zu HERLAZHOFEN i. Württ.
Schöpfer: Kunstbildh. A. Jofer, Leutkirch i. Allgäu

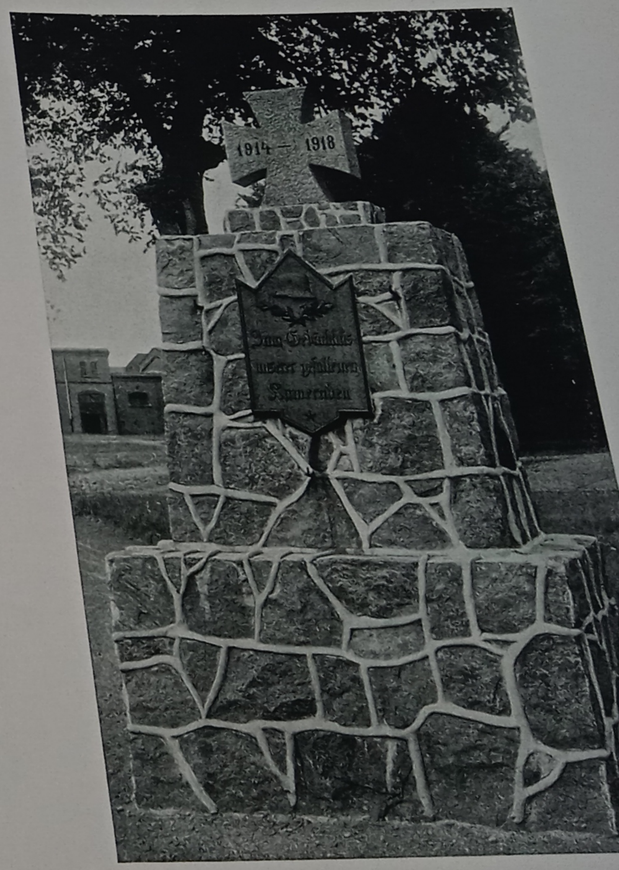

Ehrenmal für die Gefallenen des Trains zu RENDSB
Schöpfer: Bildh. Dürkopp, Rendsburg

Kriegerdenkmal für die gefallenen bayerischen Turner im Volkspark zu BAMBERG

Entw.: Akad. Bildh. H. Leitherer u. Gartenbaudir. V. Lußer, Bamberg
Ausf.: Akad. Bildh. Leitherer

Kriegerehrenmal zu SPEYER

Schöpfer: Archit. Latteyer & Schneider, Ludwigshafen a. Rh. und Bildh. Ohly, Frankfurt a. M.

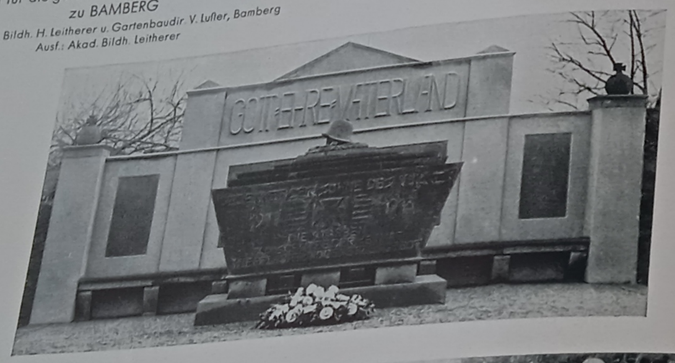

Ehrenmal zu REMAGEN

Entw.: Prof. C. Burger, Mayen
Ausf.: Maas, Remagen

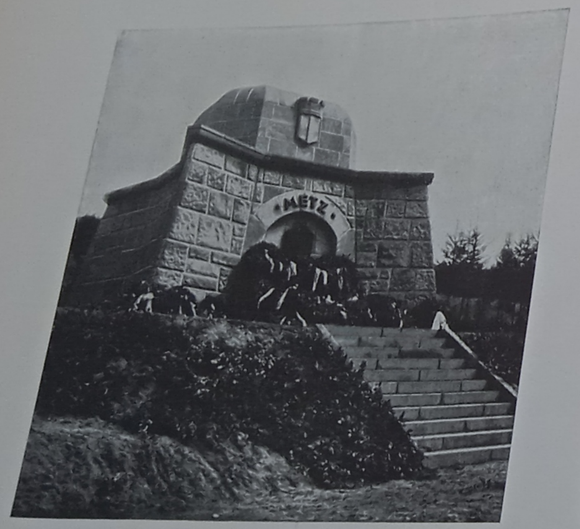

Phot. Schönlau, Horn

Denkmal des Metzer Inf.-Rgts. Nr. 98, des Ref.-Inf.-Rgts. Nr. 98, des Ref.-Rgts. »Metz« u. d. Festungs-Masch.-Abt. Nr. 14 zu HORN i. Lippe

Entw.: Regierungsbaurat Brodführer, Berlin
Ausf.: Kunstbildh. Waterbeck, Horn

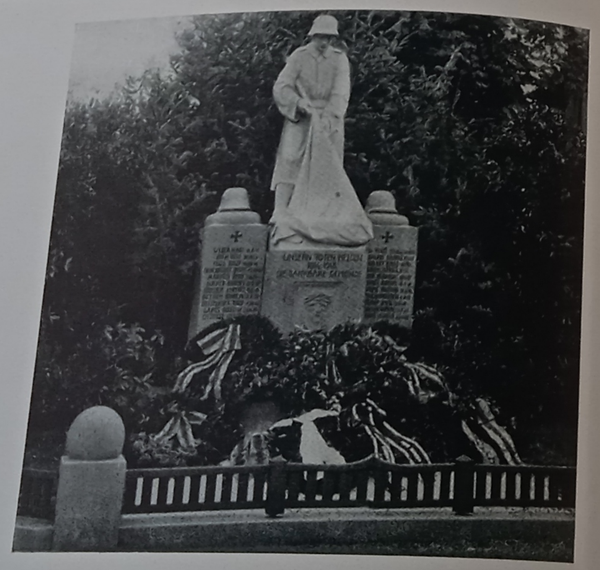

Ehrenmal zu GRIESHEIM

Schöpfer: Akad. Bildh. H. Kramer, Offenburg

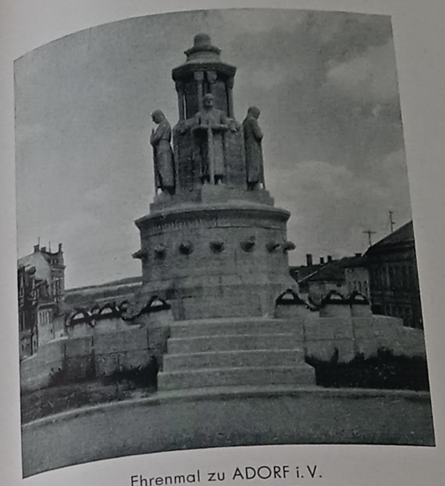

Ehrenmal zu ADORF i. V.

Entw.: F. R. Zenker, Straßberg b. Plauen i. V.
Ausf.: Archit. u. Bildh. O. Heilmann, Reichenbach i. V.

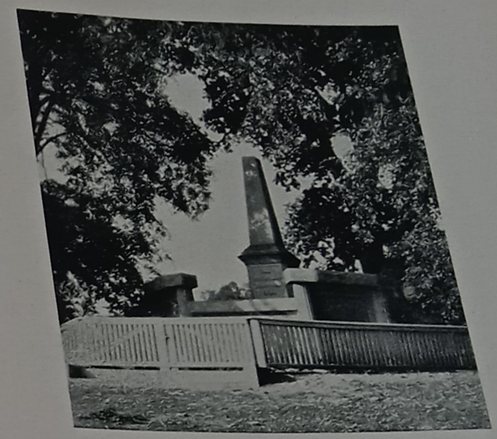

Ehrenmal zu ALLSTEDT (Helme)

Entw.: Archit. H. Wölbing

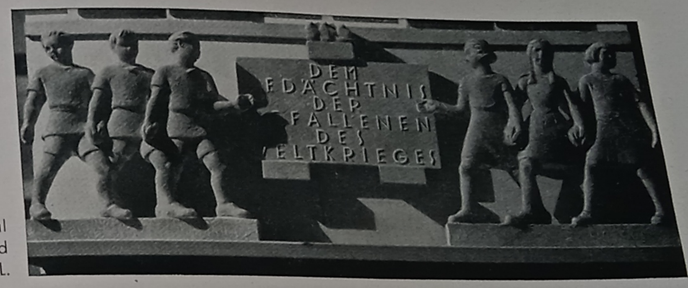

Ehrenmal am Haus der Jugend zu LIMBURG a. d. L.

Schöpfer: Bildh. A. Hensler, Wiesbaden

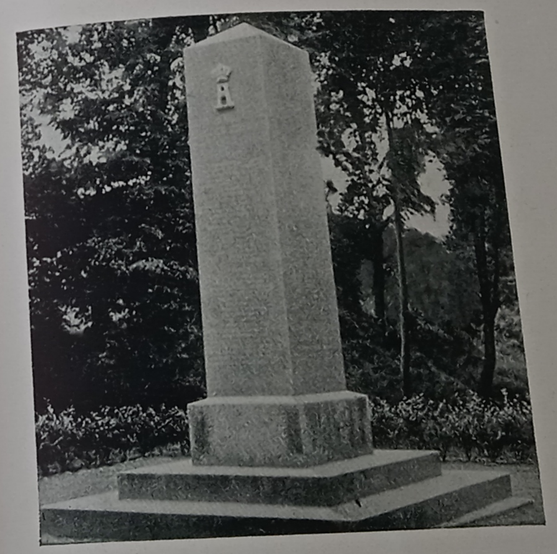

Heldendenkstein für die Gefallenen des 2. Großherzogl. Dragoner-Rgts. Nr. 18 zu PARCHIM

Schöpfer: O. Köhler, Meißen und Th. Hesse, Parchim

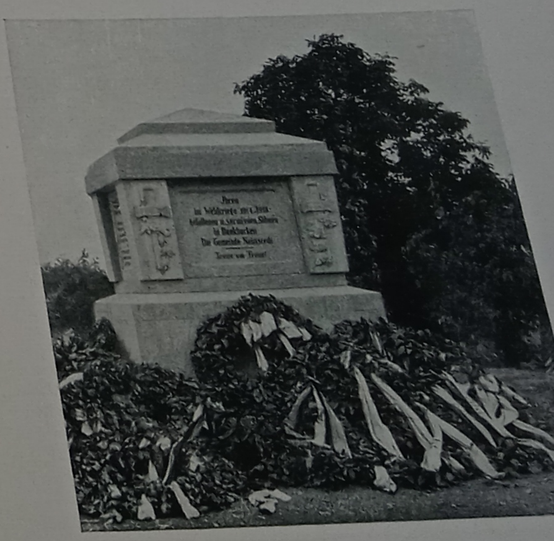

Kriegerdenkmal zu NEINSTEDT b. Thale a. H.

Schöpfer: Bildh. H. Dreier, Halberstadt

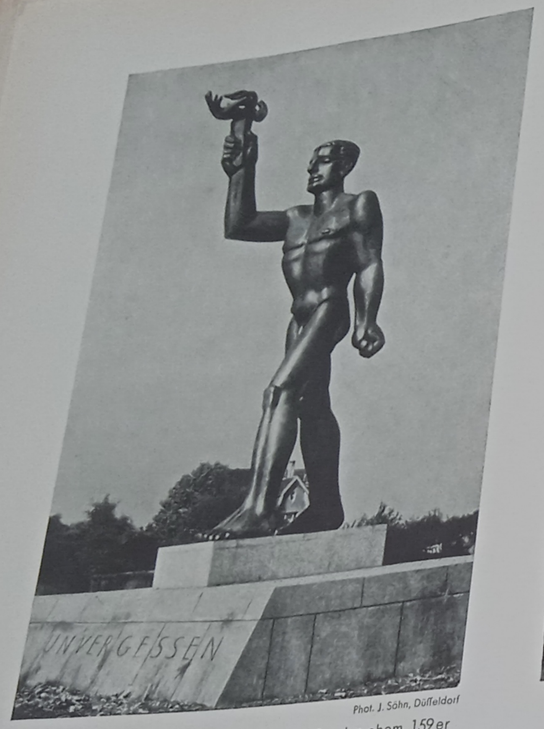

Phot. J. Sähn, Düsseldorf

Gefallenendenkmal »Der Fackelträger« des Bundes ehem. 159er zu MÜLHEIM a. Ruhr
Entw.: Bildh. C. M. Schreiner, Düsseldorf
Ausf.: Düsseldorfer Bronzegießerei G. m. b. H., Oberkassel

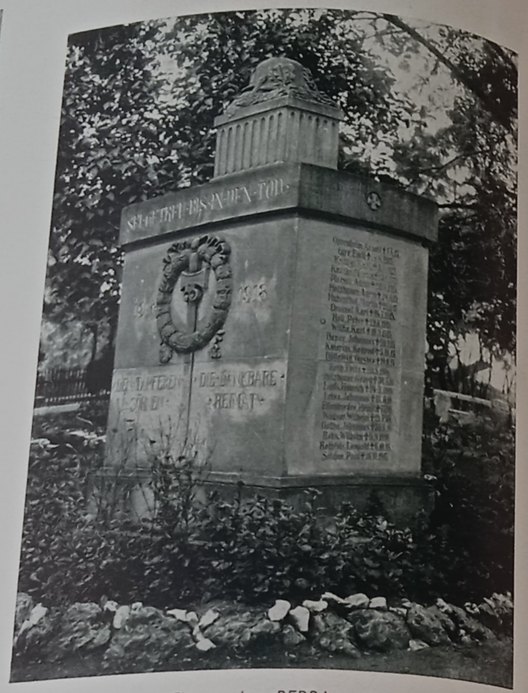

Ehrenmal zu BEBRA
Schöpfer: Archit. Dauber, Marburg a. Lahn

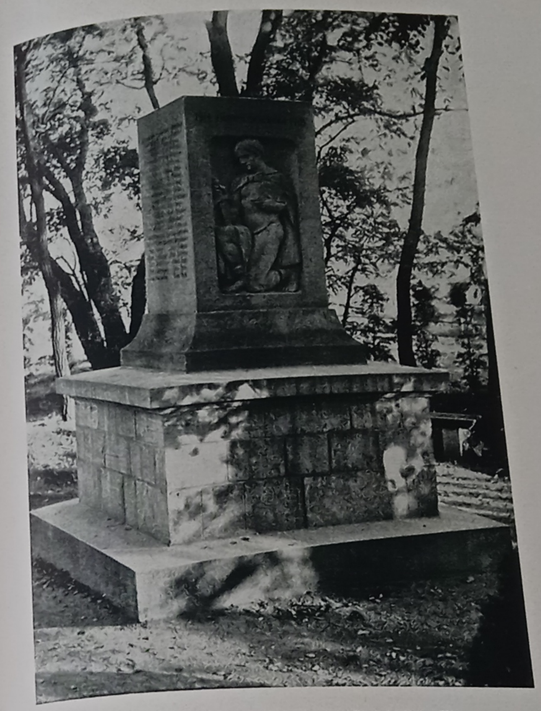

Kriegerdenkmal zu BAD BLANKENHAIN i. Thür.
Schöpfer: Bildh. Heise, Weimar

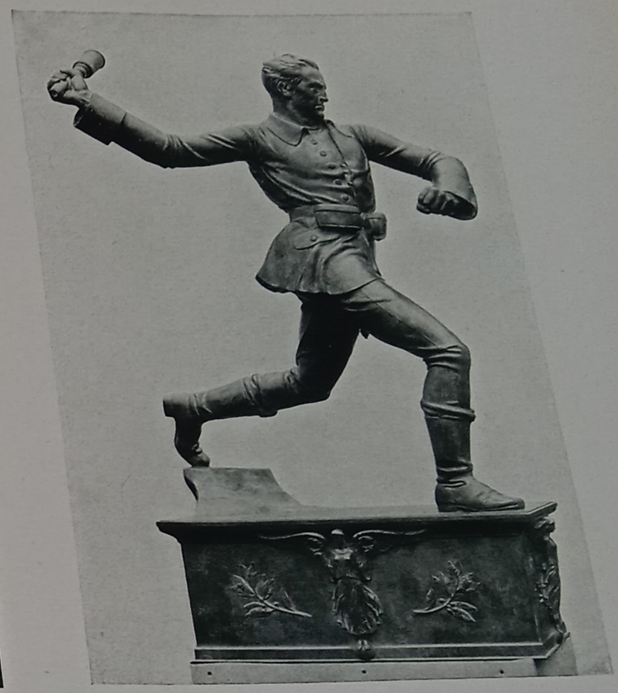

Ehrenmal für die gefallenen Studenten der Technischen Hochschule zu CHARLOTTENBURG (Teilansicht)
Schöpfer: Prof. H. Hofaeus, Berlin

Kriegerehrung auf dem Schloßplatze zu BERCHTESGADEN
Fresken des Kunstmalers J. Hengge, München
1. Sturmangriff. 2. Abschied von der Heimat. 3. Gott mit uns. 4. Heimkehr. 5. Grabenkampf

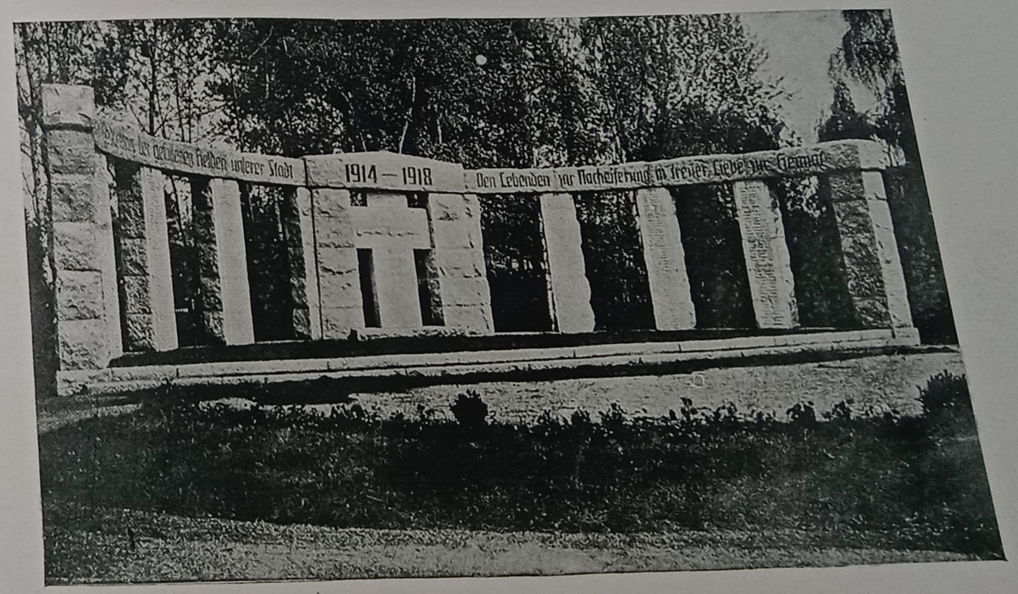

Ehrenmal zu ZIEGENHALS
Schöpfer: J. Brochenberger, Nachf. A. Förster, Hirschberg i. Schl.

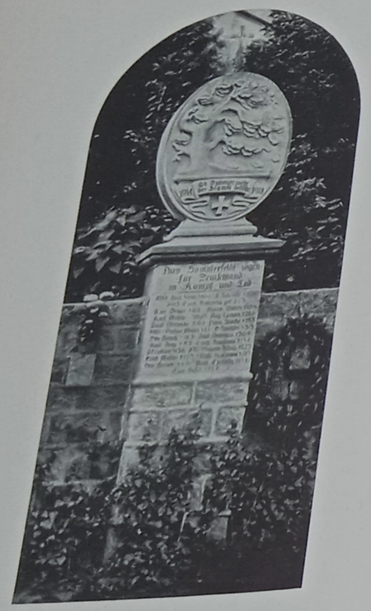

Ehrenmal zu SOMMERFELDE
Schöpfer: Prof. H. Hofaeus, Berlin

Ehrenmal zu MÜGELN
Entw.: Prof. Hempel, Dresden
Ausf.: Bildh. J. Poffelt, Mügeln

Ehrenmal zu WARBURG
Schöpfer: Archit. K. Heise u. Bildh. F. Heise, Warburg

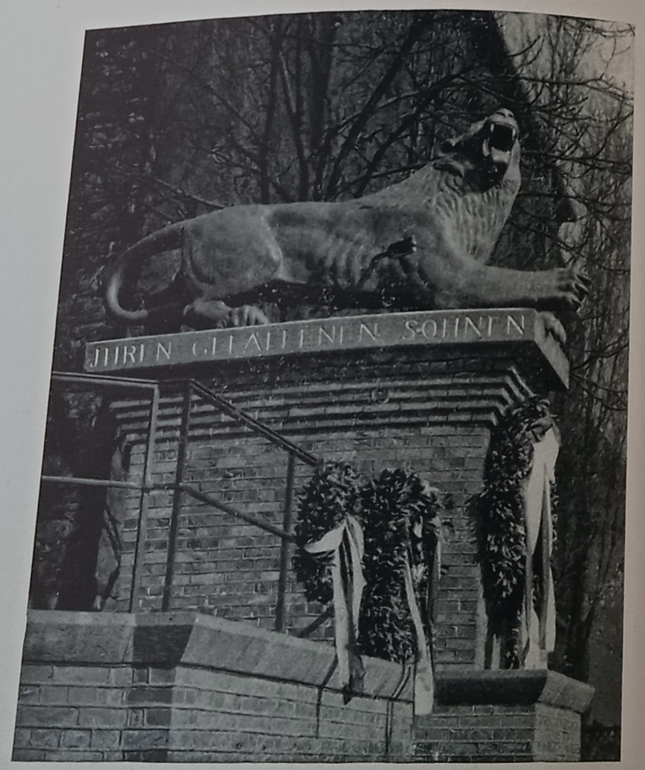

Ehrenmal der Stadt NEUSS
Schöpfer: Kunstbildh. Meller, Köln

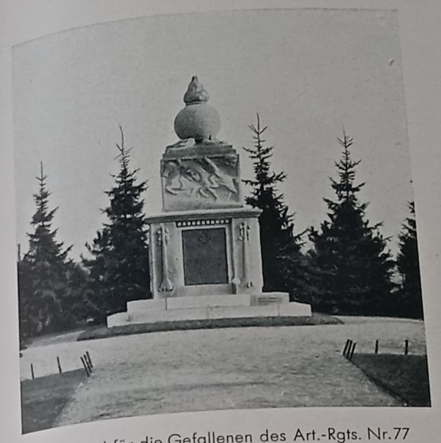

Ehrenmal für die Gefallenen des Art.-Rgts. Nr.77
zu LEIPZIG
Schöpfer: Archit. W. Haedrich, Leipzig

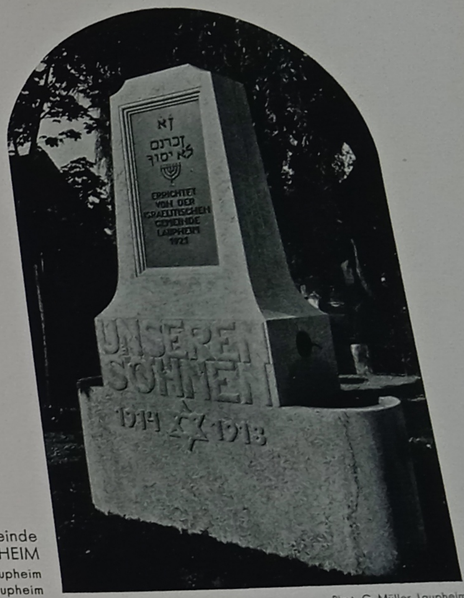

Ehrenmal für die Gefallenen der israelit. Gemeinde
zu LAUPHEIM
Entw.: Kunstmaler F. Adler, Laupheim
Ausf.: Steinhauermeister Müller, Laupheim

Phot. G. Müller, Laupheim

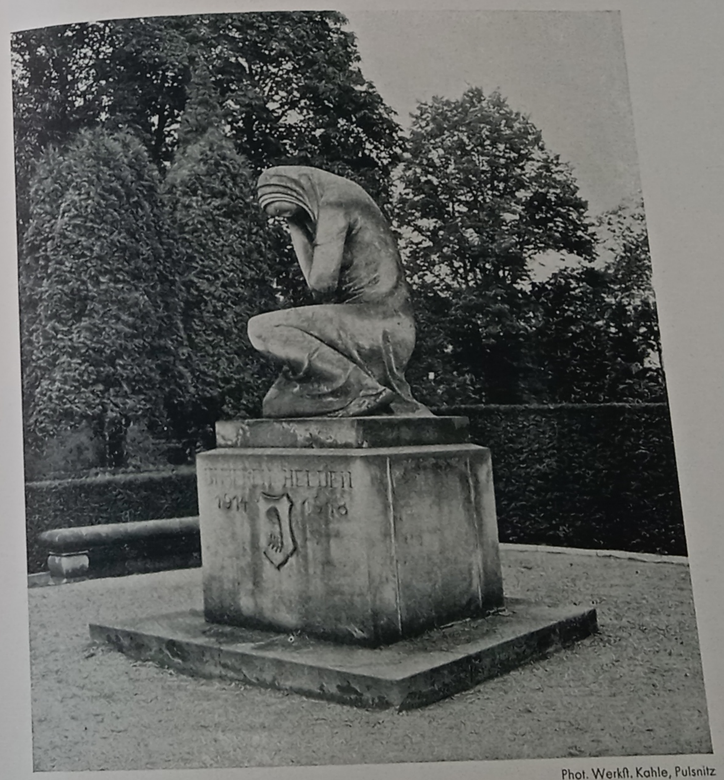

Phot. Werkst. Kahle, Pulsnitz

Ehrenmal der Stadt PULSNITZ i. Sa.
Schöpfer: Akad. Bildh. E. Born, Dresden-A.

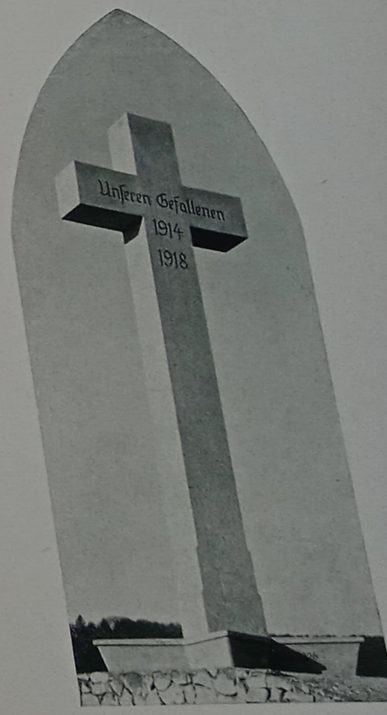

Ehrenmal zu BLAUBEUREN
Entw.: Archit. Stahl, Stuttgart
Ausf.: Gebr. Spahn, A.-G., Blaubeure

Ehrenmal zu SCHWERIN (Warthe)
Schöpfer: Prof. Cauer, Charlottenburg

Kriegerdenkmal zu LINZ a. Rh.
Schöpfer: Archit. H. Mattar u. E. Scheler, Köln

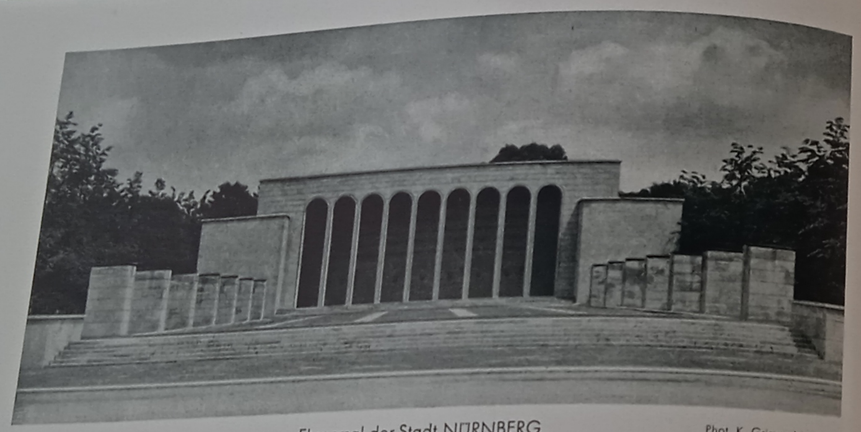

Ehrenmal der Stadt NÜRNBERG
Schöpfer: Archit. F. Mayer, Nürnberg

Phot. K. Grimm, Nürnberg

Ehrenmal für die Gefallenen des Brunnenverfandes BAD LAUCHSTÄDT
Schöpfer: Bildh. P. Juckoff, Skopau b. Merfeburg

Ehrenmal zu SONDERSHAUSEN
Schöpfer: Archit. Erasmus, Sondershausen

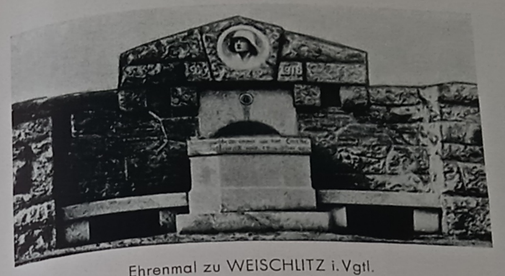

Ehrenmal zu WEISCHLITZ i. Vgtl.
Schöpfer: O. Heilmann, Reichenbach i. Vgtl.

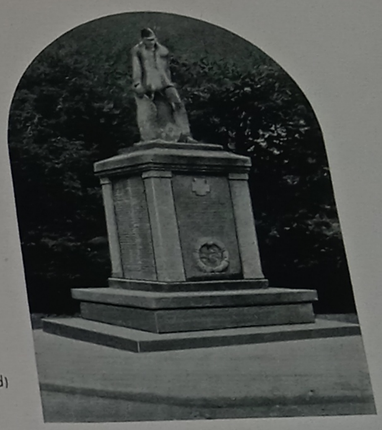

Kriegerdenkmal zu ZWIESEL (Bayer. Wald)
Schöpfer: Prof. C. Braun, München
und A. Kügele, Zwiefel

Heldenhain der Stadt NEUMÜNSTER
Jedem Gefallenen der Stadt iſt eine deutſche Eiche gepflanzt worden. Die Namen der Gefallenen ſind in Granitſteine, die den Mittelplatz umſäumen, eingehauen. In der Mitte des Platzes ſteht die Friedenslinde.
Entw. u. Ausf. vom Stadtbauamt

Heldendenkmal zu ROSENBERG i. Weſtpr.
Entw.: Kreisbaurat Hoffmann † und Bildh. A. Knuth
Ausf.: Bildh. A. Knuth

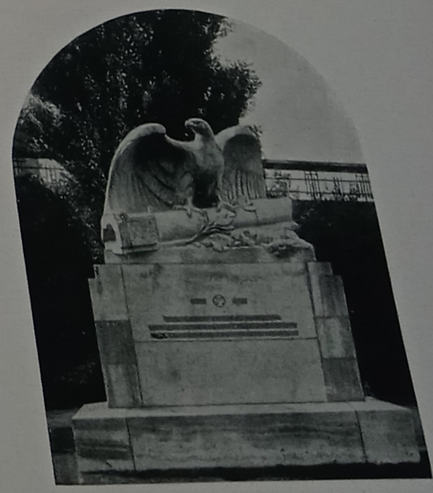

Ehrenmal des Garde-Fuß-Art.-Rgts. zu SPANDAU
Schöpfer: Akad. Bildh. H. Dammann, Berlin

Ehrenmal zu ILMENAU
Schöpfer Prof. H. Hofaeus, Berlin

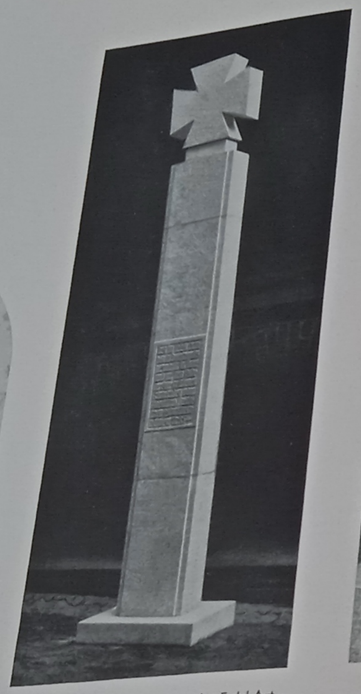

Ehrenmal für die Gefallenen des Feld-Art.-Rgts. Nr. 85 zu MARIENBURG i. Westpr.
Entw.: Regierungsbaumeister Heidingsfeld, Danzig
Ausf.: Bildh. Still, Marienburg

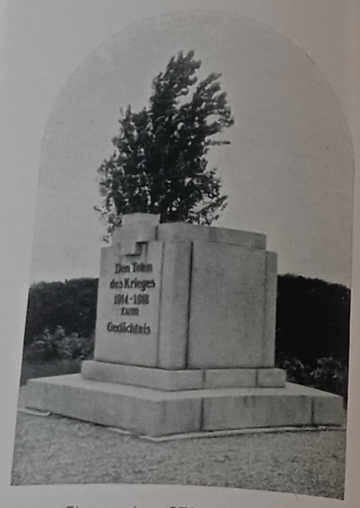

Ehrenmal zu STRAUBING
Entw.: Stadtbaurat Dipl.-Ing. H. Wallenreuter †, Straubing

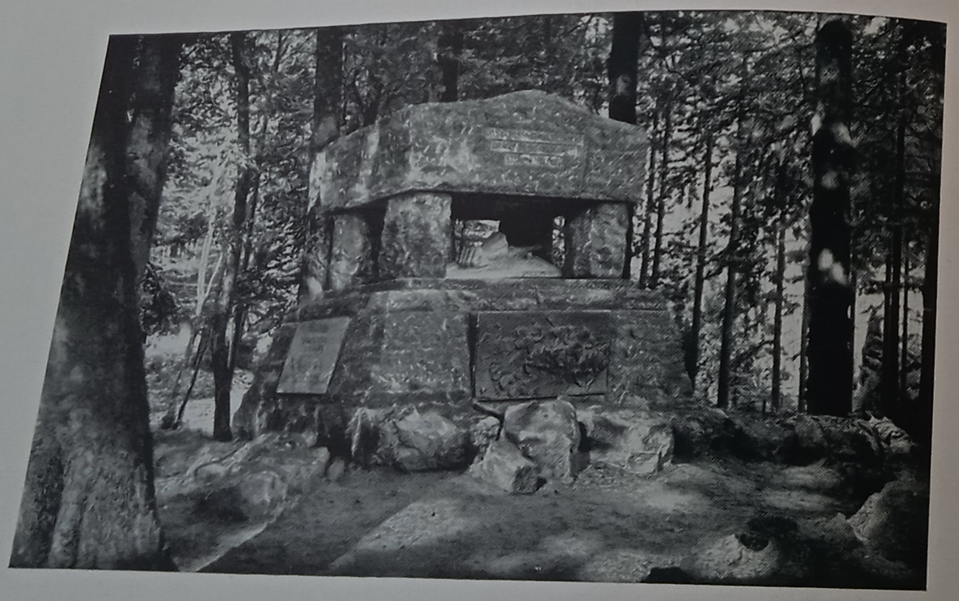

Ehrenmal für die Gefallenen des Dragoner-Rgts. Nr. 13 zu SCHLESWIG
Schöpfer: Akad. Bildh. H. Dammann, Berlin

Ehrenmal für die bei Verteidigung der Feste Boyen Gefallenen vor dem Ordensschloß zu LÖTZEN

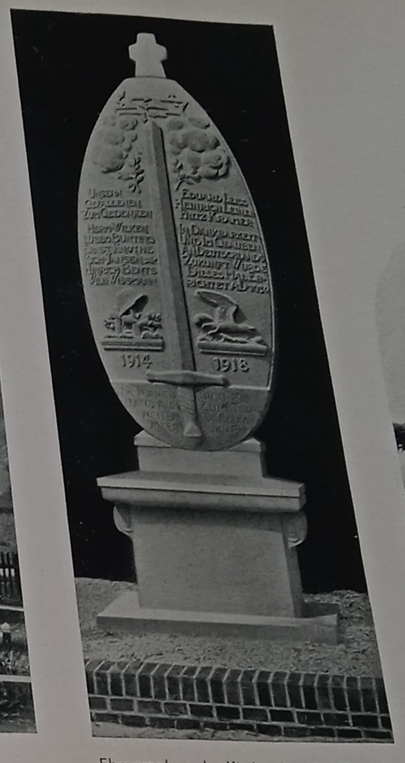

Ehrenmal an der Kirche der Nordseeinsel LANGEOOG
Schöpfer: Prof. H. Hofaeus, Berlin

Kriegerdenkmal zu SRÖBECK
Schöpfer: Bildh. H. Dreier, Halberstadt

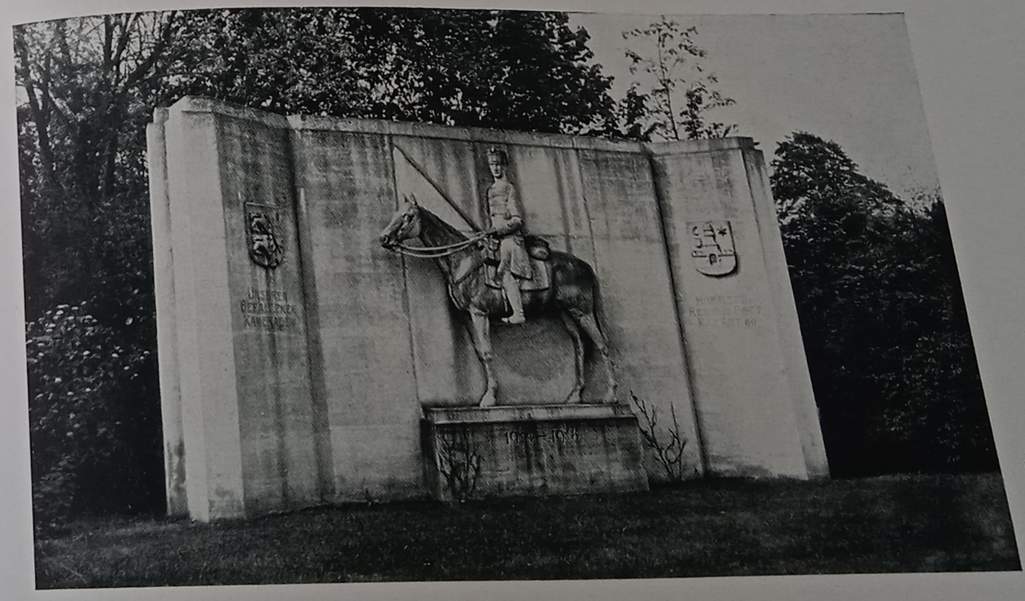

Ehrenmal des Husaren-Rgts SCHLESWIG
Schöpfer: Bildh. L. Ilenbeck, B

Kriegerehrung im Stadtwald zu AACHEN
(Teilansicht)

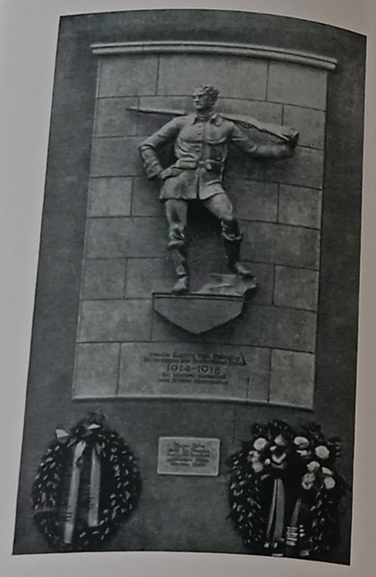

Ehrenmal zu GRÜNBERG i. Schl.
Schöpfer: Prof. H. Hofaeus, Berlin

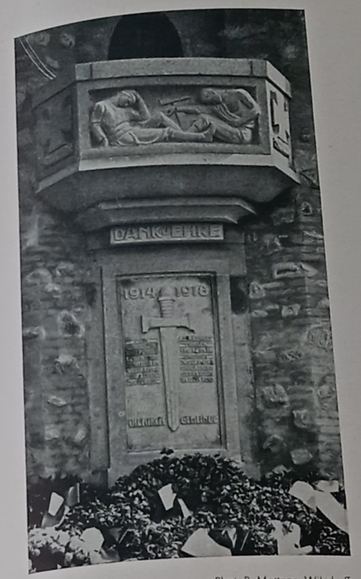

Phot. B. Mattner, Wilsdruff

Ehrenmal zu WILSDRUFF i. Sa.
Schöpfer: Bildh. Aurich, Dresden

Heldengrabstätte auf dem Südfriedhofe der Stadt BRÜHL
Schöpfer: Prof. C. Burger, Mayen

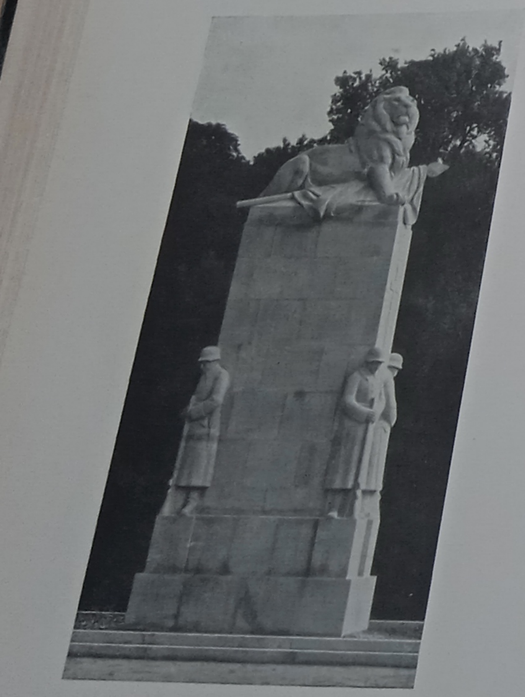

Hofphot. L. Held, Weimar
Ehrenmal für die Gefallenen des Inf.-Rgts. Nr. 94 zu WEIMAR
Schöpfer: Bildh. A. Zauche, Weimar

Heldendenkmal zu FRIEDLAND i. Meckl.
Schöpfer: Akad. Bildh. H. Dammann, Berlin

Kriegerehrenmal von OETZSCH-MARKKLEEBERG
Entw. u. Ausf.: Archit. Fifcher & Fiedler, Leipzig-Rafchwitz
Bildhauerarbeiten: Bildh. A. Brumme, Leipzig

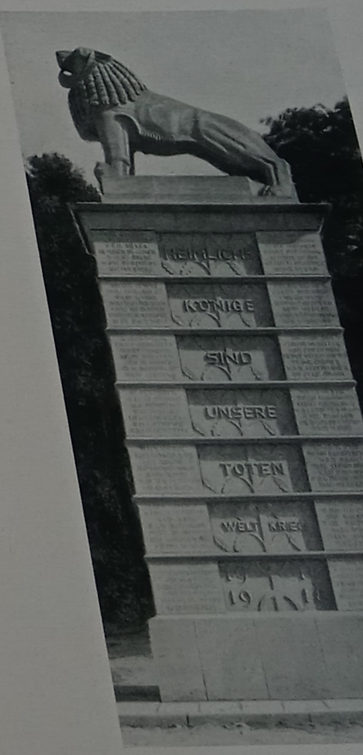

Kriegerehrenmal zu KAMEN i. W
Entw.: Stadtbaurat Reich, Kamen
und Bildh. Bayer, Dortmund

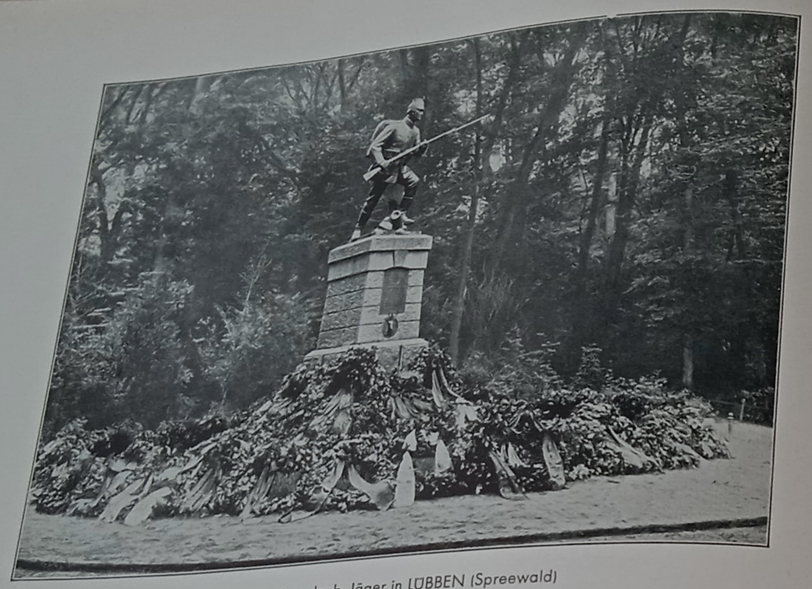

Ehrenmal der Brandenb. Jäger in LUBBEN (Spreewald)
Entw.: Prof. V. Seifert, Berlin

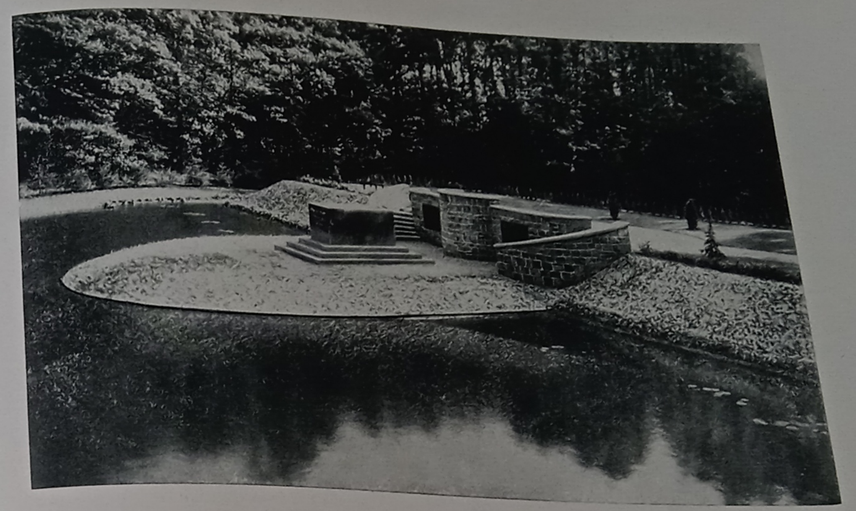

Kriegerehrung zu QUAKENBRÜCK
Gesamtentw.: Gartenarchit. W. Ilisch, Quakenbrück
Ausf.: J. Vonier u. E. Höhndorf, Quakenbrück
Phot. Engels, Quakenbrück

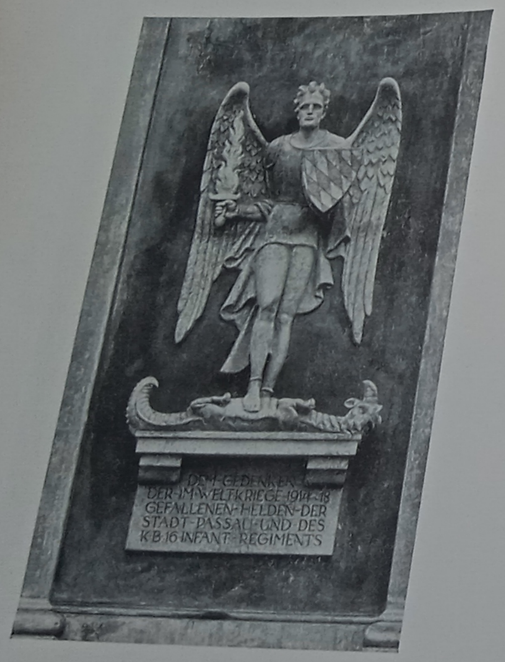

Ehrenmal am Dom zu PASSAU
Entw.: Prof. N. Rümmelin, München

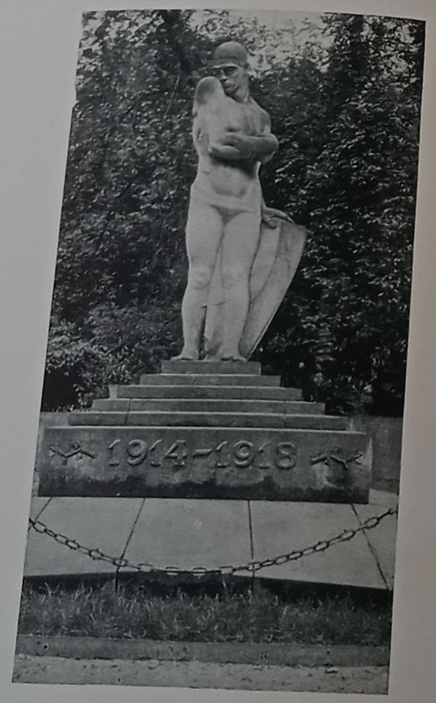

Kriegerdenkmal zu SEBNITZ i. Sa.
Schöpfer: Bildh. A. Lippert, Dresden

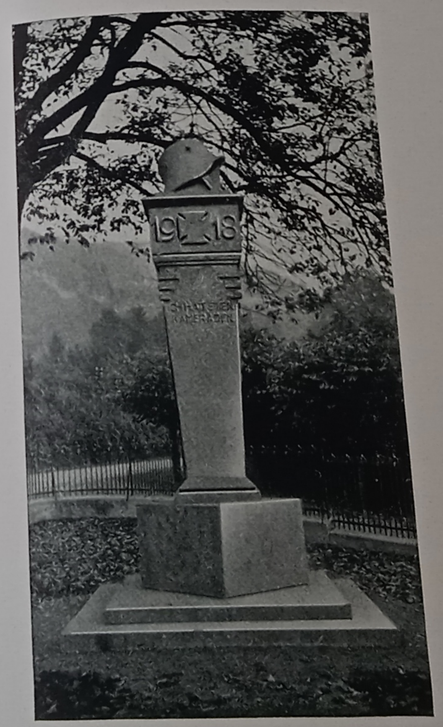

Ehrenmal zu OBERWINTER
Schöpfer. Prof. C. Burger, Mayen

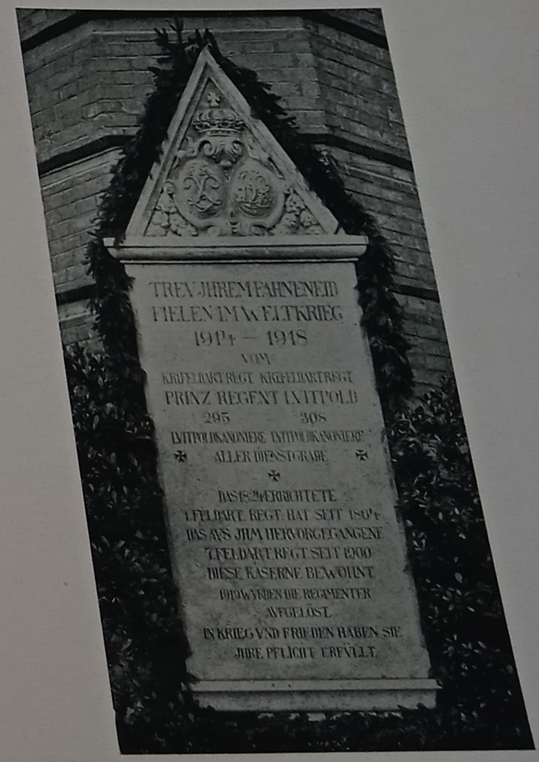

Ehrentafel für die Gefallenen des 1. und 7. Bayr. Feld-Art.-Rgts. MÜNCHEN
Schöpfer: Geheimrat H. Waderé, München

Ehrenmal für die Gefallenen des Ortsteiles
MINDEN-MINDERHEIDE
Schöpfer: Archit. K. Krauße, Herford

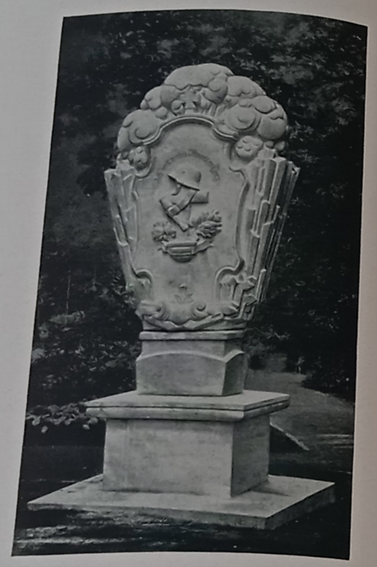

Ehrenmal für die Gefallenen
des Landwehr-Inf.-Rgts. Nr. 7 zu LIEGNITZ
Schöpfer: Prof. H. Hofaeus, Berlin

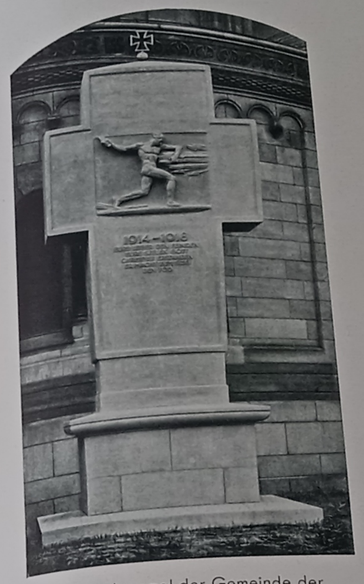

Kriegerehrenmal der Gemeinde der
Kaiser-Wilhelm-Gedächtniskirche
zu BERLIN
Schöpfer: Prof. H. Hofaeus, Berlin

Ehrenmal für die Gefallenen des Ortsteiles
MINDEN-RODENBECK
Schöpfer: Archit. K. Bergbrede, Barkhausen

Ehrenmal zu GLATZ
Entw.: Archit. K. Langer, Breslau
Ausf.: Steinmetzmeister A. Elsner, Glatz

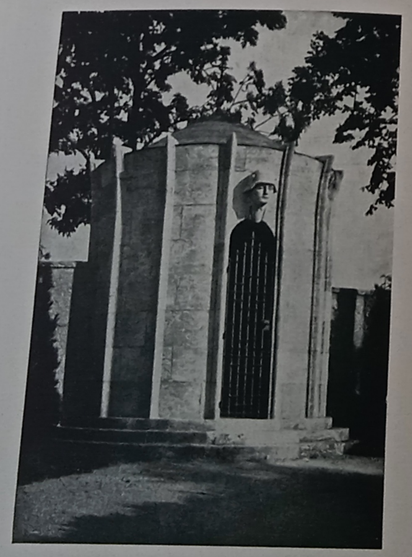

Kriegergedächtniskapelle auf dem
kath. Friedhofe zu KEMPTEN i. Allgäu
Schöpfer: Dipl.-Ing. Archit. A. Ákos, Kempten

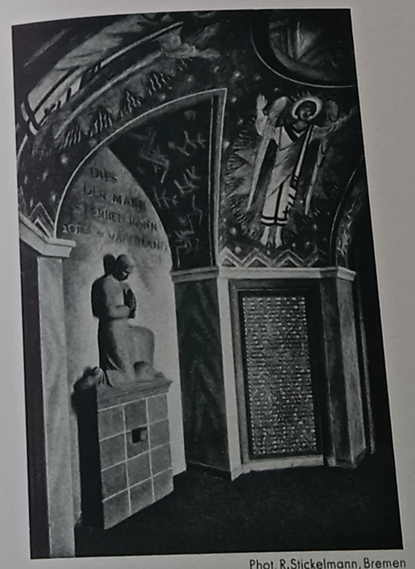

Phot. R. Stickelmann, Bremen

Ehrenmal in der St. Michaeliskirche
zu BREMEN
Archit.: M. R. Streller
Maler: P. Perks
Bildh.: H. Laubner

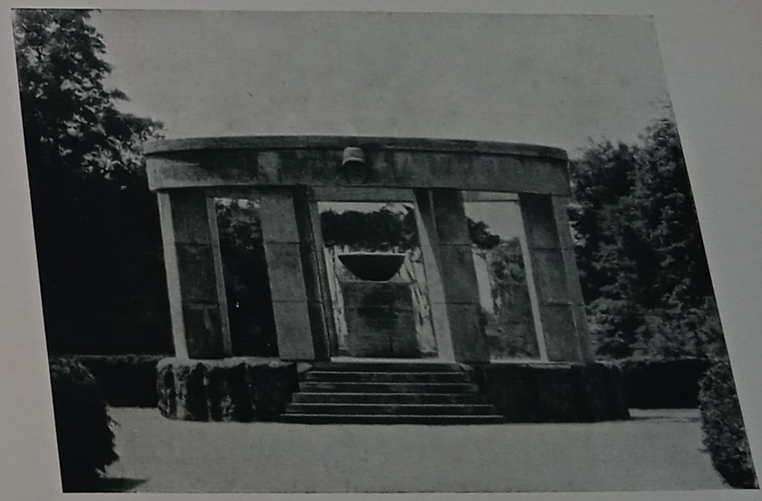

Phot Theiler, Offenbach a. M.

Ehrenmal für die Gefallenen der 168er
und deren Formationen zu OFFENBACH a. Main
Entw.: Prof. H. Eberhardt und Bildh. Unger, Offenbach a. M.
Ausf.: Bildh. Zorbach

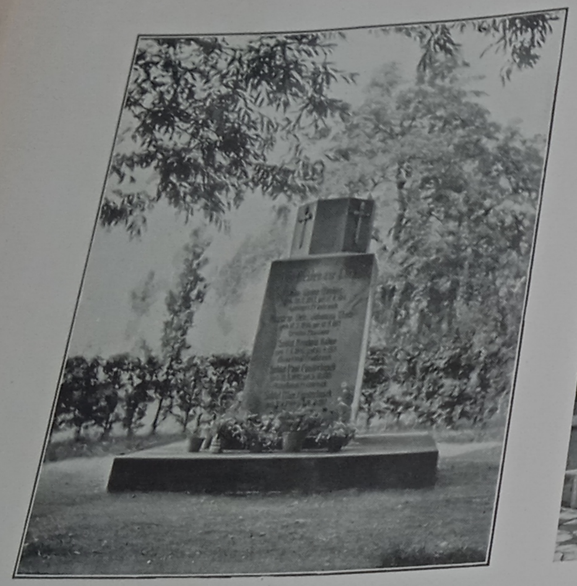

Kriegerehrenmal zu CUNNERSDORF
Entw.: K. A. Rumrich, Dresden-A.
Ausf.: Bildh. H. Strathaus, Meißen

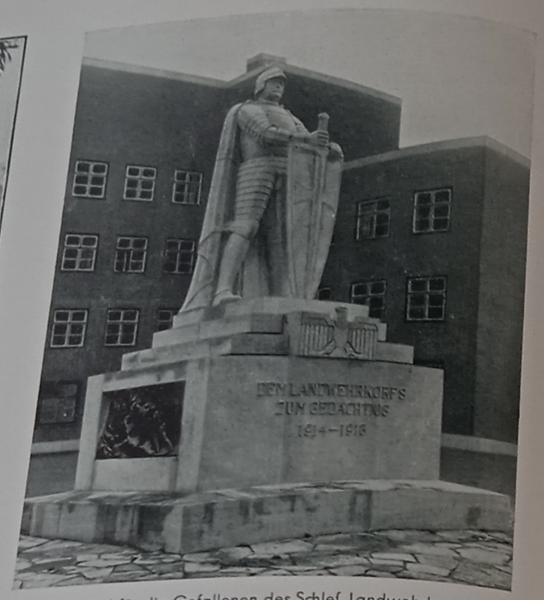

Ehrenmal für die Gefallenen des Schles. Landwehrkorps zu BRESLAU
Schöpfer: Akad. Bildh. H. Dammann, Berlin

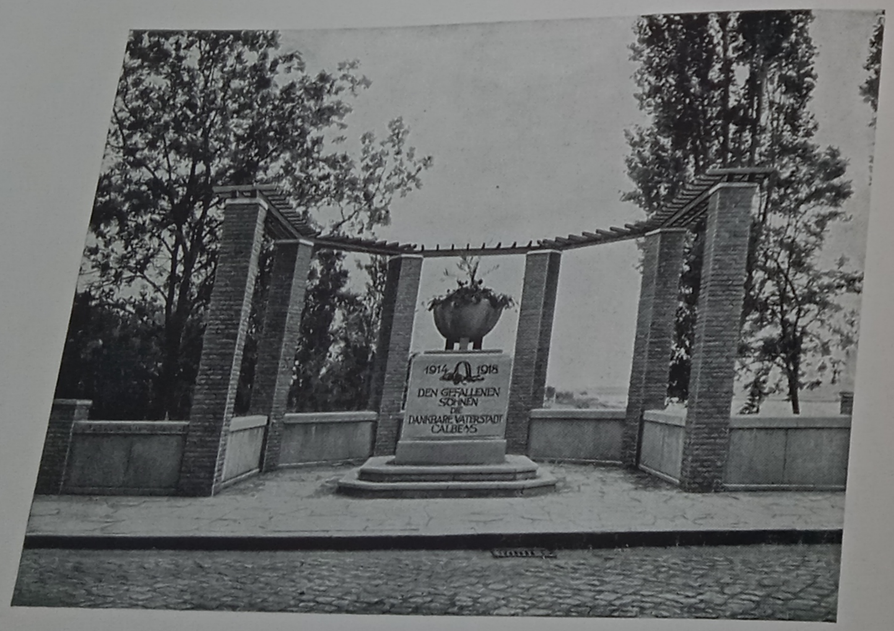

Ehrenmal zu CALBE a. S.
Entw.: Regierungsbaumeister a. D. R. Böttger, Calbe
Ausf.: Stadtbaumeister R. Raecke und Bildh. G. Thorn, Magdeburg

Ehrenmal zu WALTERSHAUSEN
Schöpfer: Geheimrat Prof. Dr. K. Seffner, Leipzig

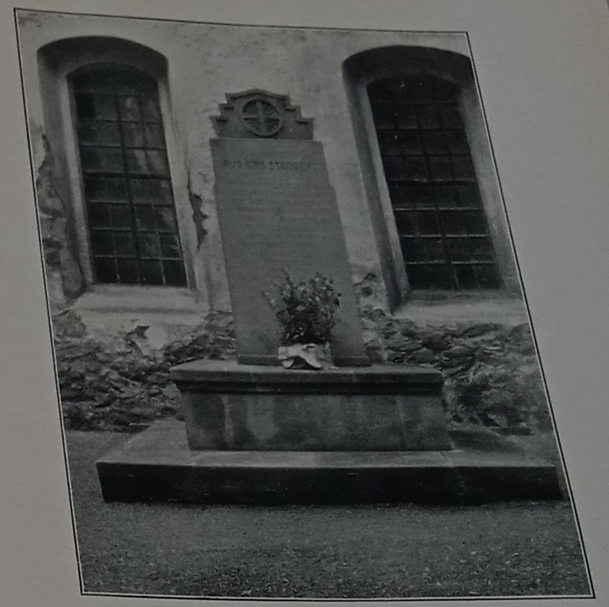

Kriegerdenkmal zu PERITZ
Entw.: Archit. K. Moritz, Dresden-A.
Ausf.: C. F. Förster, Riesa

Kriegerdenkmal zu LEUTKIRCH i. Allgäu
Schöpfer: Kunstbildh. A. Jofer, Leutkirch i. Allgäu

Ehrenmal des Turnvereins I und »Gut Heil«
zu OELSNITZ i. Vgtl.
Schöpfer: M. Schmidt †, Oelsnitz

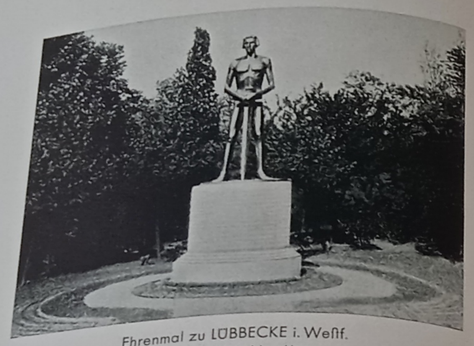

Ehrenmal zu LÜBBECKE i. Westf.
Schöpfer: Bildh. Hinkeldey, Hannover

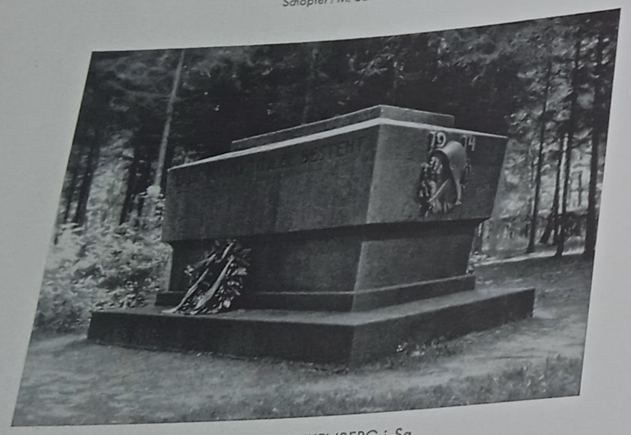

Ehrenmal zu FRANKENBERG i. Sa.
Entw.: Reg.-Baurat E. Kattermann, Dresden-N.

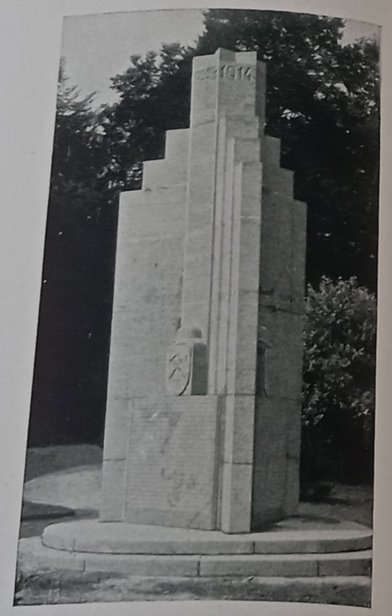

Ehrenmal zu SCHNEEBERG
Entw.: Prof. Albinmüller, Darmstadt
Ausf.: J. Dieter, Eberstadt-Darmstadt

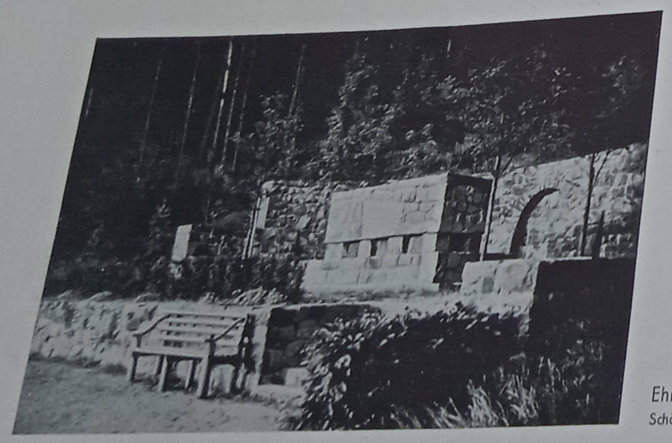

Ehrenmal zu LÖBAU i. Sa.
Schöpfer: Archit. Foretzsch, Dresden

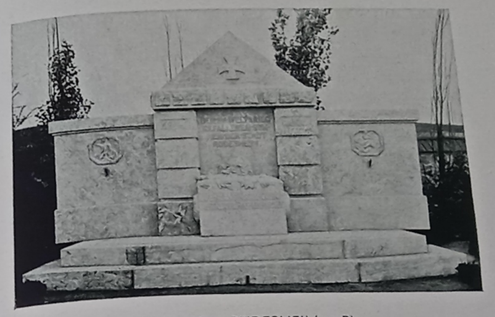

Ehrenmal zu RÜDESHEIM a. Rh.
Entw.: Archit. C. Kratz, Saarbrücken
Ausf.: Bildh. Leonhardt, Höchst a. M.

Kriegerdenkmal zu DEERSHEIM
Schöpfer: H. Dreier, Halberstadt

Heldendenkmal auf dem Heidberge
bei TETEROW i. M.
Schöpfer: Archit. Korff, Laage i. M.

Ehrenmal zu AURICH
Schöpfer: Bildh. Hammerschmidt †, Düsseldorf
(Mit Genehmigung von A. H. F. Dunkmann, Buchdruckerei, Aurich)

Ehrenmal zu KÖLLEDA
Entw.: Bildh. Türke, Dresden
Ausf.: A. Stößlein, Dresden-A.

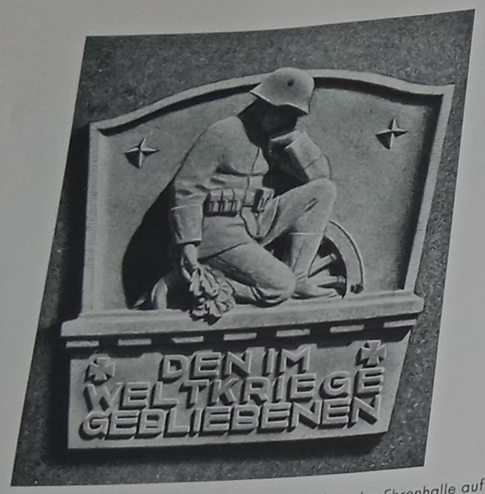

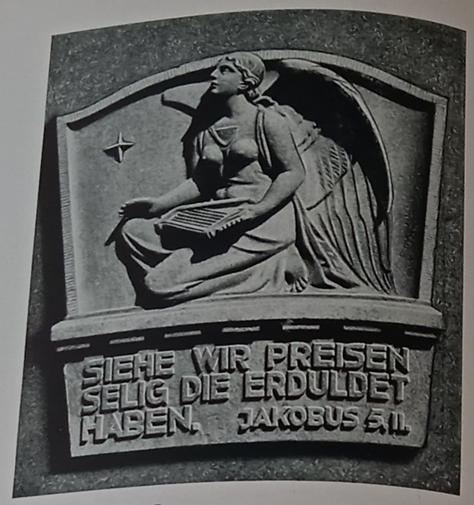

Reliefs in der Ehrenhalle auf dem Kriegerehrenhaine zu MEERANE
Entw.: Stadtbaudir. Hofmann, Meerane
Ausf.: Gebr. Heidl, Rochlitz

Ehrendenkmal Kriegerehrenhaine zu MEERANE

Schöpfer:
Bildh. A. Lang, Dresden

Ehrenmal zu KREFELD
Schöpfer: Archit. H. Lechmig, Krefeld

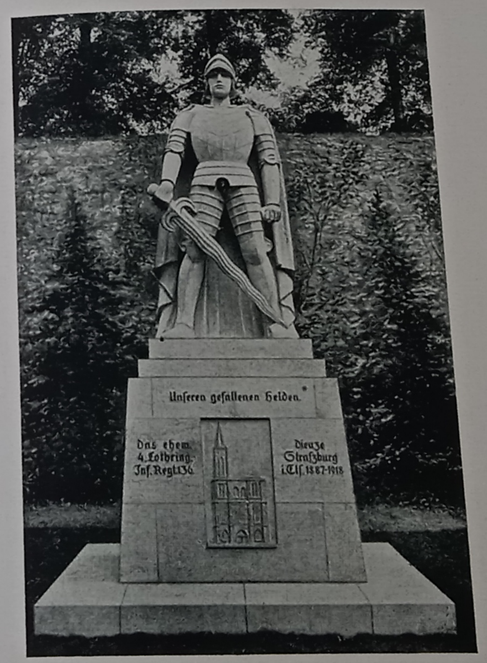

Ehrenmal für die Gefallenen des 4. Lothr. Inf.-Rgts. Nr. 136 (Straßburg i. Elf.) zu GÖTTINGEN
Schöpfer: Akad. Bildh. H. Dammann, Berlin

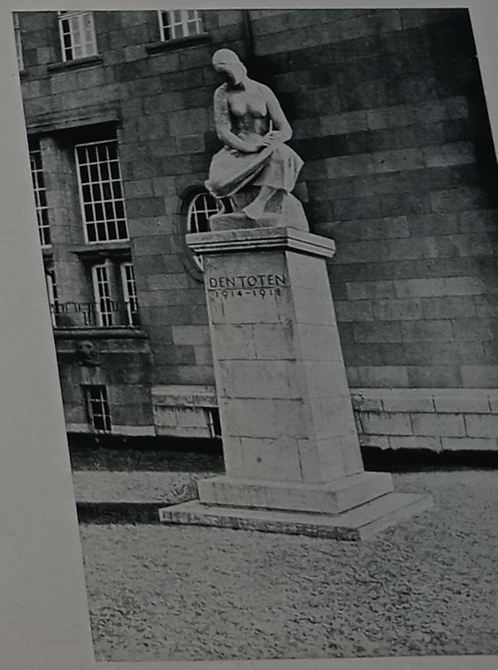

Denkmal für die Gefallenen der Univ
FREIBURG i. Br.
Schöpfer: Prof. A. Rickert, Kunstgewerbeschule,

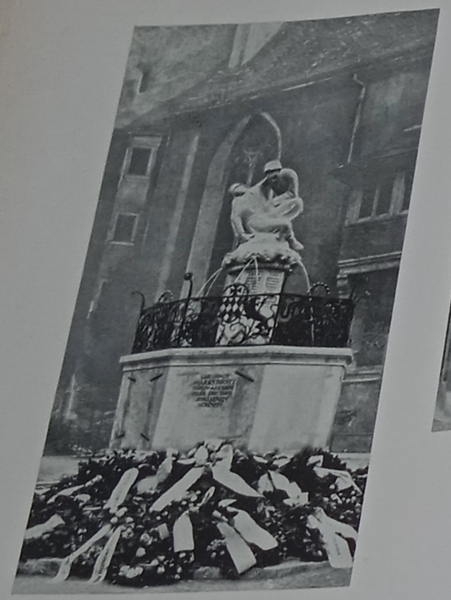

Ehrenmal zu MARKTBREIT
Entw.: Prof. F. Fuchfenberger
Ausf.: Hartner, Marktbreit

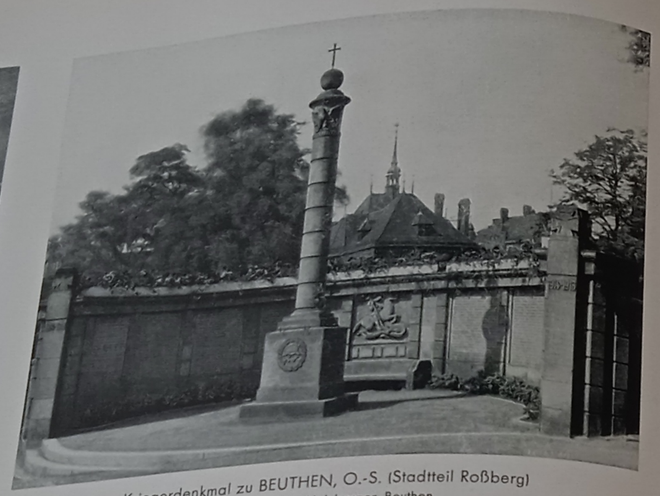

Kriegerdenkmal zu BEUTHEN, O.-S. (Stadtteil Roßberg)
Entw.: Baumeifter Holzberger, Beuthen
Ausf.: Steinmetzmeifter L. Rofenthal, Beuthen

Ehrenmal der 59er zu DEUTSCH-EYLAU
Schöpfer: F. Hekele, Deutfch-Eylau

Ehrenmal auf dem großen Heldenfriedhofe zu LYCK i. Oftpr.
Von Kriegsgefangenen 1918 auf Veranlaffung eines ftaatl. Gräberamtes errichtet

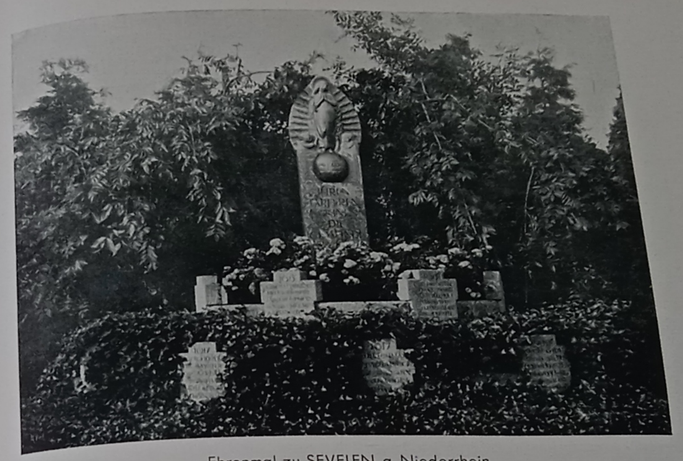

Ehrenmal zu SEVELEN a. Niederrhein
Schöpfer: Archit. u. Bildh. F. Brantzky, Köln

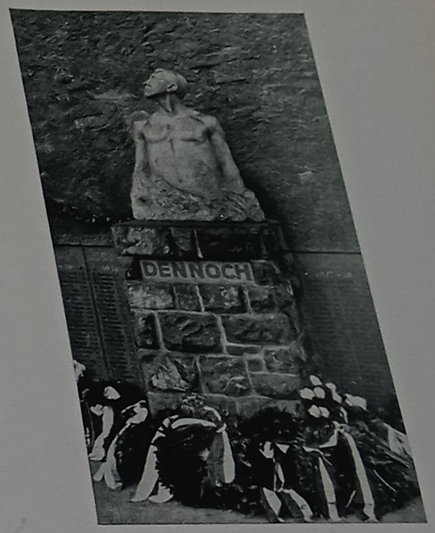

Ehrenmal zu LUGAU i. E.
Entw.: Prof. W. Heidingfeld †, München
Ausf.: Hirfch, Lugau

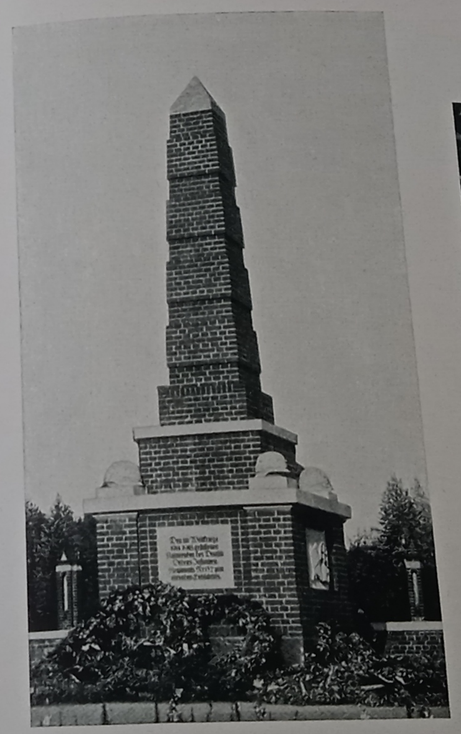

Ehrenmal der Gefallenen vom
Deutfch-Ordens-Inf.-Rgt. Nr. 152
zu MARIENBURG i. Weftpr.
Schöpfer: Oberbaurat Dr. Schmid, Hannover

Ehrenmal für die im Weltkriege gefallenen Studierenden
in der Aula der Univerfität zu ROSTOCK

Ehrenmal zu SCHWEINFURT
Entw.: Geheimrat Dr. Th. Fifcher, München

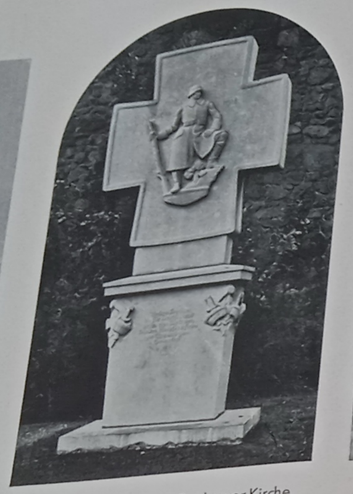

Das Kreuz an der alten Pankower Kirche in BERLIN
Schöpfer: Prof. H. Hofaeus, Berlin

Ehrenmal der Stadt KATSCHER, O.-S.
Schöpfer: Archit. H. Schlicht, Breslau

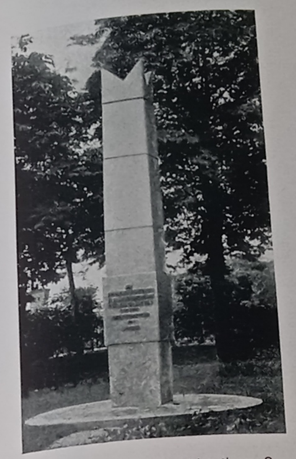

Ehrenmal der Train-Abteilung 3 zu SPANDAU
Schöpfer: Reg.-u. Baurat E. Richter Berlin-Steglitz

Ehrenmal für die gefallenen Gardepioniere an der alten Garnisonkirche zu BERLIN
Schöpfer: Prof. H. Hofaeus, Berlin

Ehrenmal zu SCHLIEBEN (Bez. Halle)
Entw.: A. Kettner
Ausf.: Ortsgruppe des Bundes der Frontsoldaten

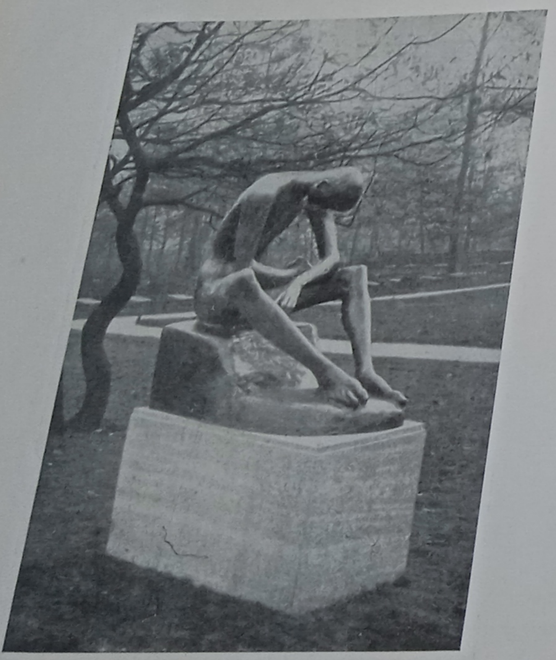

Ehrenmal auf dem Heldenfriedhofe im Stadtwalde zu DUISBURG-HAMBORN
»Der Trauernde« von W. Lehmbruck †, Duisburg

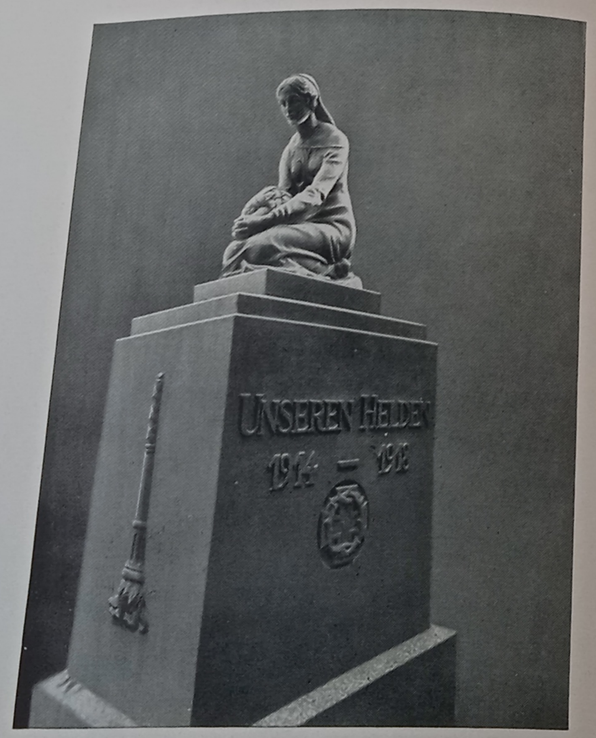

Heldendenkmal zu FREIBURG i. Schles.
Entw.: Akad. Bildh. Blichmann, Berlin-Schmargendorf und Baumeister Heubner, Fürstenstein

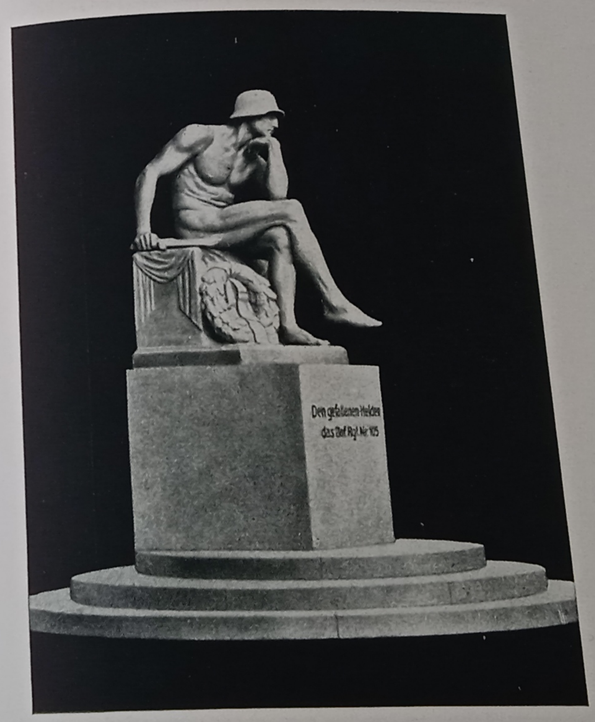

Ehrenmal für die Gefallenen 105er zu WERDAU
Schöpfer: Bildh. A. Höfer, Dresden

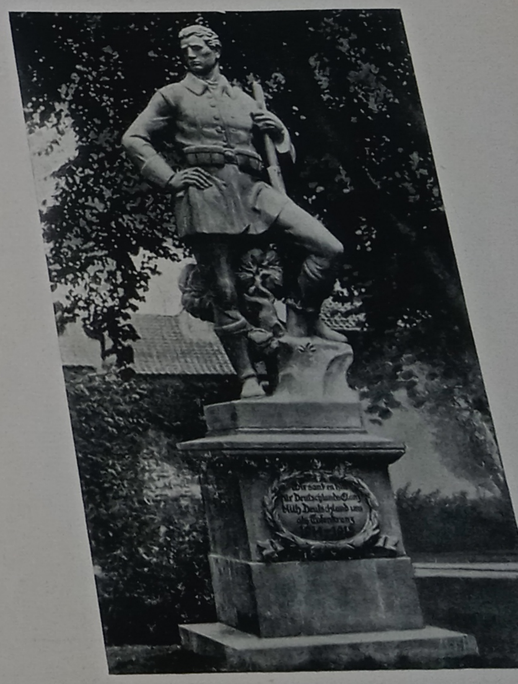

Ehrenmal zu NEUHALDENSLEBEN
Schöpfer: Prof. H. Hofaeus, Berlin

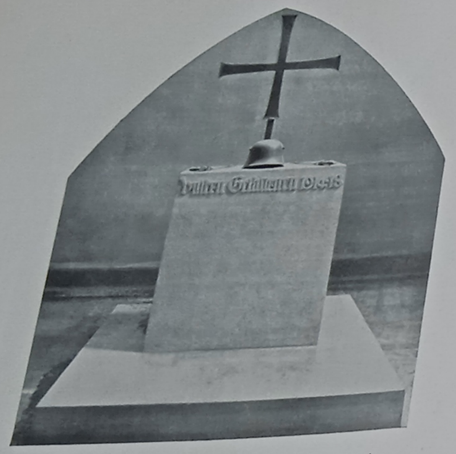

Ehrenmal für die Gefallenen in der Katharinenkirche zu DANZIG
Schöpfer: Prof. Dr. Ing. F. Fifcher, Hannover

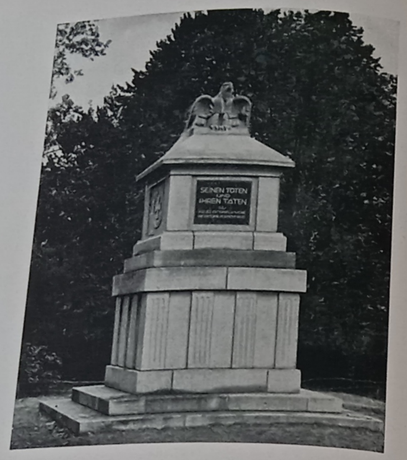

Heldendenkmal des Inf.-Rgts. Nr. 45 zu INSTERBURG
Entw.: Dipl.-Ing. v. Francheville
Ausf.: Steinfetzmeifter O. Halm

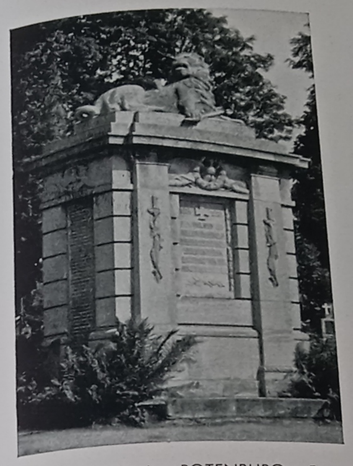

Kriegerdenkmal zu ROTENBURG a. F.
Schöpfer: Archit. Dauber u. Rumpf, Marburg a. L.

Ehrenmal für 14 gefallene Helden des Kreuzers »Magdeburg« zu DANZIG
Schöpfer: Prof. Dr. Ing. F. Fifcher, Hannover

Ehrenhalle der Univerfität FRANKFURT a. M.
mit den Ehrentafeln, die dem Andenken der im Weltkriege gefallenen Dozenten, Studenten und Beamten der Univerfitäten Frankfurt a. M. und Straßburg gewidmet find
Schöpfer: Univerfitätsbaumeifter Baurat A. Moritz, Frankfurt a. M.

Ehrenhalle in der Stadtkirche zu WITTENBERG
Entw.: Reg.-Baumeifter Keibel, Berlin und Maler Fey, Berlin

Ehrenmal zu FRAUENHAIN
Schöpfer: Bildh. M. Menzel, Ruhland (Oberlausitz)

Ehrenmal zu BAD HERZBERG a. Elster
Schöpfer: Archit. K. Stahlberg, Hirschberg i. Schles.

Ehrenmal zu WANZLEBEN
Entw.: Regierungsbaumeister Dr. Claußen, Magdeburg
Ausf.: Bildh. O. Henschel, Magdeburg

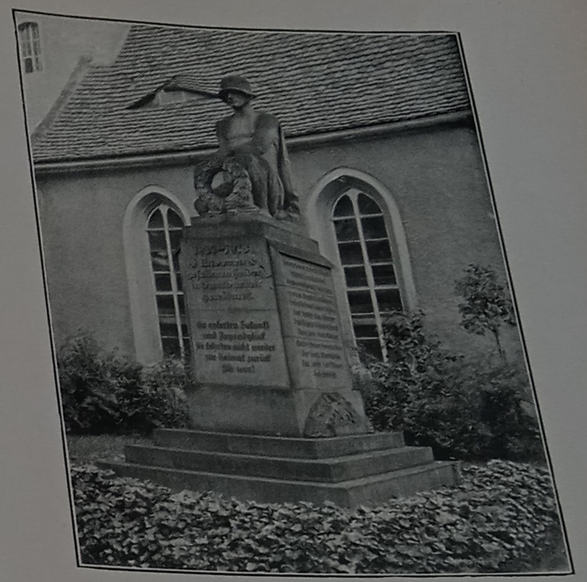

Ehrenmal zu SCHÖNFELD b. Großenhain
Schöpfer: Bildh. J. Heidel, Rochlitz i. Sa.

Ehrenmal zu BAD FRANKENHAUSEN (Kyffh.)
Schöpfer: Bildh. K. Löfche, München

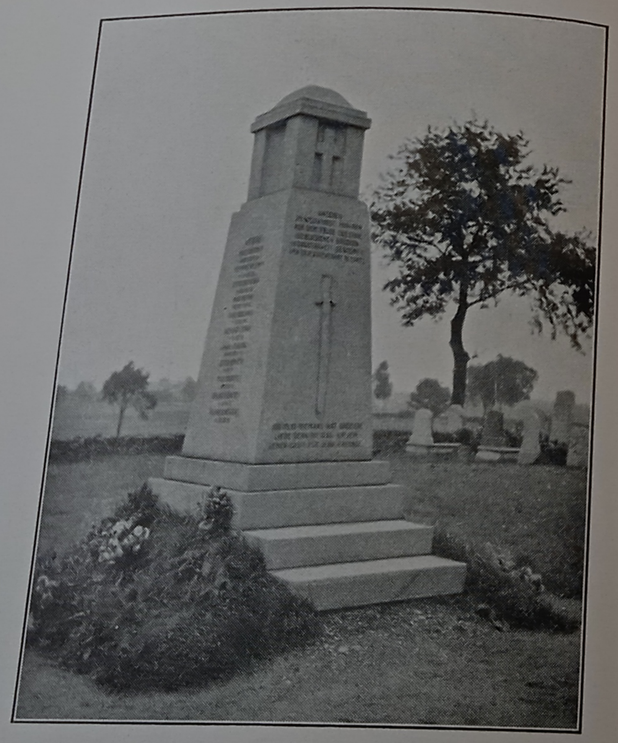

Ehrenmal zu OELSNITZ b. Großenhain
Schöpfer: Archit. u. Baumeister F. Schumann, Krauschitz b. Gr.

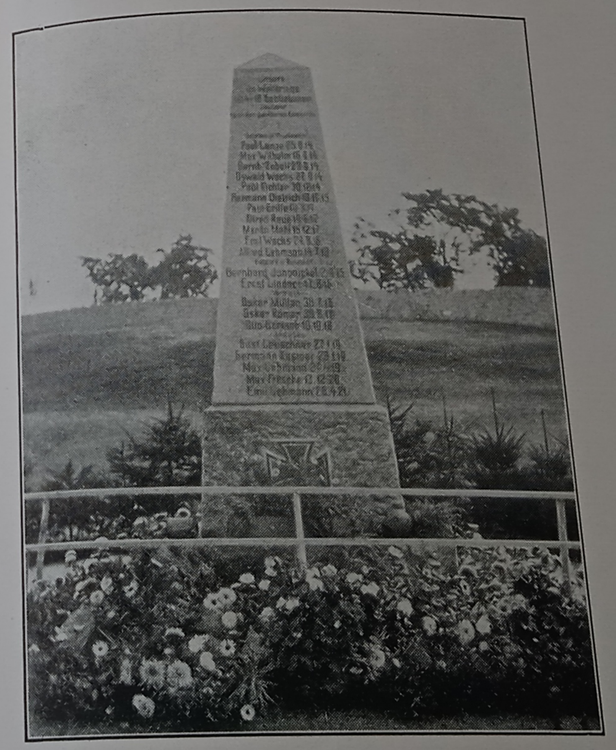

Ehrenmal zu DIESBAR
Den gefallenen Klubbrüdern errichtet vom Verein Schießklub »Gut Ziel«

Ehrenmal zu BAD SOODEN-WERRA
Entw.: Prof. Barke, Kassel
Ausf.: Gruber & Seitz, Kassel

Kriegerdenkmal in den Liebfrauenmühlanlagen zu BAD KISSINGEN
Schöpfer: Akad. Bildh. H. Salomoun, München

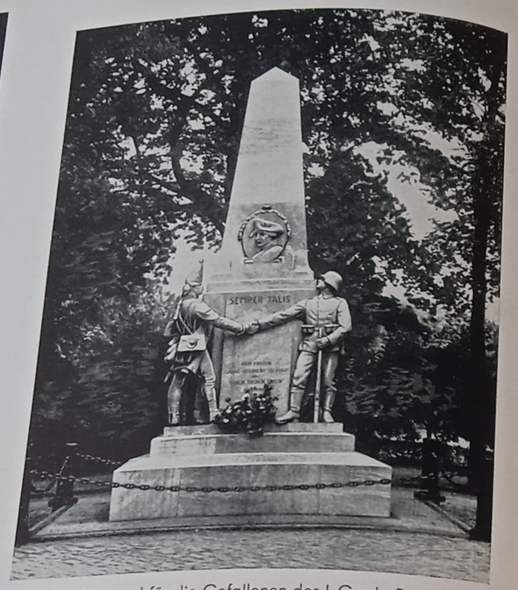

Ehrenmal für die Gefallenen des I. Garde-Rgts. zu Fuß in POTSDAM
Schöpfer: Prof. Dorrenbach, Berlin-Charlottenburg

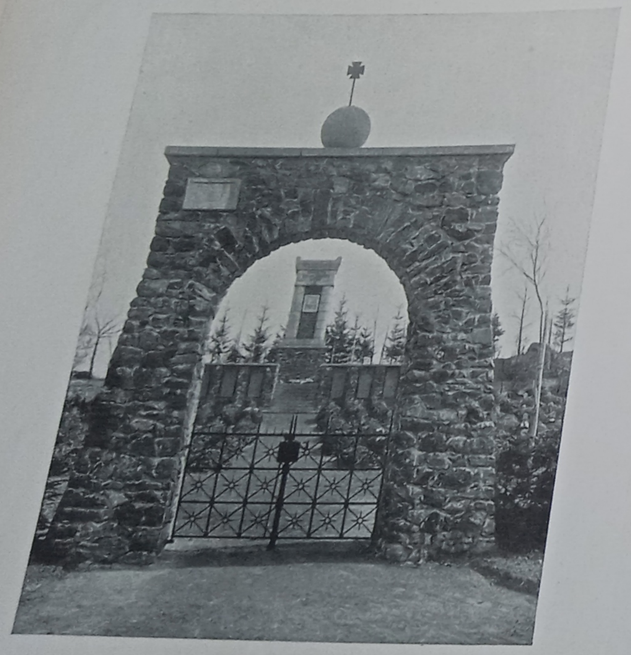

Ehrenmal zu REICHENBACH (Eulengebirge)
Schöpfer: Archit. H. Thomas, Breslau

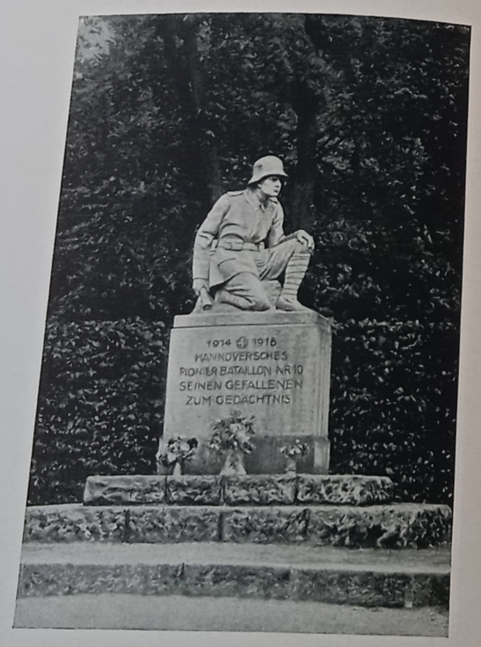

Ehrenmal für die Gefallenen des Pionier-Batl. Nr. 10 zu MINDEN i. Westf.
Schöpfer: Bildh. R. Engelhard, Hannover

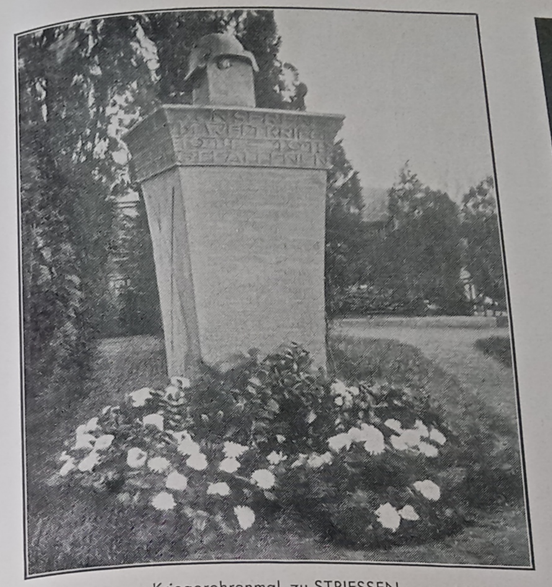

Kriegerehrenmal zu STRIESSEN
Entw.: Archit. A. Keil, Meißen
Ausf.: Bildh. H. Förster, Meißen-Köln

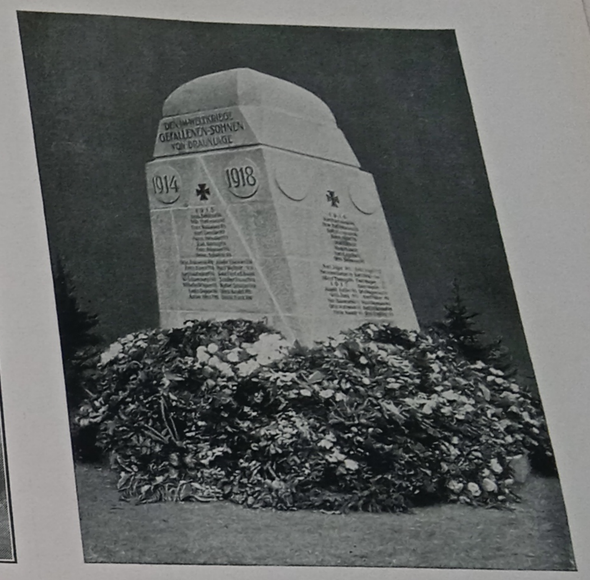

Ehrenmal zu BRAUNLAGE (Oberharz)
Schöpfer: Prof. Curdt, Leiter der Kunstgewerbeschule Braunschweig

Phot. F. Unger, Cottbus
52er Denkmal in COTTBUS
Schöpfer: Bildh. Prof. Schulz, Berlin

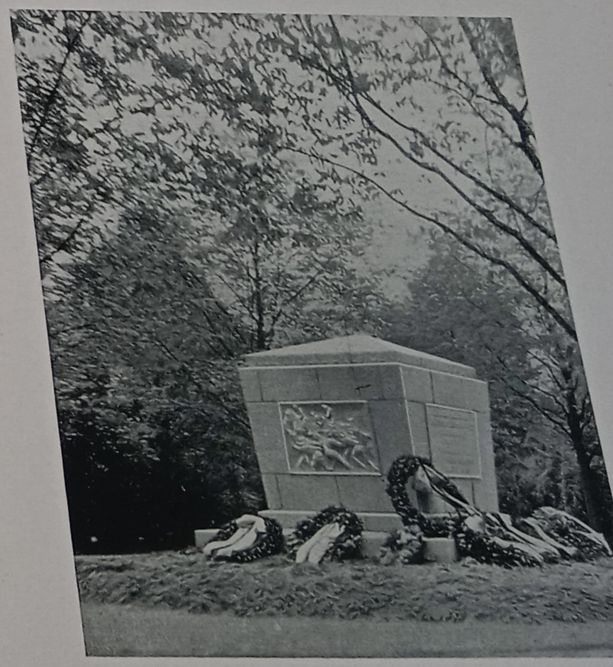

Kriegerehrenmal für die Gefallenen der Sächsischen Fußart.-Rgt. Nr. 12 u. 19 zu LEIPZIG
Schöpfer: Kunstbildh. K. Günther, Leipzig

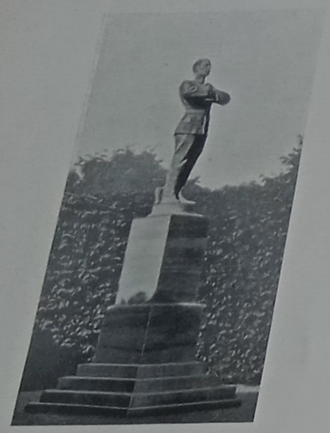

Ehrenmal auf dem Kriegerehrenfriedhofe zu WORMS
Schöpfer:
Bildh. Prof. Müller, Charlottenburg

Ehrenmal zu BERLIN-DAHLEM
Schöpfer: Prof. H. Hofaeus, Berlin

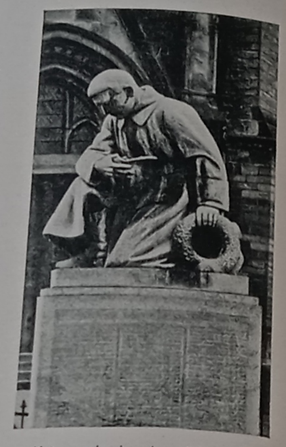

Kriegerdenkmal zu ROSSLA
Schöpfer: Bildh. P. Juckoff, Skopau b. Merfeburg

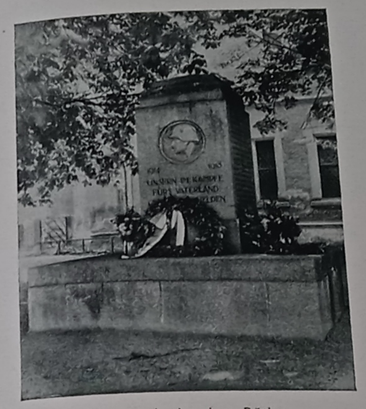

Kriegerdenkmal zu Rötha
Schöpfer: Bildh. Hedrich, Borna

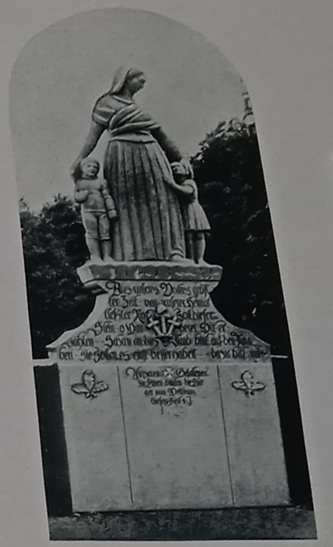

Ehrenmal zu WEILBURG
Schöpfer: Archit. W. Heilig, Langen b. Darmstadt

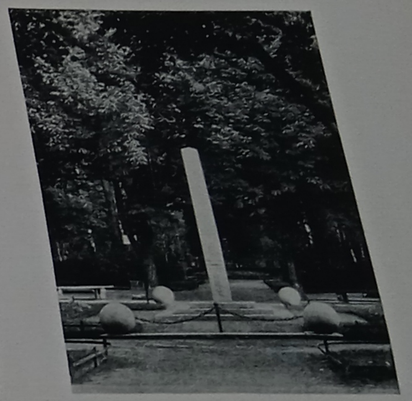

Ehrenmal für die gefallenen Wedeldragoner (Drag.-Rgt. Nr. 11) zu LYCK i. Ostpr.
Entw.: Prof. Lahrs, Königsberg

Gefallenendenkmal zu BRAKE i. Ostpr.
Schöpfer: Akad. Bildh. Prof. H. Dammann, Berlin

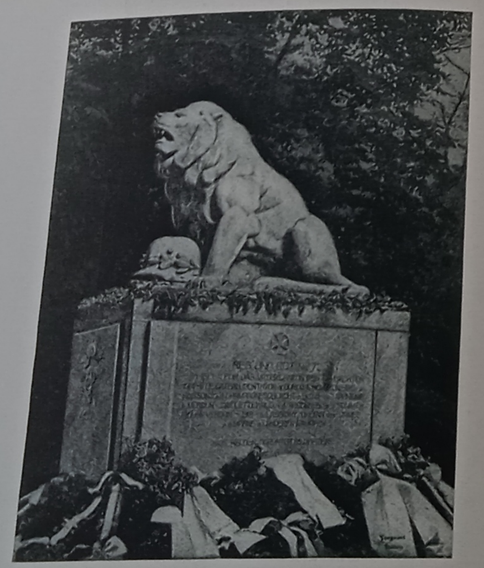

Ehrenmal für die Gefallenen des Inf.-Rgts. Nr. 72 zu TORGAU
Schöpfer: Akad. Bildh. Prof. H. Dammann, Berlin

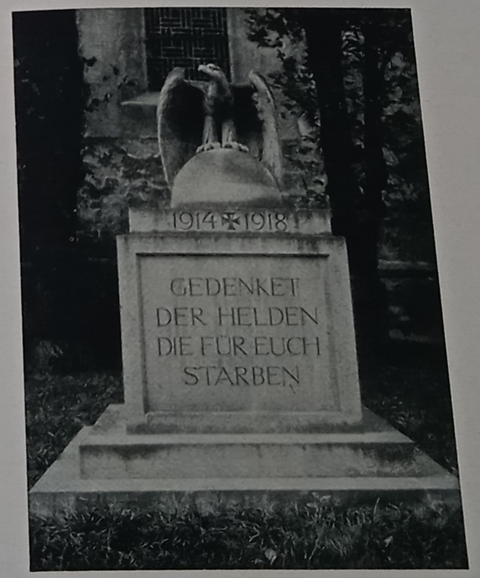

Ehrenmal zu BAD LAUCHSTÄDT
Schöpfer: Bildh. P. Juckoff, Skopau b. Merfeburg

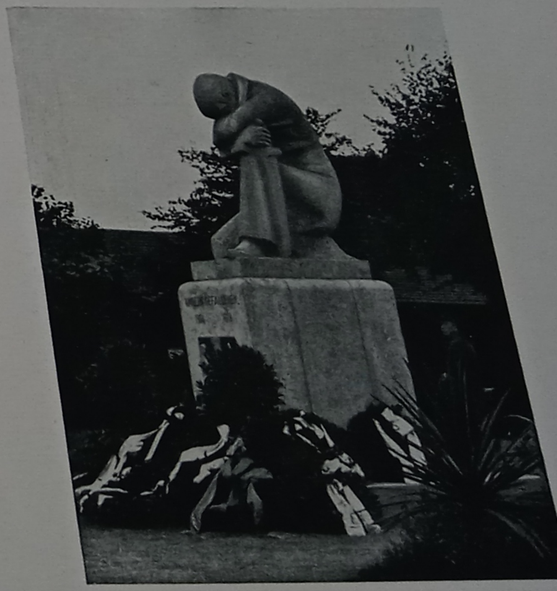

Ehrenmal zu BEUEL a. Rh.
Schöpfer: Bildh. Dr. Menser †, Bonn

Gesamtansicht der Wachenburg

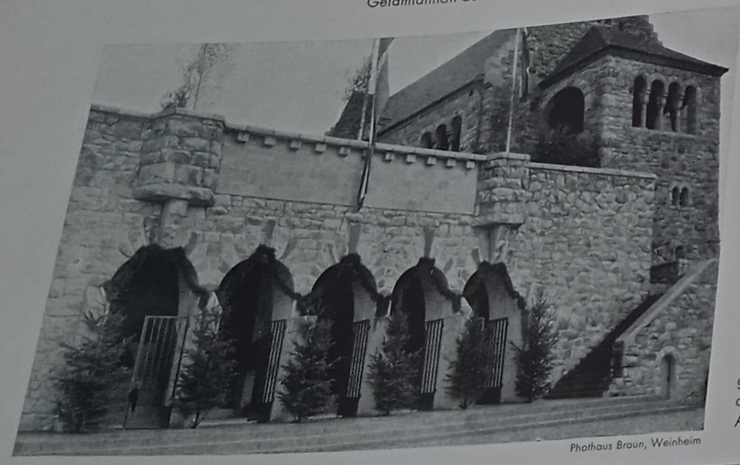

Phothaus Braun, Weinheim

Bei WEINHEIM an der Bergstraße hat der Weinheimer Verband alter Corpsstudenten (Vereinigung der Alten Herren der Corps an den deutschen Technischen Hochschulen und Bergakademien) die W. S. C.-Wachenburg seinen Kriegsgefallenen als Denkmal geweiht. Erbauer der Burg sowie der Ehrenhalle Prof. A. Wienkoop, Darmstadt

Außenansicht der Ehrenhalle

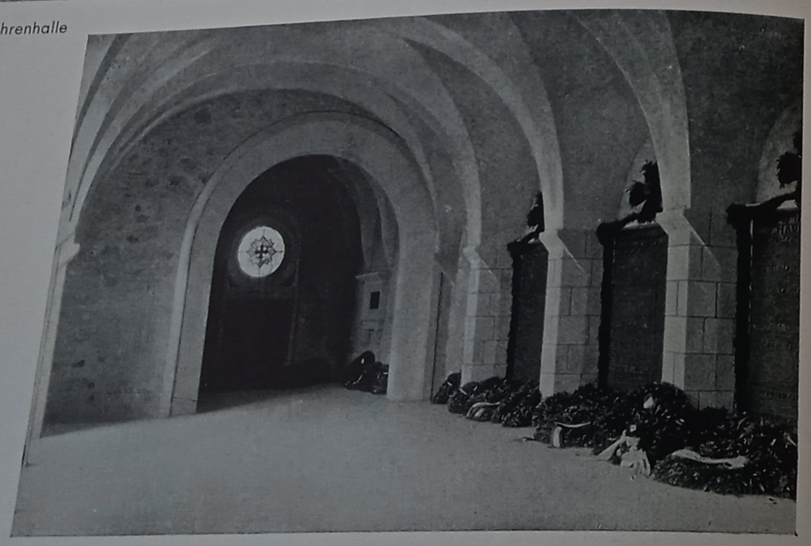

Innenansicht der Ehrenhalle mit den auf 5 Bronzetafeln verzeichneten Namen der 715 gefallen. Weinheimer Corpsstudenten

Phot. G. Müller, Laupheim

Ehrenmal für die Gefallenen der christl. Gemeinde zu LAUPHEIM
Schöpfer: Bildh. Retzbach, Stuttgart

Ehrenmal zu SACHSENBERG i. V.
Schöpfer: Architektengenossenschaft, Plauen i. V.

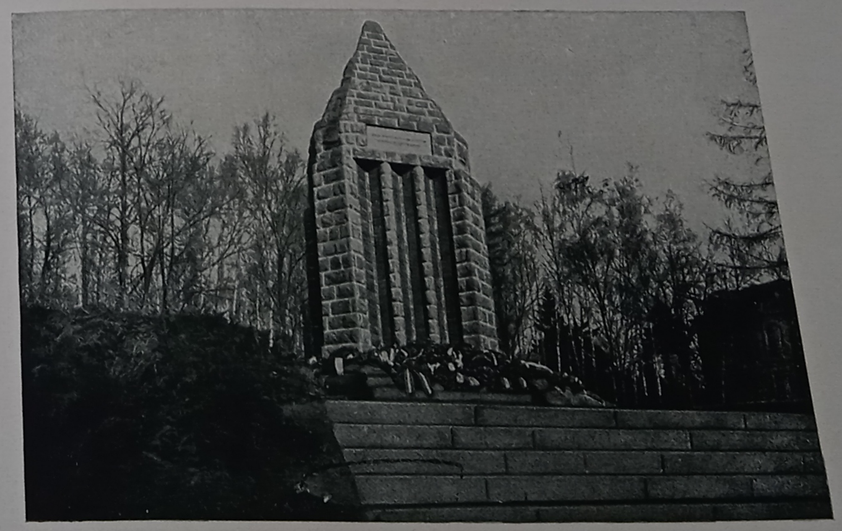

Ehrenmal zu NORDHAUSEN
Schöpfer: Archit. G. Roediger, Halle a. S.

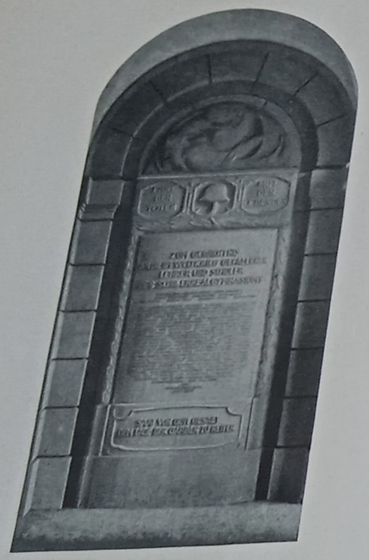

Ehrenmal des Schiller-Realgymnasiums zu LEIPZIG
Schöpfer: Archit. G. Wünschmann und Bildh. W. Andreas, Leipzig

Phot. A. Franke, Heidenau i. S.

Ehrenmal der Christusgemeinde zu HEIDENAU
Schöpfer: Regierungsbaurat Göffel, Dresden, Lehrer an der staatlichen Baufchule

Ehrenmal zu HERRNHUT i. Sa.
Schöpfer: Archit. Schilling, Dresden-A.

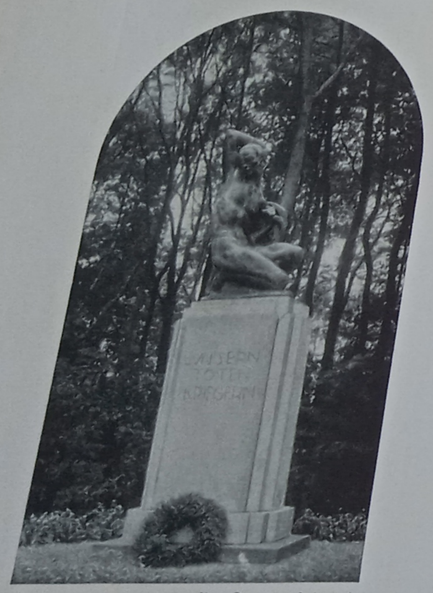

Phot. »Germania«, Stolpmünde

Kriegerdenkmal des Ostseebades STOLPMÜNDE
Schöpfer: Bildh. J. Thorak, Berlin

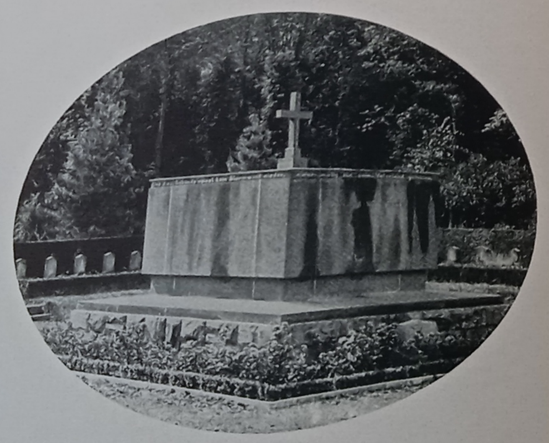

Ehrenmal zu SOEST i. Westf.
Schöpfer: Prof. H. Hofaeus, Berlin

Artillerie-Ehrenbrunnen zu WOLFENBÜTTEL
Schöpfer: Prof. Dr. Pfeifer, Braunschweig

Phot. Max Mühlpfordt, Barmen

Ehrenmal zu WUPPERTAL-BARMEN
Schöpfer: Bildh. Wynand, Berlin

Ehrenmal zu NÜRTINGEN
Schöpfer: Regierungsbaumeister W. Graf, Stuttgart

Ehrenmal zu BAD SULZA
Entw.: Bildh. J. Heise, Weimar
Ausf.: Bildh. J. Heise, Weimar u. Steinmetzmeister O. Heidelmann, Bad Sulza

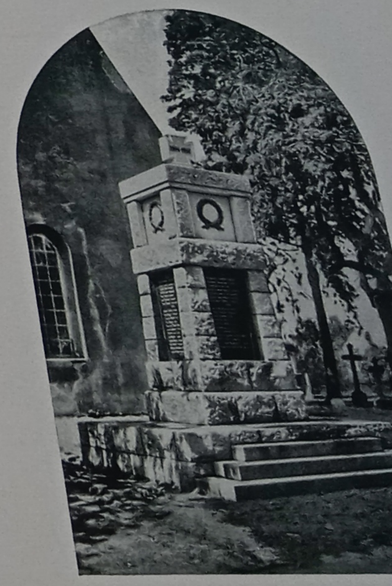

Kriegerdenkmal in BERLIN-BUC
Schöpfer: Bildh. O. Kopf, Neuk

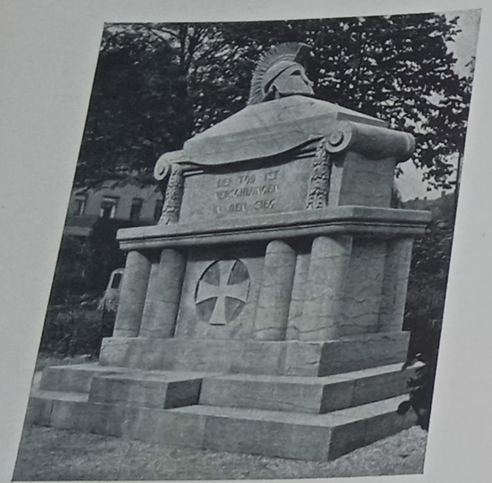

Kriegerehrenmal auf dem Friedhofe I zu PLAUEN
Entw.: Stadtbaurat Goette, Plauen
Ausf.: O. Keßler, Plauen und Kaiersteinbruch-Ges. m. b. H., Köln

Gefallenendenkmal zu EGLOFS i. Allgäu
Schöpfer: Kunstbildh. A. Jofer, Leutkirch i. Allgäu

Ärztedenkmal in der Wartburgstadt EISENACH
Entw.: Prof. Lederer, München

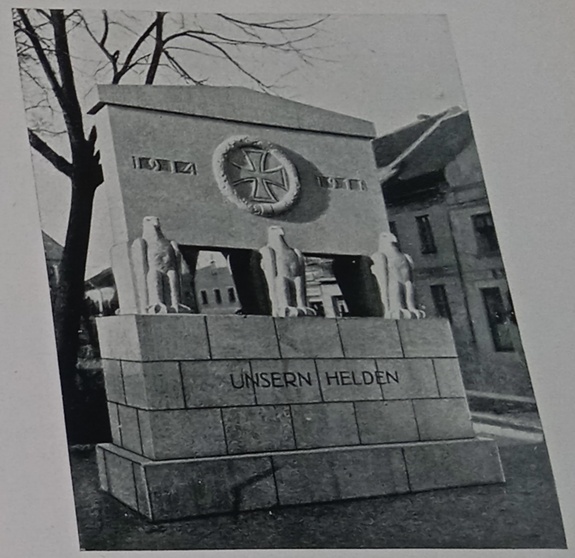

Ehrenmal zu MOHRUNGEN, Ostpr.
Schöpfer: Prof. St. Cauer

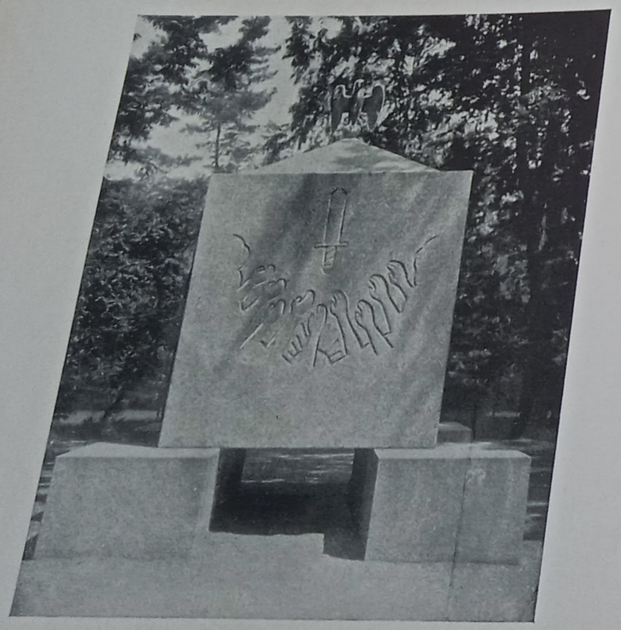

Ehrenmal der Deutschen Studentenschaft in WÜRZBURG
Schöpfer: Geheimrat Prof. G. Bestelmeyer, München

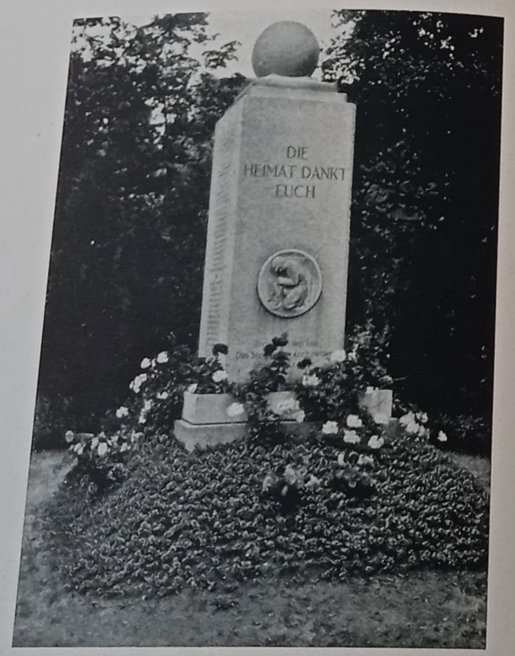

Ehrenmal zu DAHLEN i. Sa.
Schöpfer: Archit. H. H. Grotjahn, Leipzig-Gohlis

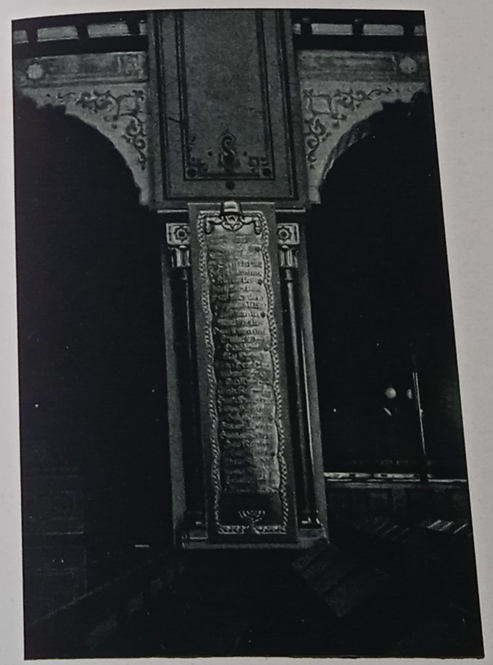

Kriegerehrung in der Synagoge zu LEIPZIG
Schöpfer: Archit. W. Haller, Leipzig

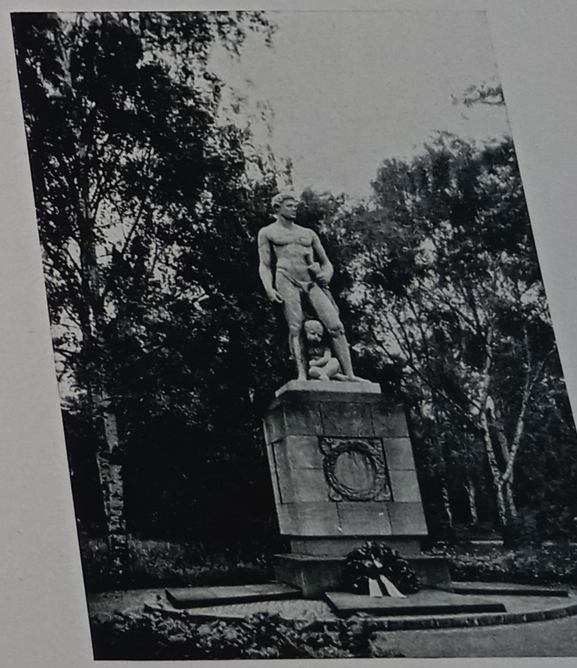

Kriegerdenkmal zu FÜRTH i. Bayern
Schöpfer: Bildh. Prof. Albertshofer, München

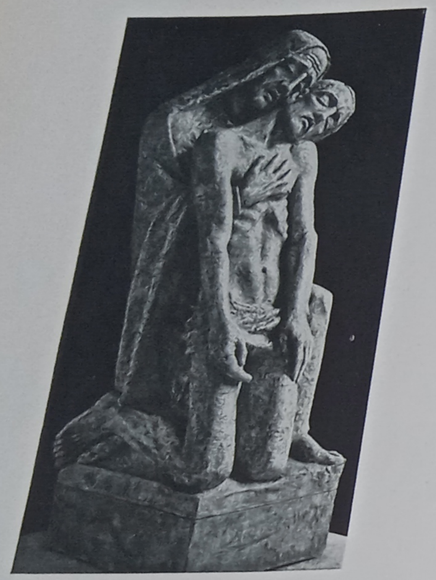

Gefallenendenkmal
zu GÖPPINGEN i. Württ.
(Modell)
Schöpfer: Bildh. Prof. J. W. Fehrle, Schwäb.-Gmünd

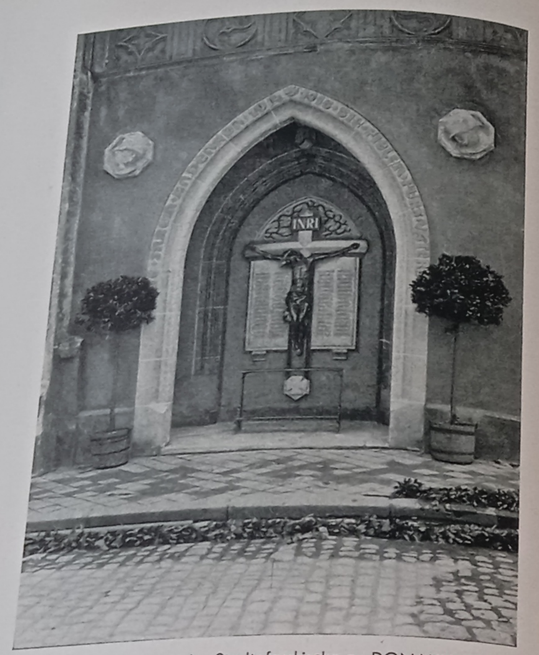

Kriegerehrenmal an der Stadtpfarrkirche zu DONAUWÖRTH
Entw.: Archit. Mayer, Augsburg
Kriegerköpfe von Bildh. Rudolf

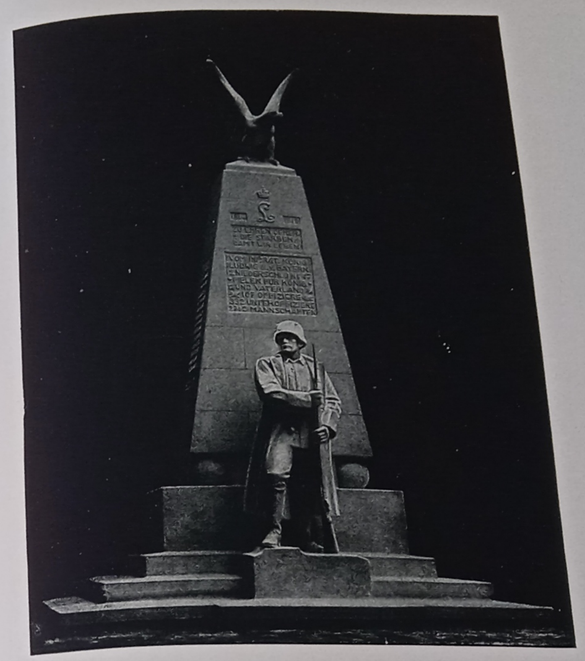

Ehrenmal für die Gefallenen des Inf.-Rgts. Nr. 47 zu GLOGAU
Schöpfer: Akad. Bildh. H. Dammann, Berlin

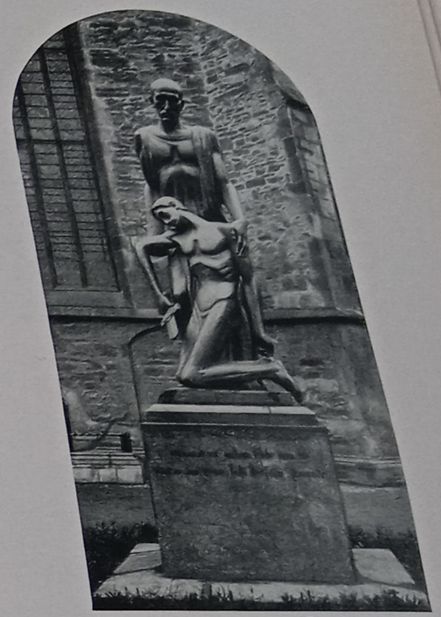

Phot. H. Lorch, Dortmund
Ehrenmal zu HERFORD
Schöpfer: Bildh. P. Hinkeldey, Hannover

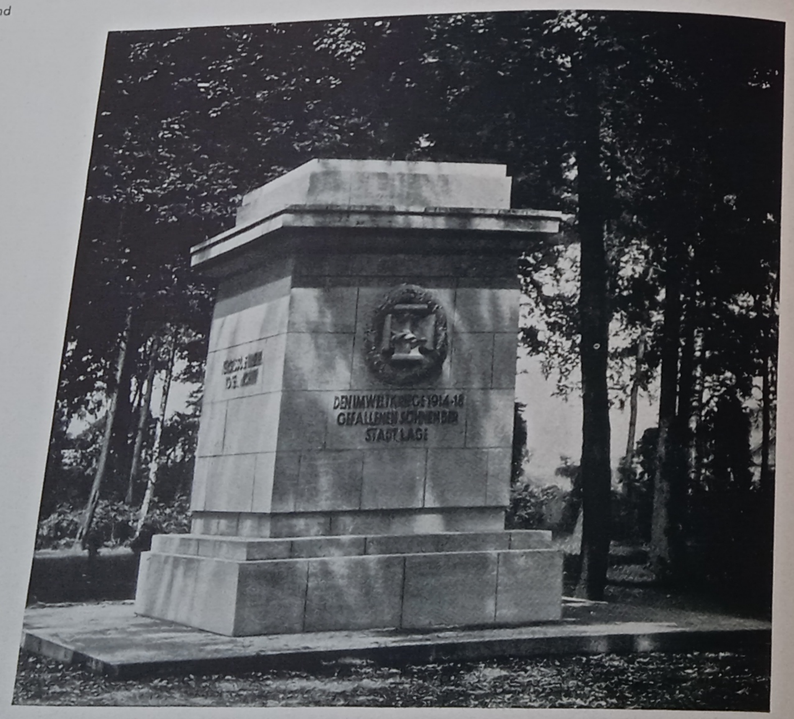

Kriegerehrenmal im Friedenshaine
zu LAGE i. Lippe
Entw.: Stadtbaumeister Graf
Ausf.: A. Stößlein, Dresden
Phot. Hey, Lage i. Lippe

Ehrenmal zu BÄRENSTEIN,
Bez. Chemnitz
Schöpfer: Baumeister A. Aurich, Bärenstein

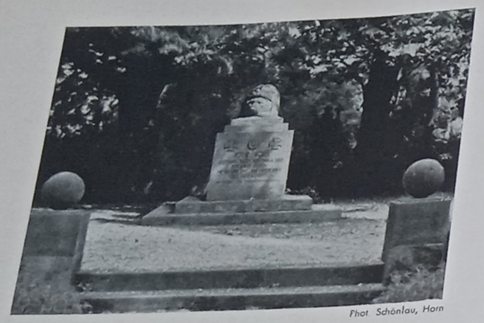

Phot. Schönlau, Horn

Ehrenmal der Stadt HORN i. Lippe
Schöpfer: Kunstbildh. R. Henckel, Horn

Gefallenendenkmal im Wallfahrtsort
MARIA-STEINBACH i. Bayern
Schöpfer: Kunstbildh. A. Jofer, Leutkirch i. Allgäu

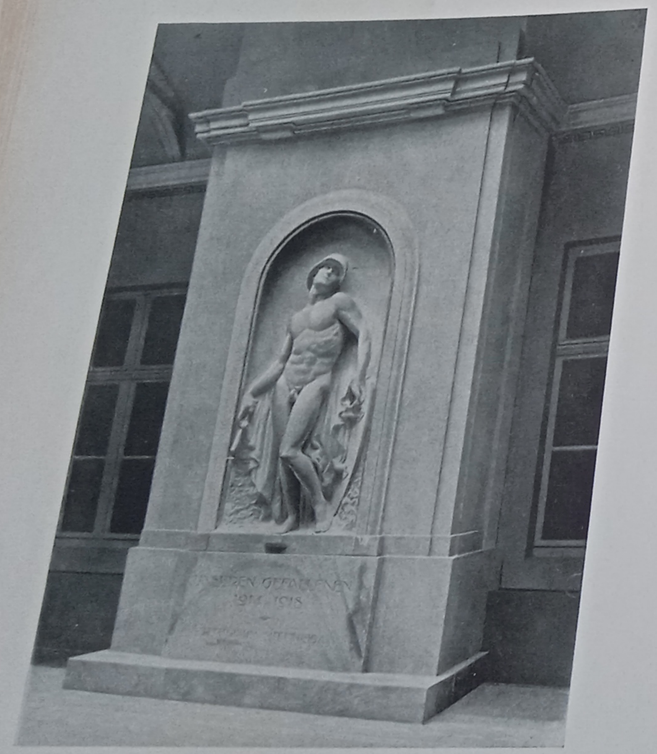

Ehrenmal für die Gefallenen des Technikums MITTWEIDA
Schöpfer: Bildh. C. Siegel, Dresden-Lofchwitz;
geftiftet von Direktor Hofrat Prof. Holzt anläßlich
des 60 jährigen Jubiläums der Anftalt

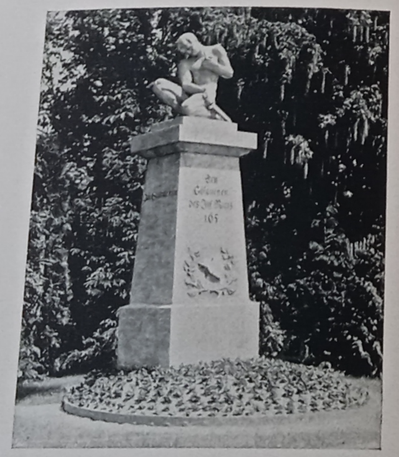

Ehrenmal für die Gefallenen des
Inf.-Rgts. Nr. 165 zu QUEDLINBURG
Schöpfer: Prof. Klimfch, Berlin

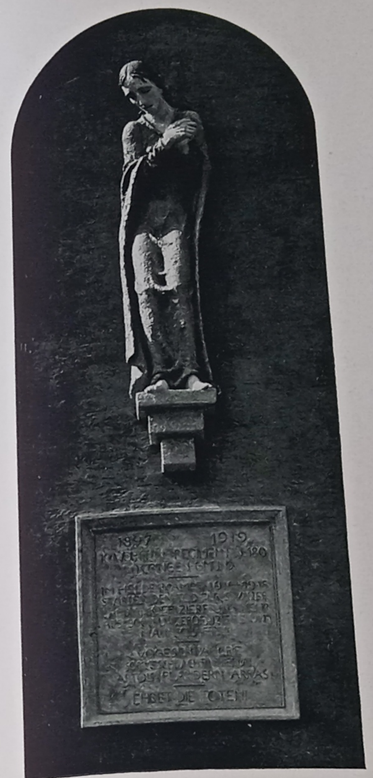

Gefallenendenkmal für Inf.-Rgt. Nr. 180
zu SCHWÄB.-GMÜND (In Ausführung)
Schöpfer: Bildh. Prof. J.W. Fehrle, Schwäb.-Gmünd

Ehrenmal zu RUDOLSTADT i. Thür.
Schöpfer: Bildh. C. Löfche, München-Solln

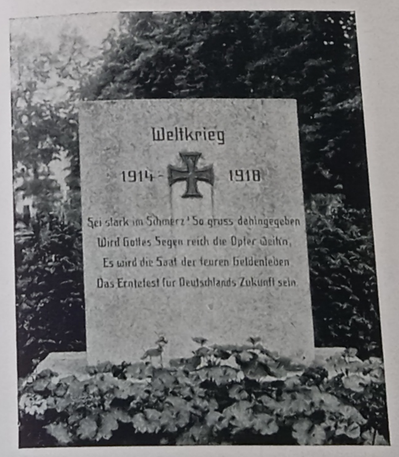

Kriegerdenkmal
zu MÜNSTERBERG i. Schl.
Entw.: Stadtbaurat Kurock, Münfterberg
Ausf.: W. Herzog, Münfterberg

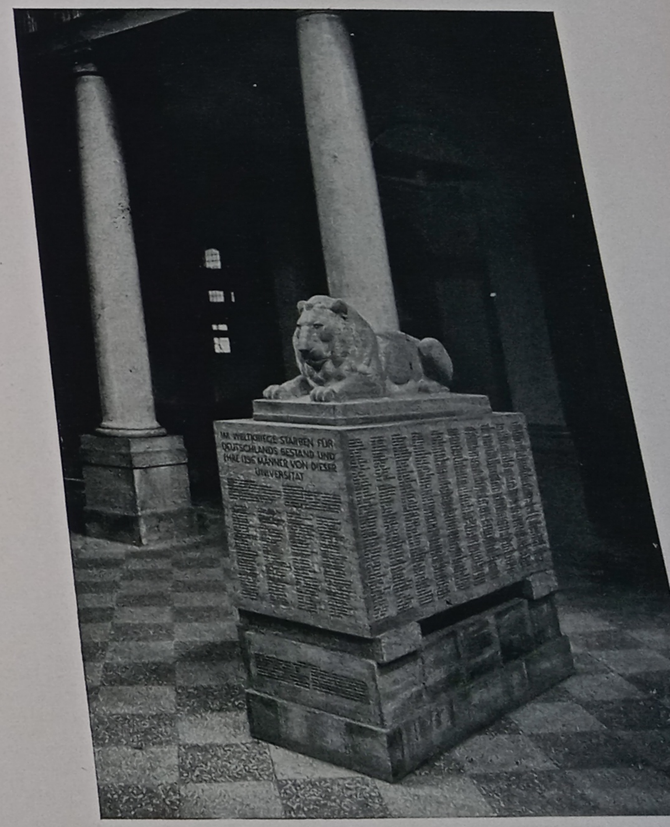

Phot. Kirften

Ehrenmal für die gefallenen Lehrer, Beamten, Aſſiſtenten
und Studenten der Univerſität LEIPZIG
Entw.: A. Graul †, Leipzig
Ausf.: Prof. Eſſer, Meißen und Steinmetz F. G. Damm, Leipzig

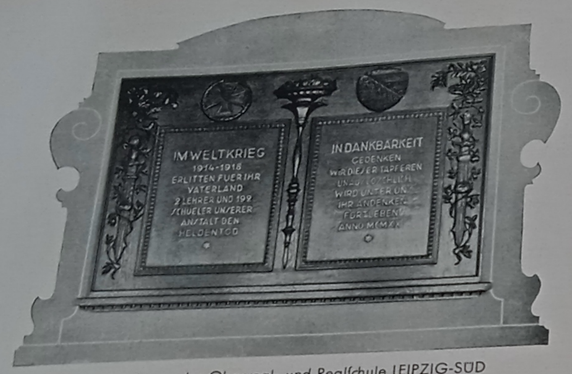

Kriegerehrung der Oberreal- und Realschule LEIPZIG-SÜD
Schöpfer: Archit. W. Gruner, Leipzig

Phot. F. Döring, Haynau i. Schl.

Heldentruhe mit Heldenbuch der Stadt HAYNAU i. Schl.
Entw.: Stadtrat Kundt, Haynau

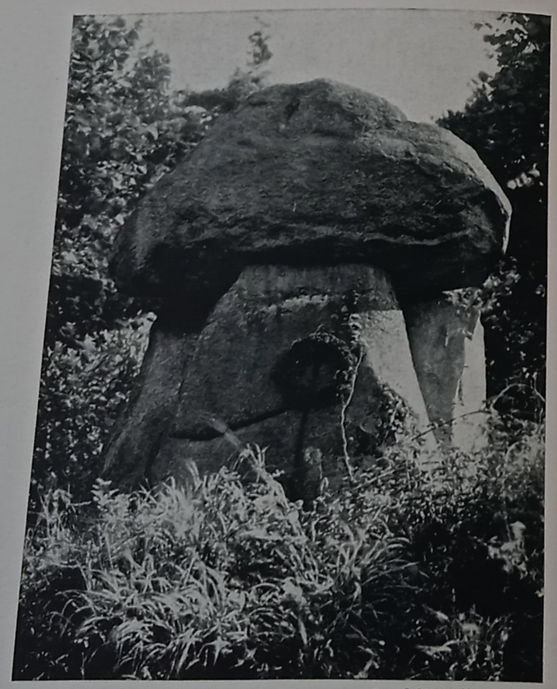

Phot. F. Döring, Haynau i. Schl.

Kriegerehrung im Heldenhaine der Stadt HAYNAU i. Schl.
(Findlinge)
Entw.: Stadtradt Kundt, Haynau
Anlage des Heldenhains von Gartenbaudir. Maaß, Lübeck
Mitarbeiter bei der Ausf.: Archit. Bock, Mittelschull. Dickert u. Frau, Phot. Döring, Kunstschlosserm. Hanke, Kulturing. Kaifer, Buchbinderm. Köhler jun., Tischlerm. Weber, Haynau

Phot. H. Zirlik, Ellwangen-Jagst

Ehrenmal in der St. Wolfgangskirche zu ELLWANGEN-JAGST
Entw.: Archit. A. Koch, Stuttgart

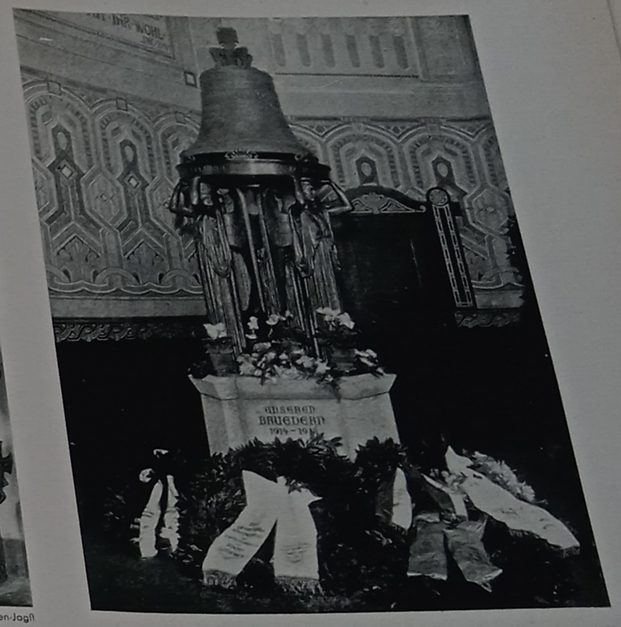

Kriegergedächtnisglocke in der Epiphanienkirche zu CHARLOTTENBURG
Die letzte aus der Kriegszeit der Gemeinde verbliebene Bronzeglocke ist von Prof. K. Starck, Wilmersdorf für Kriegerehrung verwendet worden

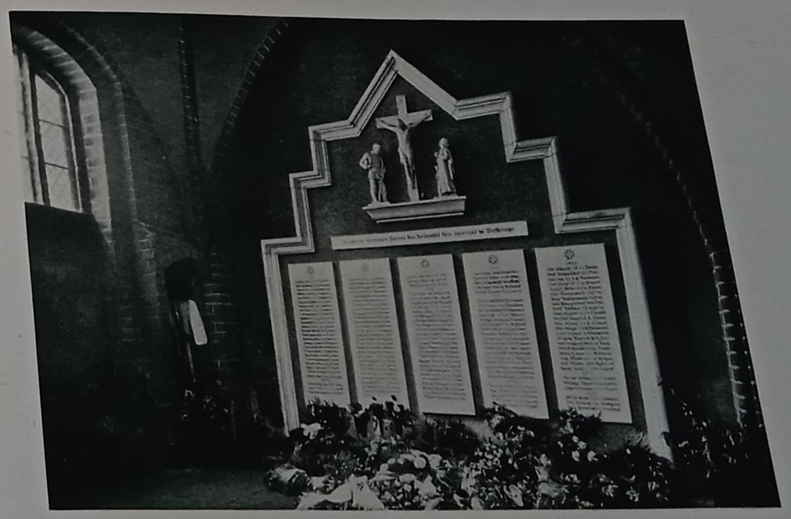

Ehrenmal in der Vorhalle der St. Petrikirche zu SEEHAUSEN i. Altmark
Schöpfer: Prof. Heichert, Berlin

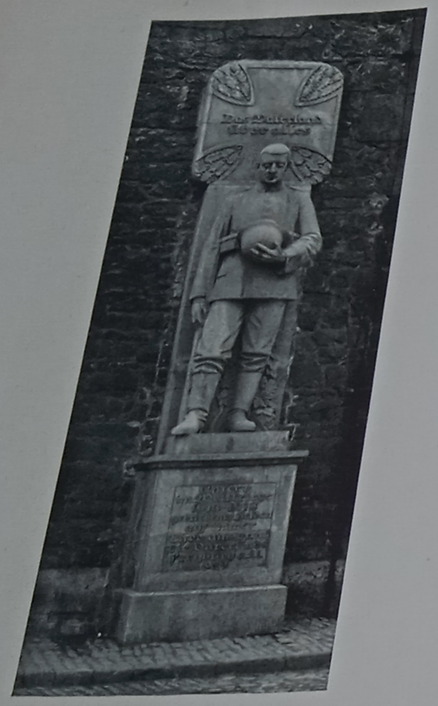

Ehrenmal zu FREYBURG a. U.
Entw.: Bildh. P. Juckoff, Skopau
Ausf.: E. Rottig, Freyburg (Unstrut)

Kriegerehrenmal zu NEUDAMM
Schöpfer: Akad. Bildh. H. Dammann, Berlin

Ehrenmal zu EMSDETTEN
Schöpfer: Kunstbildh. A. Pehle, Düsseldorf-Oberkassel

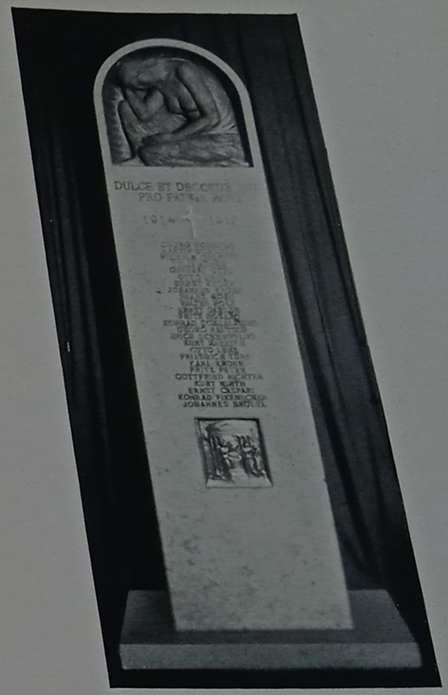

Ehrenmal für die Gefallenen der Sorabia (Lausitzer Prediger-Gesellsch.) zu LEIPZIG
Schöpfer: Archit. G. Wünschmann und Bildh. B. Eyermann, Leipzig

Ehrenmal auf dem Kriegerfriedhofe in TÜBINGEN
Schöpfer: Städt. Hochbauamt, Tübingen

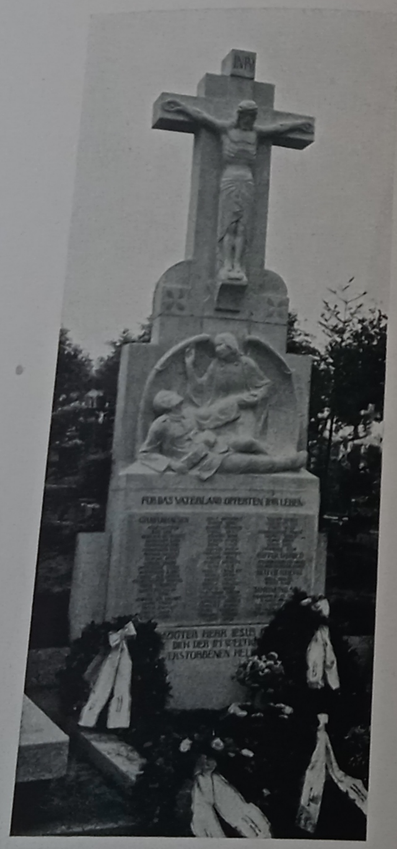

Ehrenmal der Gemeinde GRAFENHAUSEN b. Bonndorf
Schöpfer: Akad. Bildh. H. Kramer, Offenburg

Phot. Fr. Köhler, Bochum

Ehrenmal zu WATTENSCHEID
Schöpfer: Archit. K. Krause, Herford und Bildh. E. Auftermeyer, Dortmund

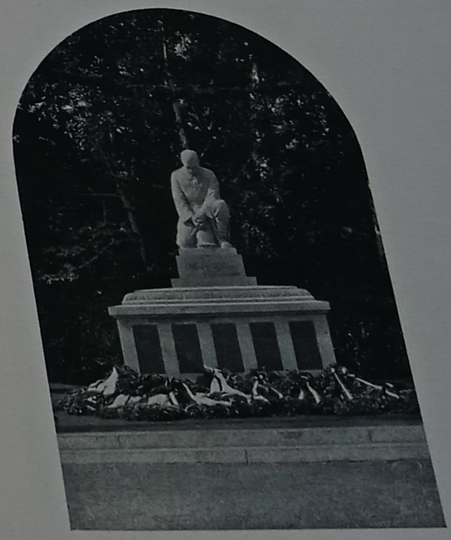

Kriegerdenkmal zu THALE a. Harz
Schöpfer: Bildh. H. Mißfeld, Berlin

Ehrenmal für die 425 im Weltkriege Gefallenen
der Basalt-Aktien-Gesellschaft LINZ a. Rh.
Schöpfer: Archit. H. Mattar u. E. Scheler, Köln

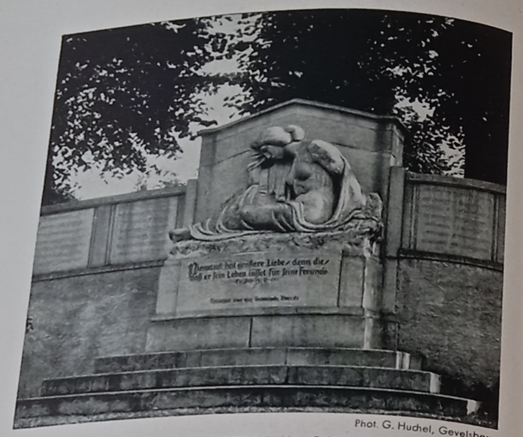

Phot. G. Huchel, Gevelsberg

Ehrenmal zu VOERDE (Krs. Schwaben)
Schöpfer: Bildh. E. Timäus, Kassel

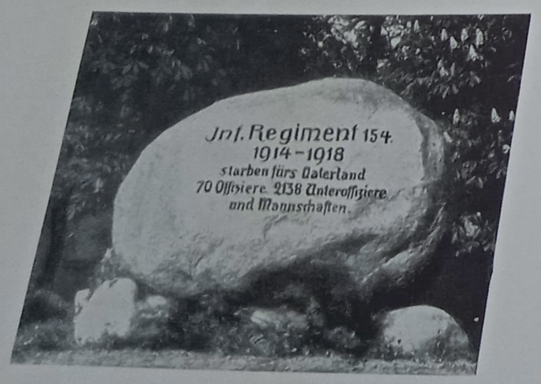

Denkstein für die im Weltkriege Gefallenen
des Inf.-Rgts. Nr. 154 zu JAUER
Schöpfer: Bildh. K. Hoffmann, Jauer

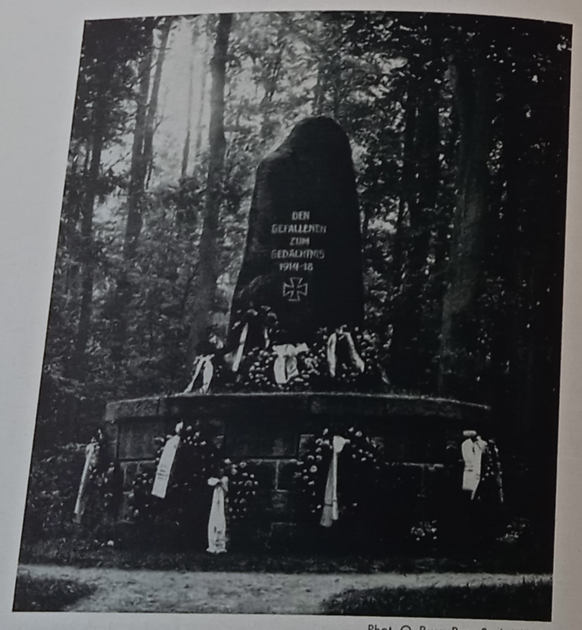

Phot. O. Burs, Barmstedt i. Holst.

Ehrenmal zu BARMSTEDT i. Holst.
Entw.: O. Ulmer, Hamburg und Stadtbaumeister Rastede, Barmstedt

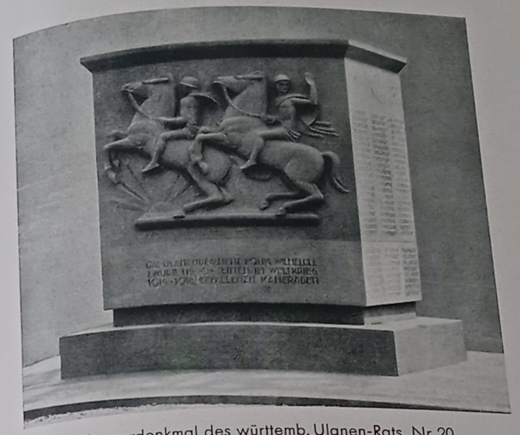

Kriegerdenkmal des württemb. Ulanen-Rgts. Nr. 20
zu LUDWIGSBURG
Schöpfer: Kunstbildh. E. Dauner, Ludwigsburg

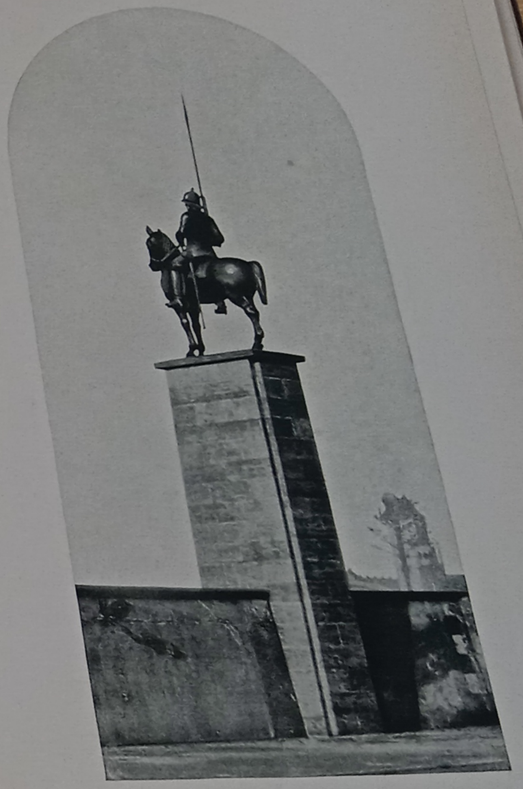

Ehrenmal für die Gefallenen des
Kür.-Rgts. »Graf Geßler« zu DEUTZ
Schöpfer: Prof. Wynand, Berlin

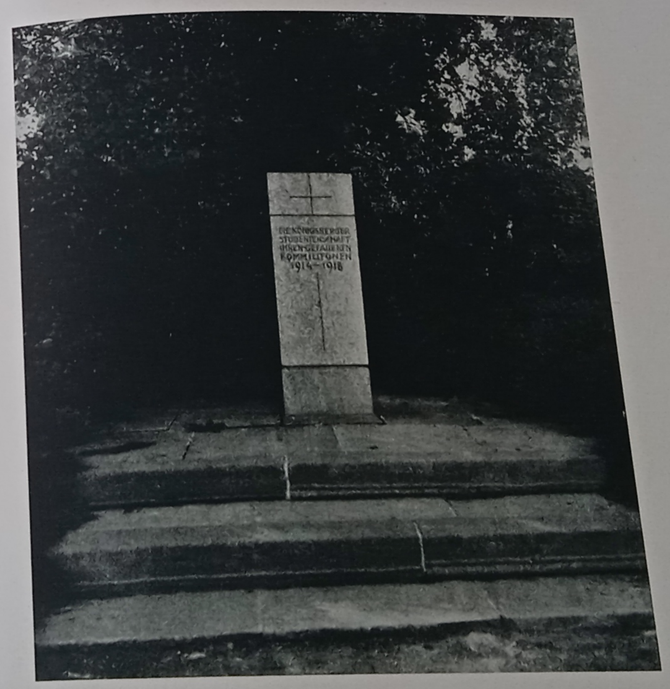

Gedenkstein der Königsberger Studentenschaft für
die gefallenen Kommilitonen zu KÖNIGSBERG i. Pr.
Schöpfer: Magistratsbaurat F. Schaeff, Königsberg

Ehrenmal zu EUTIN
Entw.: Stadtbaumeister Dipl.-Ing. Wilhelm
Ausf.: Archit. A. Schultze, Malente

Ehrenmal zu KEMBERG (Bez. Halle)
Entw.: Bildh. P. Horn, Halle a. S.

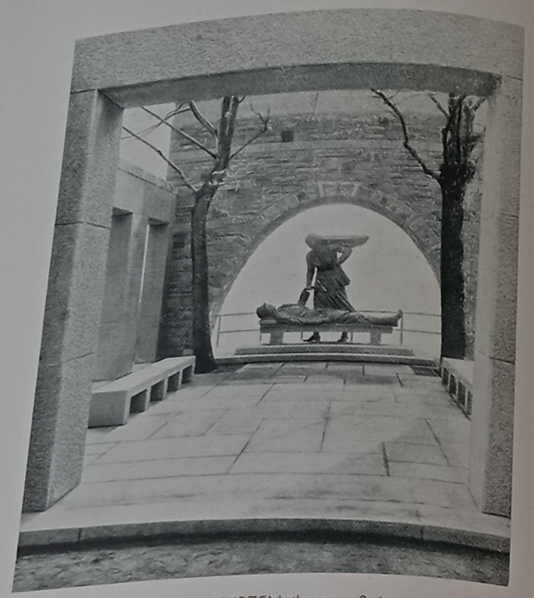

Ehrenmal zu WURZEN (Innenansicht)

Ehrenmal zu WURZEN (Gesamtansicht)
Entw.: Prof. O. Hempel u. Akad. Bildh. A. Lange, Dresden
Ausf.: Geheimrat Prof. Wrba, Dresden, Günther & Fiedler, Leipzig, F. Zachmann, Wurzen, Baumeister A. Krebs, Wurzen, A. Wilde & Co., Dresden

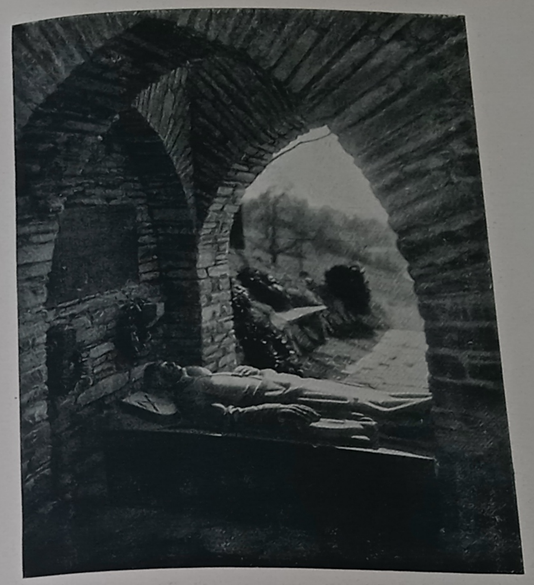

Ehrenmal zu BAD HOMBURG v. d. Höhe
Entw.: Stadtbaurat Dr. Ing. L. Lipp
Ausf. (Kriegerfigur): Bildh. K. Stock, Frankfurt a. M.

Ehrenmal zu RHEINSBERG
Schöpfer: Prof. H. Hofaeus, Berlin

Ehrenmal zu DROSSEN
Aus Findlingen zusammengestellt von der Arbeitsgemeinschaft vaterländischer Vereine und vom Reichsbund der Kriegsbeschädigten unter Mitwirkung des Archit. Thisius und Steinmetzmeister P. Girbig, Drossen

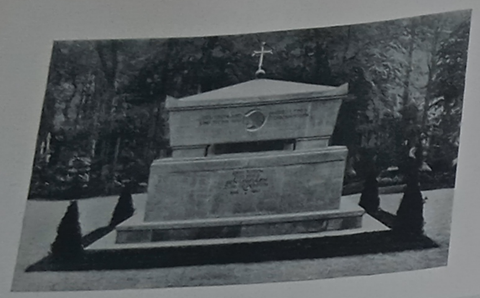

Ehrenmal zu OHRDRUF
Schöpfer: Prof. H. Hofaeus, Berlin

Kriegerdenkmal zu SCHLAWE
Schöpfer: Bildh. W. Groß, Eden bei Oranienburg

Ehrenmal zu
ALTENKIRCHEN
(Westerwald)
Entw.: Archit. H. Reinhardt, Köln
Ausf.: K. Becker, Altenkirchen

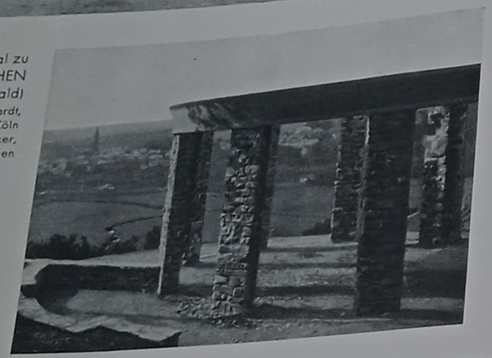

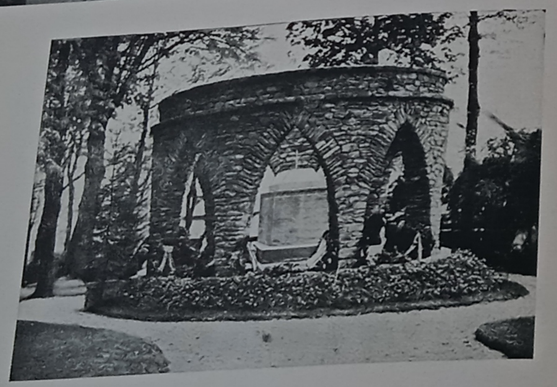

Kriegerehrenmal zu
EHRENFRIEDERS-
DORF
Schöpfer:
Archit. J. Schurig, Dresden

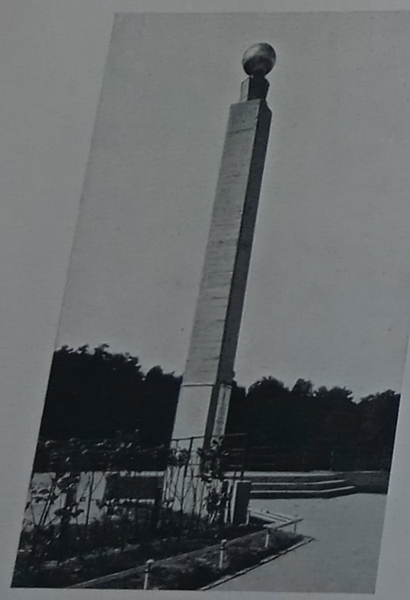

Ehrenmal für die Gefallenen des 2. Westpr. Fuß-Art.-Rgts. Nr. 17 auf den Überresten der Bröfener Wäldchen-Strandbatterie bei DANZIG-NEUFAHRWASSER
Schöpfer: Archit. Bielefeld, Danzig und Bildh. Lehmann, Sigmundsburg

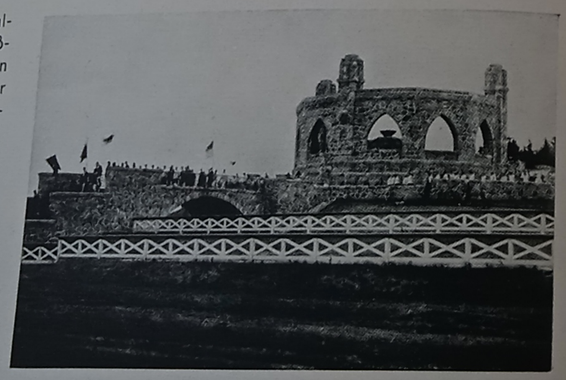

Kreiskriegerdenkmal zu
TREUBURG
Schöpfer: Regierungsbaurat Dr. Schneck, Nordhausen

Ehrenmal zu BAD KOSEN
Schöpfer: Archit. A. Pfißerer, Bad Köfen-Saaleck

Ehrenmal auf dem Friedhofe zu SPANDAU
Entw.: Stadtbaurat Elkart, Spandau
Ausf.: P. Wimmel & Co., Spandau

Ehrenmal zu
WERNITZGRÜN
(Sa.)
Schöpfer: H. E. Knüpfer, Markneukirchen

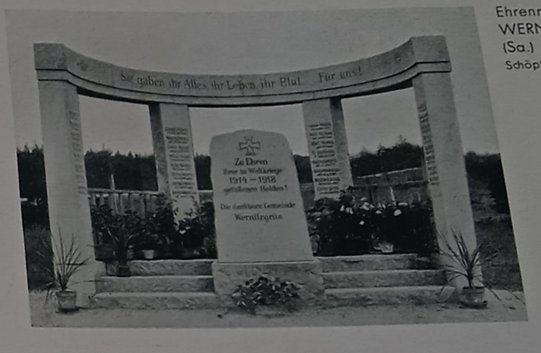

Ehrenmal zu SELB
Entw.: Archit. K. Kühnlein, Selb
Ausf.: Vereinigte Fichtelgebirgs Granit- Syenit- u. Marmorwerke, Wunsiedel

Kriegerdenkmal
zu BELGERN
Entw.: Archit. Günther, Taucha b. Leipzig
Ausf.: Bildh. R. Seffert, Belgern

Ehrenmal der Stadt
BÜREN i. W.
(Alter Marktkump mit neu errichteter Säule)
Entw.: Bildh. J. Dorls, Berlin
Ausf.: Bildh. O. Bräutigam, Büren

Phot. F. Brodhag, Eltville

Ehrendenkmal im Stadtpark zu ELTVILLE a. Rh.
Schöpfer: Bildh. F. Schranz, Frankfurt a. M.-Höchst

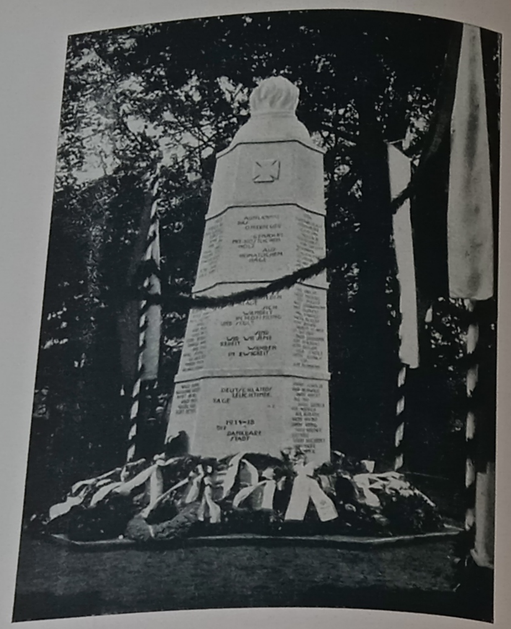

Ehrenmal zu NEUSTADT i. Sa.
Schöpfer: Bildh. Naumann, Hertigwalde b. Sebnitz

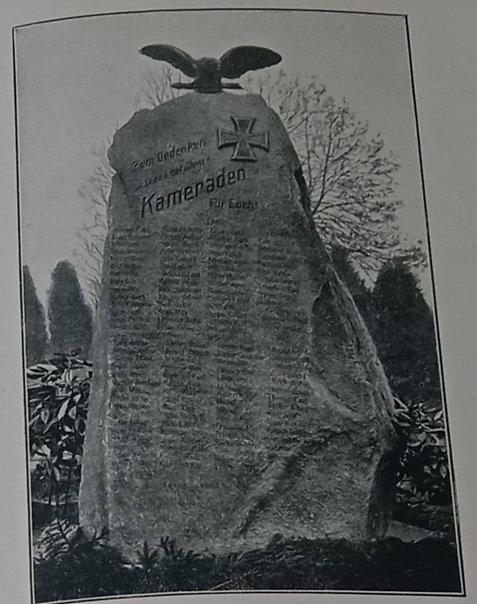

Ehrenmal zu FREITAL-POTSCHAPPEL
Schöpfer: Kgl. Sächs. Militärverein »Prinz Georg« zu Potschappel und Umgebung

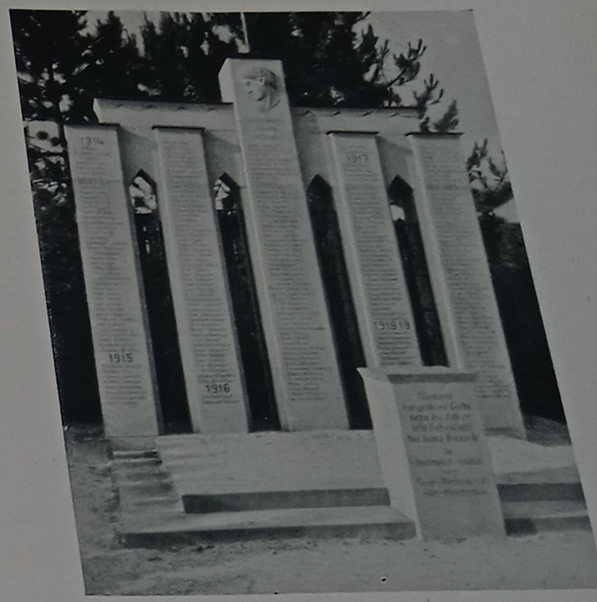

Ehrenmal des Sächs. Militärvereins Alt-Heidenau
Errichtet auf dem Friedhofe der Luthergemeinde zu HEIDENAU
Schöpfer: Archit. Dr. Ing. F. Bergmann, Dresden-A.

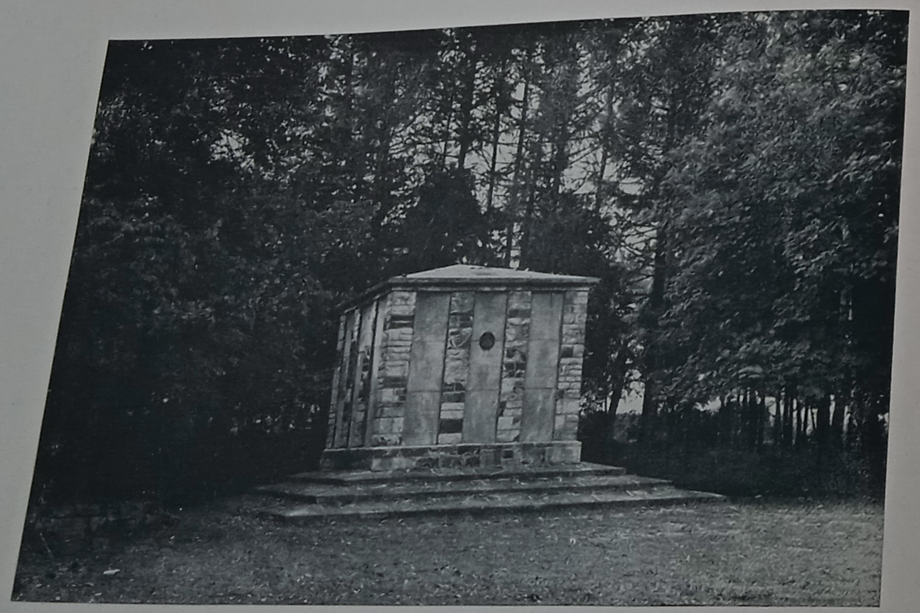

Ehrenmal für die Gefallenen der Universität TÜBINGEN
Schöpfer: Prof. Pankok, Stuttgart

Ehrenmal auf dem Donatsfriedhofe zu FREIBERG i. Sa.
Schöpfer: Prof. Schreitmüller, Dresden

Ehrenmal zu VIERSEN
Schöpfer: Prof. F. Behn, München

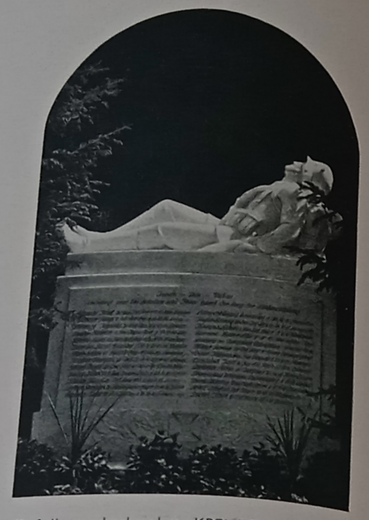

Gefallenendenkmal zu KREUZTHAL i. Bay.
Schöpfer: Kunstbildh. A. Jofer, Leutkirch i. Allgäu

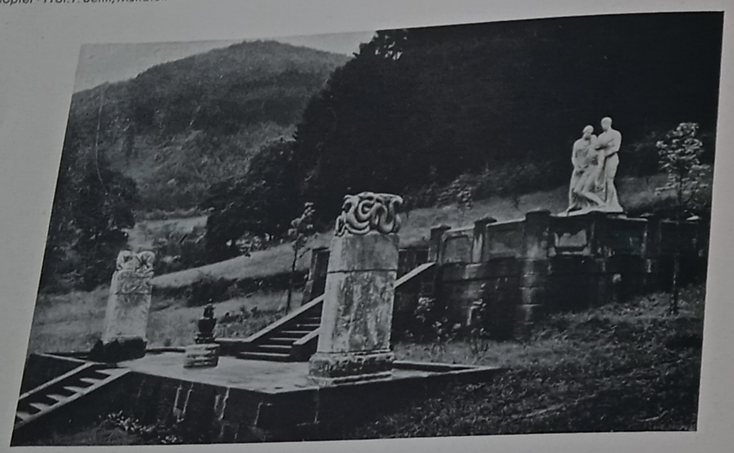

Ehrenmal zu BAD WILDBAD i. Schw.
Schöpfer: Kunstbildh. Hipp, Stuttgart

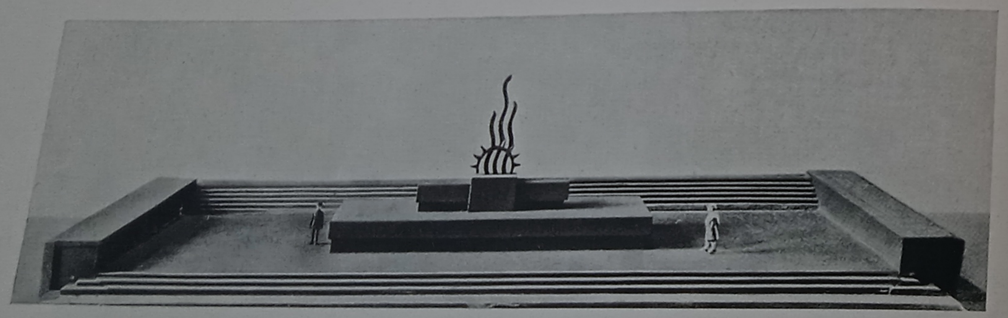

Modell der Kriegerehrung zu NEUSALZ (Oder)
(In Ausführung)
Entw.: Dr. G. Grundmann, Warmbrunn

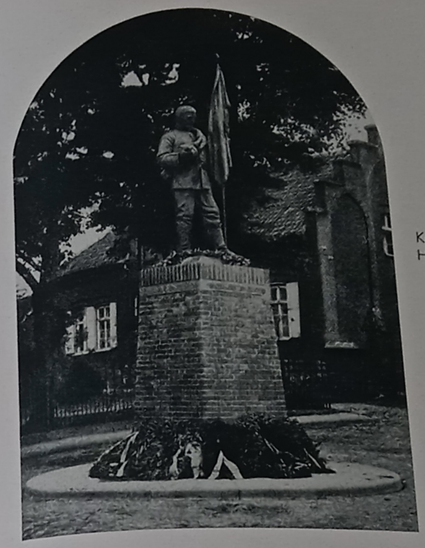

Kriegerehrenmal zu
HOHENSTEIN i. Ostpr.

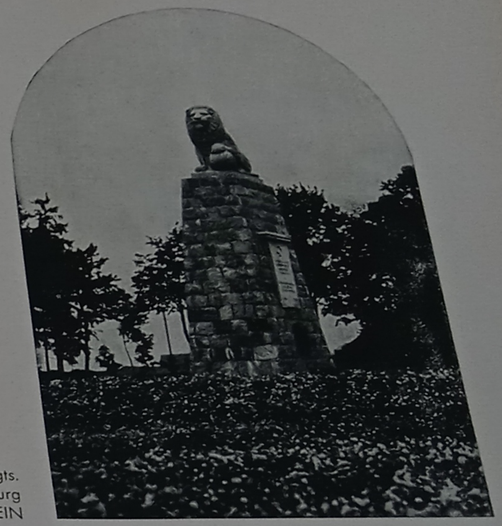

Ehrenmal des Inf.-Rgts.
v. Hindenburg
zu ALLENSTEIN

Tannenberg-
Nationaldenkmal
bei HOHENSTEIN
Ostpr.
Schöpfer: Archit. u. Re
rungsbaumeister a. D
W. u. Joh. Krüger,
Berlin
(Mit Genehmigung
Verwaltung)

Pf.ot. P. Hoffmann, Gerda

Heldenfriedhof am Schwenzait-See bei ANGERBURG
Entw.: Gartenarchit. H. Martin, Berlin

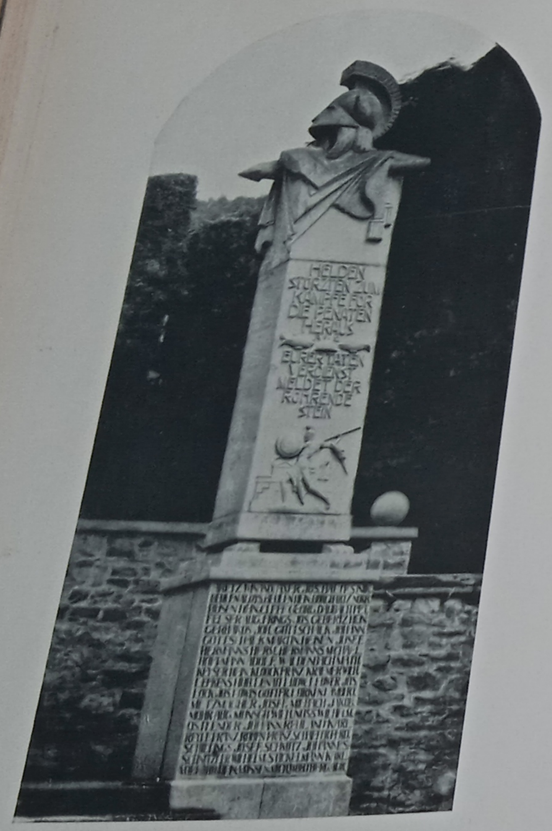

Kriegerehrung in MÜNSTEREIFEL
Entw.: Reg. Baumeister Stahl, Düsseldorf
Modelle: Prof. C. Burger, Mayen
Ausf.: Steinmetzfachschule Mayen

Ehrenmal für die Gefallenen des 22er Inf.-Rgts. Keith in GLEIWITZ
Schöpfer: Archit. Heilig, Gleiwitz

Phot. M. Nakonz, Frankfurt a. O.
Ehrenmal für die Gefallenen des Leib-Grenadier-Rgts. Nr. 8 zu FRANKFURT a. d. O.
Schöpfer: Prof. Lederer, Berlin

Ehrenmal zu TREPTOW a. Zoll
Schöpfer: Stadtverwaltung

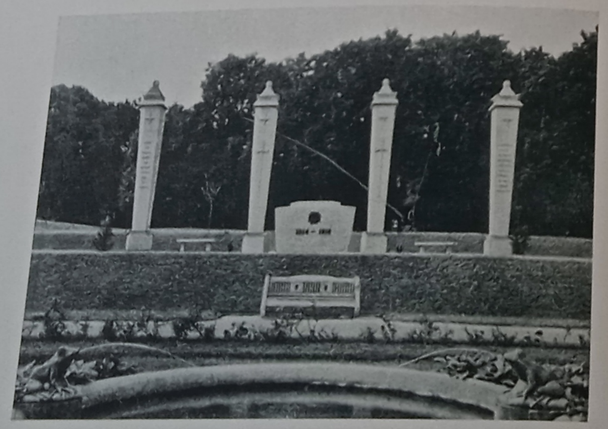

Ehrenmal für die Gefallenen des Feld.-Art.-Rgts. Nr. 41 zu GLOGAU
Schöpfer: Dipl.-Ing. Archit. L. Hempel, Glogau

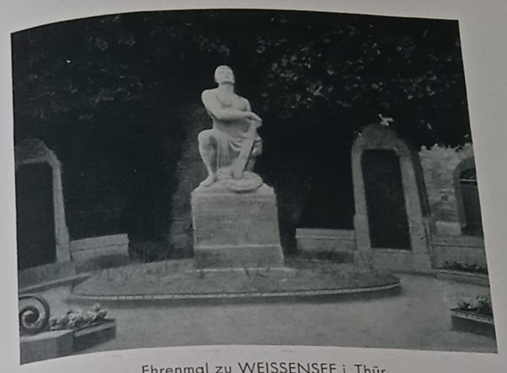

Ehrenmal zu WEISSENSEE i. Thür.
Schöpfer: Prof. Kugel, Eisenach

Ehrenmal für die Gefallenen der Feld-Art.-Rgt. Nr. 32 u. 68 zu RIESA
Schöpfer: Bildh. A. Lange †, Dresden

Kriegerdenkmal zu ELTINGEN i. Württ.
Schöpfer: Kunstbildh. E. Dauner, Ludwigsburg

Ehrenmal auf der Nordseeinsel NORDERNEY
Schöpfer: Prof. H. Hofaeus, Berlin

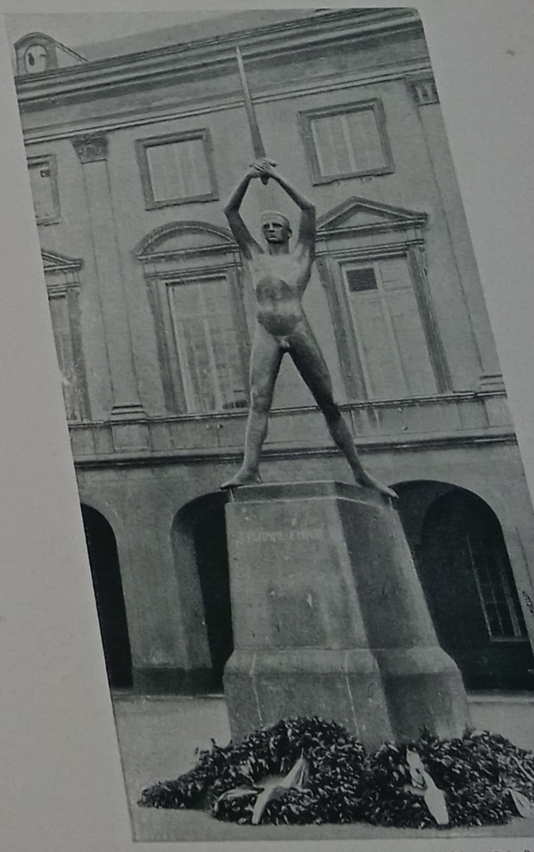

Phot. H. & L. Holstein, B
Gefallenendenkmal der Universität BO
Schöpfer: Dr. h. c. Menser †, Bonn

Ehrenmal zu BAD LAUSICK
Schöpfer:
Bildh. K. Feuerriegel, Frohburg

Kriegergedächtnisstätte in der St. Apostel-Kirche zu KÖLN
Schöpfer: Akad. Bildh. K. Kiesgen, Köln

Ehrenmal für die Gefallenen in der Trinitatiskirche zu DANZIG
Schöpfer: Prof. Dr. Ing. Friedrich Fischer, Hannover

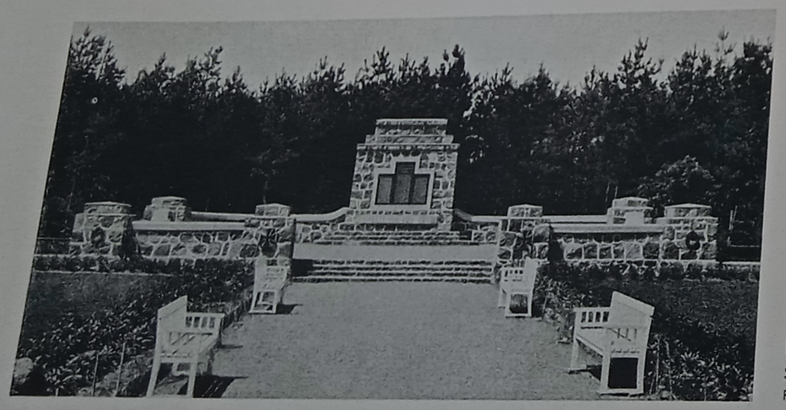

Ehrenmal des Ostseebades BRUNSHAUPTEN
Schöpfer: Archit. Busch, Wismar
Phot. Kempe, Ostseebad Brunshaupten

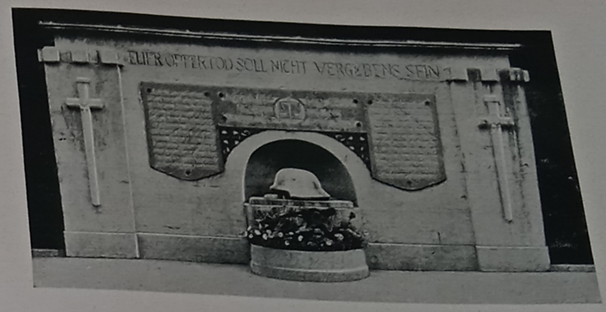

Ehrenmal für die gefallenen Gerichtsbeamten zu LYCK i. Ostpr.
Entw.: Archit. Schildt, Lyck

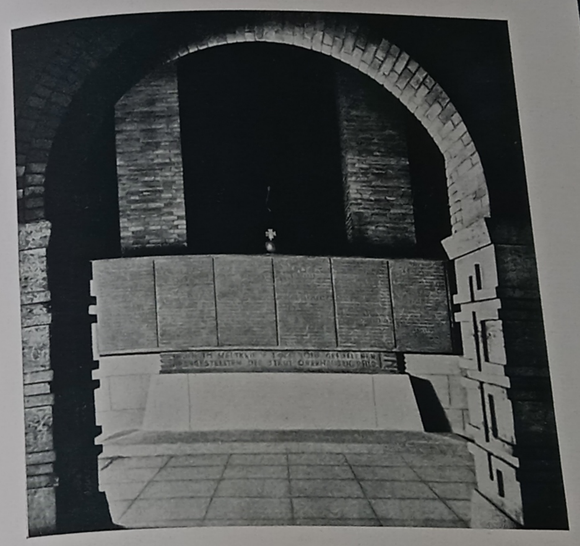

Ehrentafel der im Weltkriege gefallenen städtischen Angestellten im neuen Rathause zu OBERHAUSEN, Rhld.
Schöpfer: Reg. Baum. E. Jüngerich und Stadtbaum. G. Freitag, Oberhausen

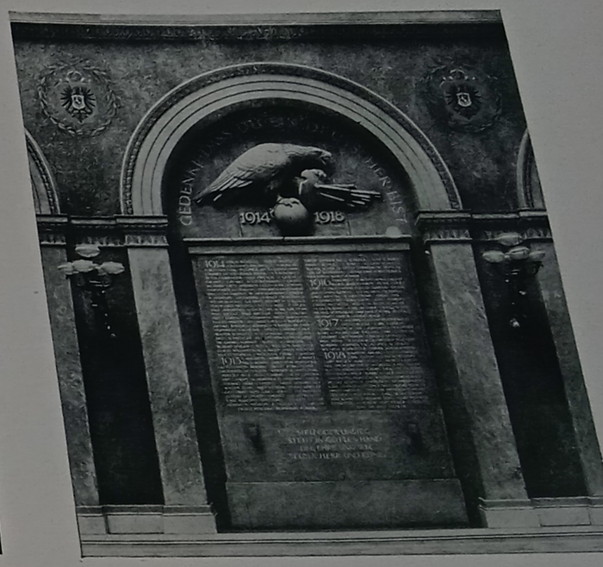

Ehrenmal für die gefallenen Reichsbankbeamten im Lichthofe der Reichsbank zu BERLIN
Schöpfer: Prof. H. Hofaeus, Berlin

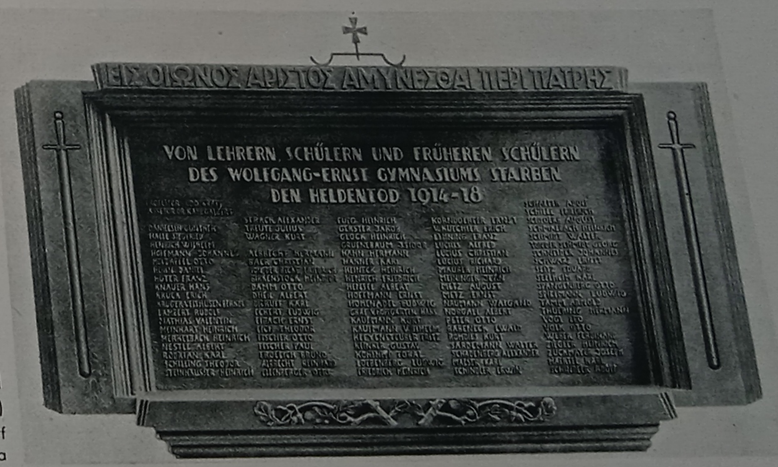

Gedenktafel der im Weltkriege gefallenen Lehrer, Schüler u. früheren Schüler des Wolfgang-Ernst-Gymnasiums zu BÜDINGEN (Oberhessen)
Entw. Prof. Fr. Becker, Düsseldorf
Ausf.: K. Völzing u. K. Keller, Nidda

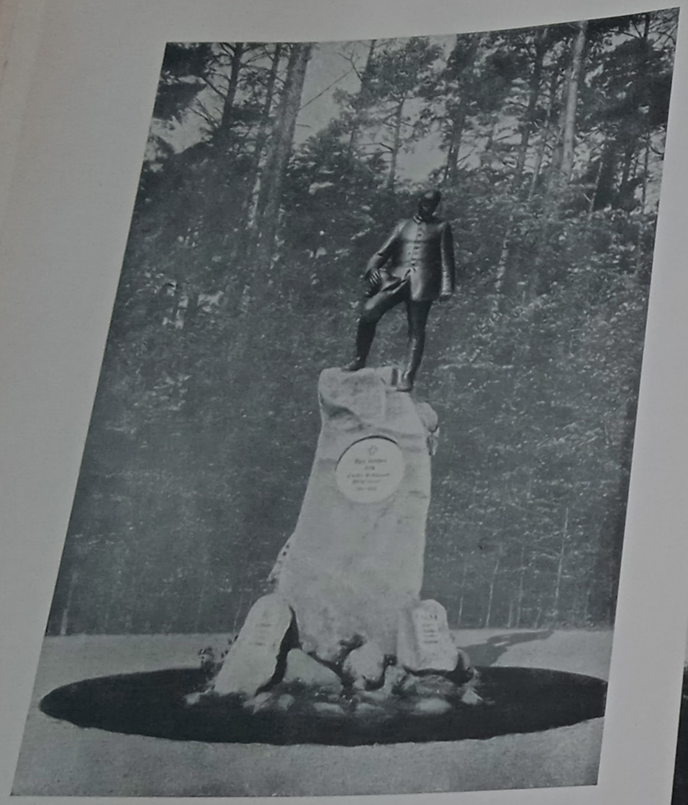

Ehrenmal der Garde-Schützen zu BERLIN-DAHLEM
Entw.: Prof. G. Janensch

Ehrenmal zu LANGENDREER
Schöpfer: Akad. Bildh. H. Dammann, Berlin

Gefallenendenkmal zu TORGAU
Schöpfer: Bildh. Schmieding, Düsseldorf

Ehrenmal der 1. Jäger in ORTELSBURG i. Ostpr.
Entw.: W. Rofenberg, Königsberg

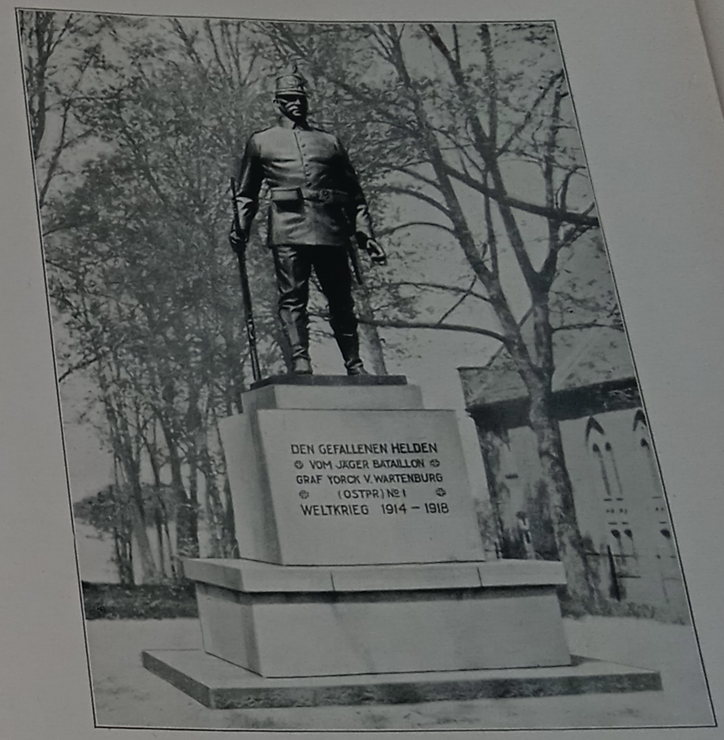

Phot. K. Baarmann, Ortelsburg

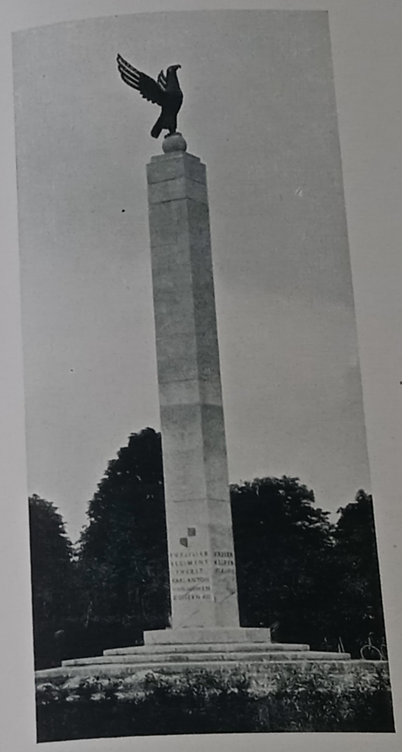

Phot. L. C. & Th. Siedlecki, Rastatt

Ehrenmal für die Gefallenen des Rgts.
Fürst Karl Anton v. Hohenzollern Nr. 40
zu RASTATT (Baden)
Schöpfer: Prof. Dr. Ing. Alker, Karlsruhe

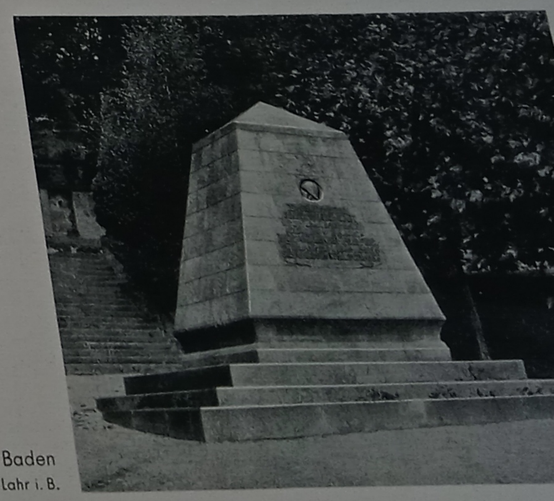

Ehrenmal im Ehrenfriedhofe zu LAHR i. Baden
Schöpfer: Meurer & Ruck, Lahr i. B.

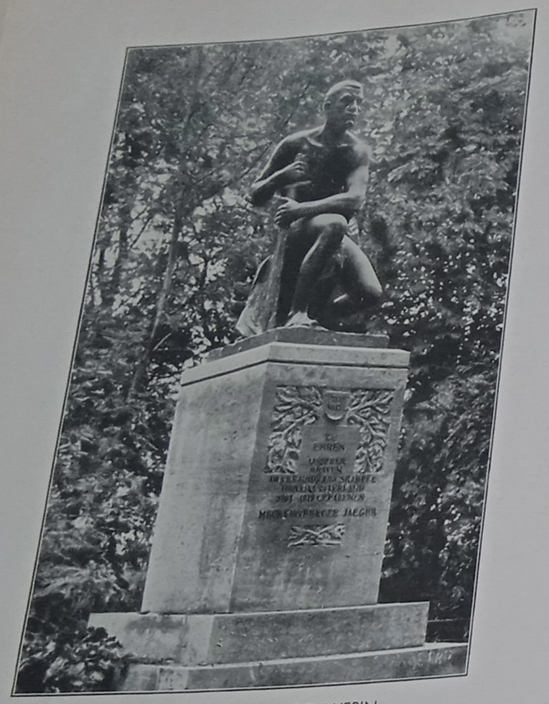

Ehrenmal der 14. Jäger zu SCHWERIN
Entw.: Prof. Müller, Charlottenburg

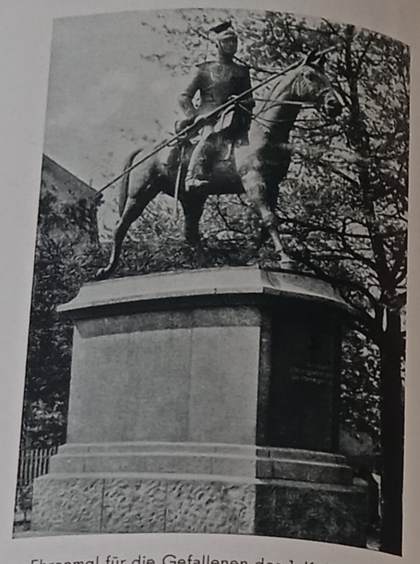

Ehrenmal für die Gefallenen des 1. Kgl. Sächs. Ulanen-Rgts. Nr. 17 zu OSCHATZ i. Sa.
Entw.: Akad. Bildh. O. Pilz, Dresden
Ausf.: Lauchhammerwerk u. A. Lorenz, Meißen

Ehrenmal der Stadt BOPFINGEN i. Württ.
Schöpfer: Bildh. H. Hench, Roth b. Nürnberg

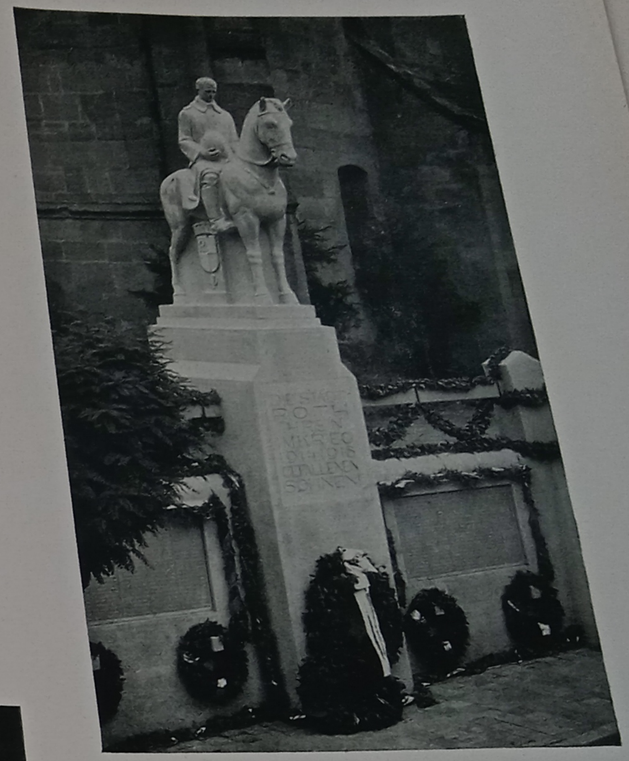

Ehrenmal zu ROTH b. Nürnberg
Schöpfer: Bildh. H. Hench, Roth b. Nürnberg

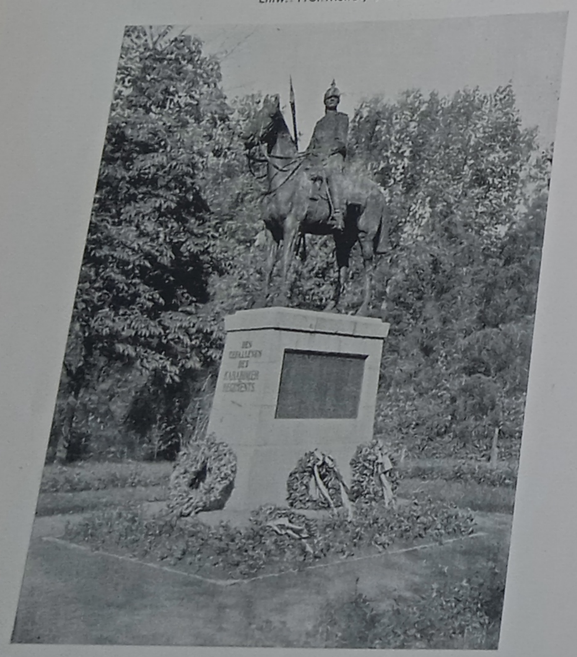

Ehrenmal für die Gefallenen des Karabinier-Rgts. zu BORNA, Bez. Leipzig
Schöpfer: Bildh. K. Möbius, Berlin-Friedenau

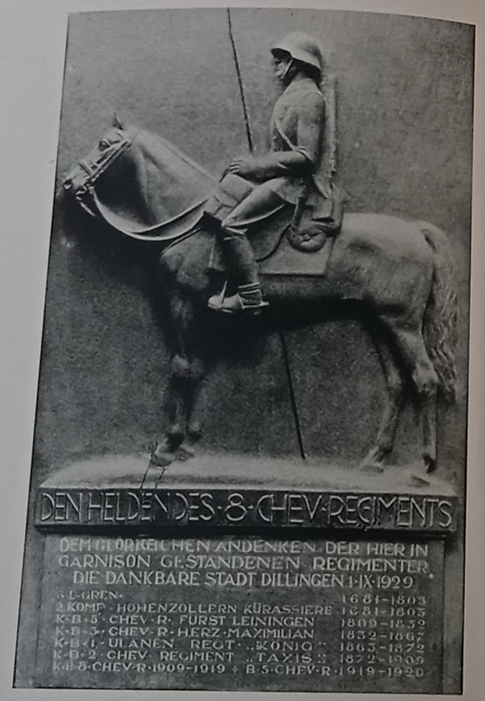

Ehrenmal zur Erinnerung an die Gefallenen des 8. Chevauleger-Rgts. zu DILLINGEN a. d. D.
Schöpfer: Bildh. F. Matuska, Dillingen

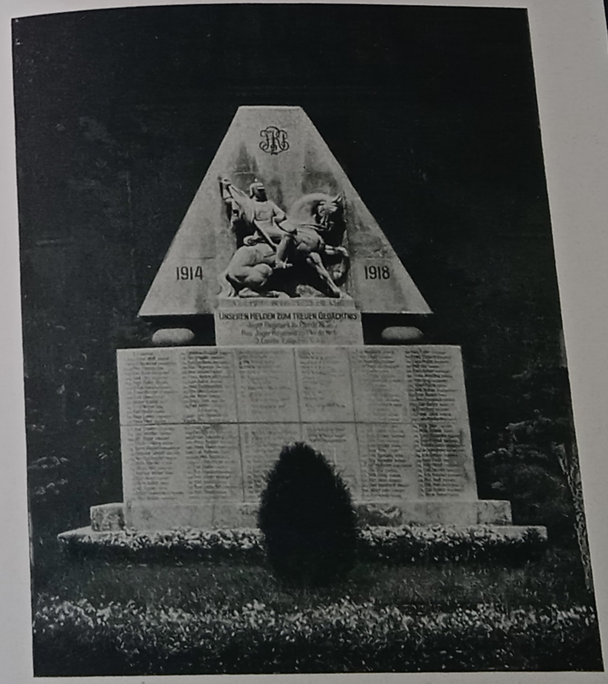

Ehrenmal für die Gefallenen des Jäger-Rgts. Nr. 2 und seiner Ersatzformationen zu LANGENSALZA i. Thür.
Schöpfer: Akad. Bildh. H. Dammann, Berlin

Gefallenendenkmal der Gem
OSSWEIL b. Ludwigsbur
Schöpfer: Kunstbildh. E. Dauner, Ludv

Ehrentafeln für die im Weltkriege gefallenen Dozenten, Studenten u. Beamten in der Aula der Albertus-Universität zu KÖNIGSBERG i. Pr.

Schöpfer: Archit. u. Graph. R. Schön a. d. Staatl. Kunst- u. Gewerkschule Königsberg

Ehrenmal des Inf.-Rgts. König Georg Nr. 106 zu LEIPZIG

Schöpfer Prof. A. Lehnert, Leipzig

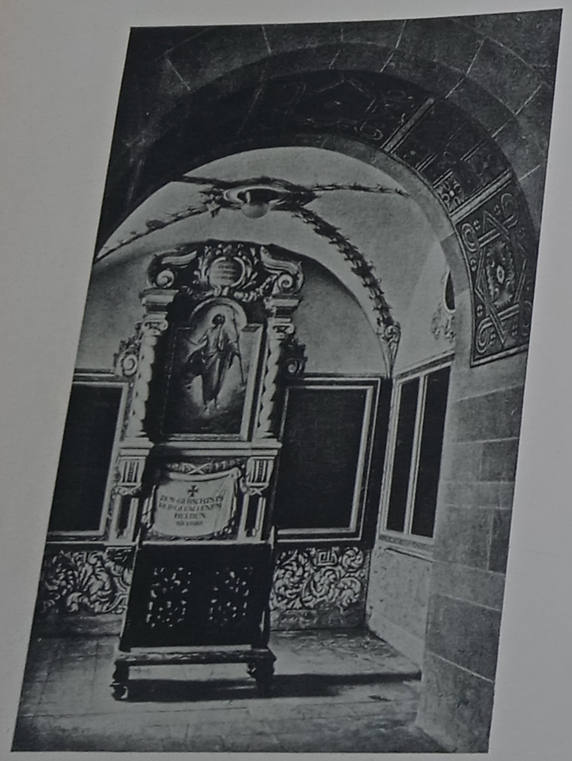

Kriegerehrung in der Pfarrkirche zu MARIENMÜNSTER

Entw.: Dombaumeister Matern, Paderborn
Bildhauerarbeiten: Bildh. Mündelein, Paderborn
Bild: Prof. Phil. Schumacher, München
Ausmalung: Prof. A. Oetken, Berlin

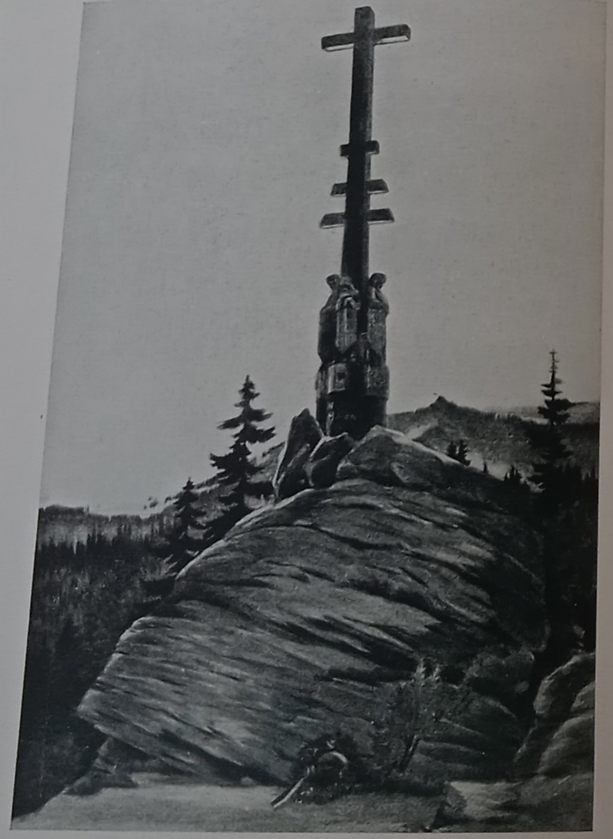

Heldendenkmal zu SCHREIBERHAU

Schöpfer: Bildh. H. Benna, Schreiberhau

Ehrenmal auf dem Ehrenfriedhofe zu LANGENBERG (Rhl.)

Schöpfer: Prof. Bauer, Düsseldorf

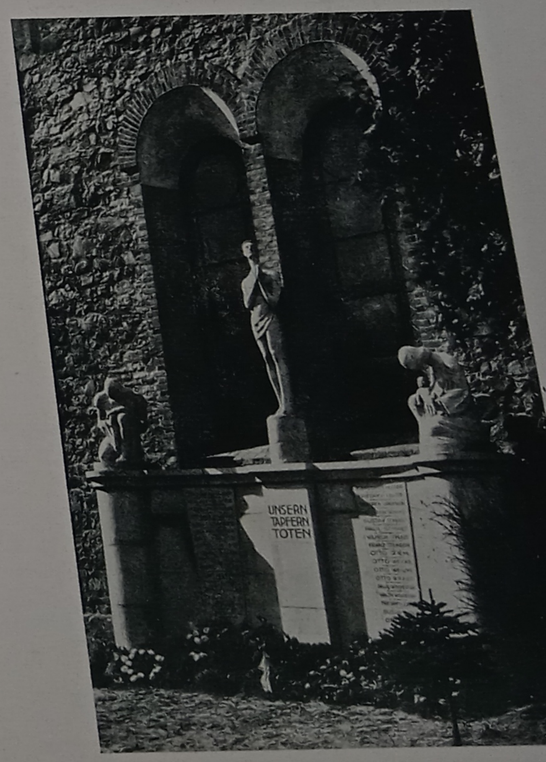

Kriegerehrung zu STEUTZ a. d. Elbe

Schöpfer: Bildh. W. Kiefer, Dessau

Kriegerehrenmal zu TEMPELBURG
Schöpfer: Akad. Bildh. H. Dammann, Berlin

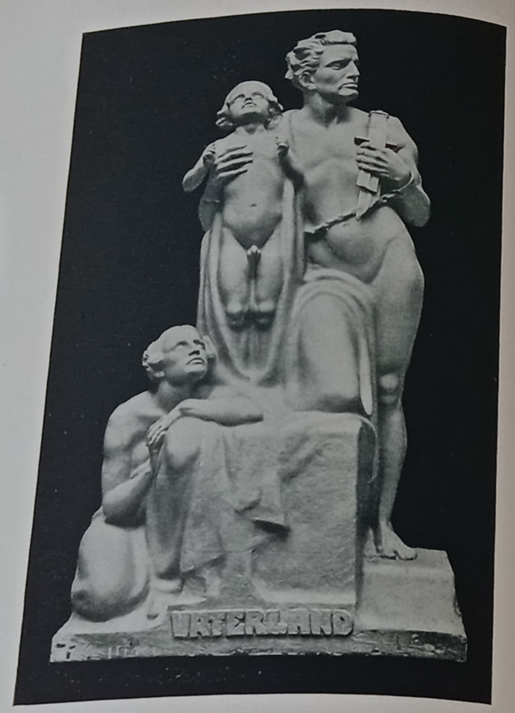

Ehrenmal zu DORTMUND-MENGEDE
Bronzegruppe von Bildh. Prof. A. Bock, Hamburg

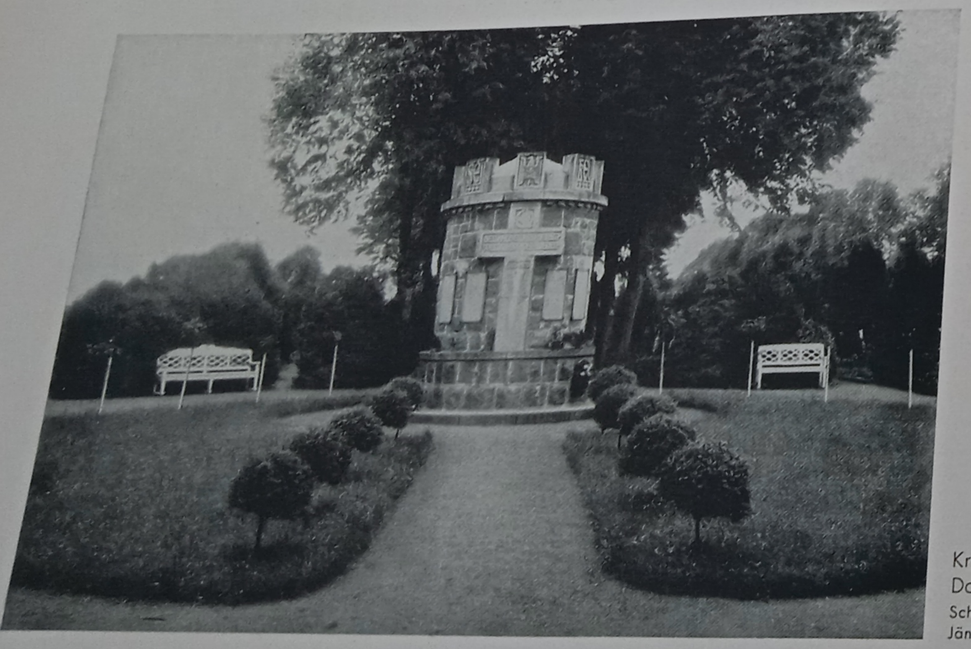

Kriegerdenkmal auf dem
Domkirchhofe zu SCHLESWIG
Schöpfer: Regierungs- u. Baurat
Jänecke, Schleswig

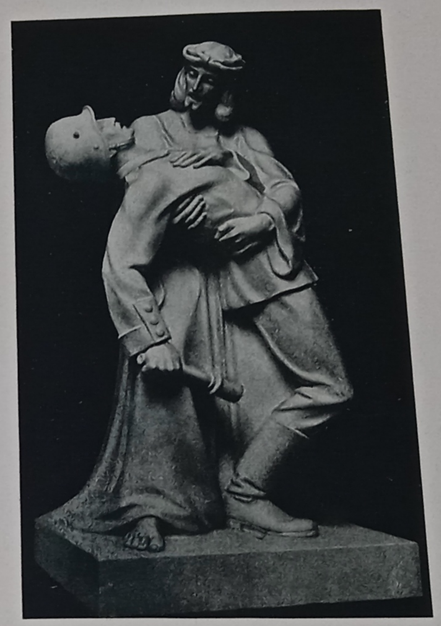

Ehrenmal zu FRAUENZELL i. Allgäu
Schöpfer: Kunstbildh. A. Jofer, Leutkirch i. Allgäu

Ehrenmal für die Gefallenen des
7. Rhein. Inf.-Rgts. Nr. 69 zu TRIER
Schöpfer: Archit. L. Nobis, Saarbrücken und Bildh. W. Ohly,
Frankfurt a. M.

Kriegerehrenmal
zu MÜNCHEN
Schöpfer: Archit. Th. Wechs,
Regierungsbaumeister Finsterwalder
und Bildh. Prof. K. Knappe, München

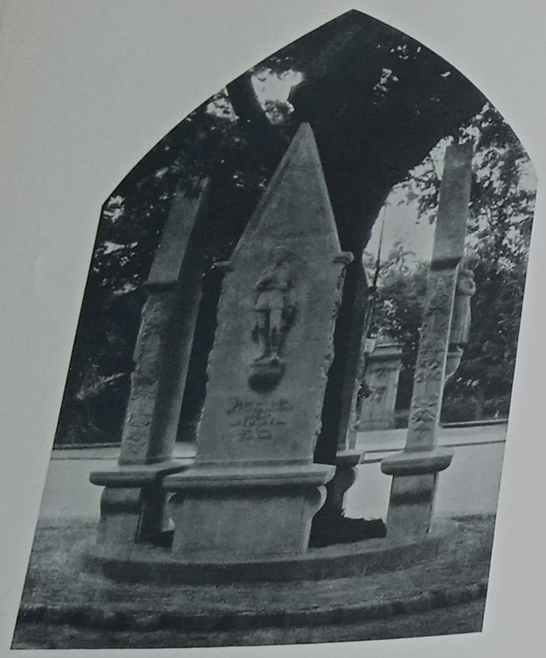

Ehrenmal zu ORANIENBURG
Schöpfer: Prof. H. Hofaeus, Berlin

Phot. Fr. Brokmeier, Lemgo

Kriegerehrenmal zu BRAKE (Lippe)
Entw.: Archit. Krause, Herford i.W.
Ausf.: Carell, Brake

Ehrenmal zu WÜRSELEN, Rhld.
Schöpfer: Bildh. H. Meessen, Würselen

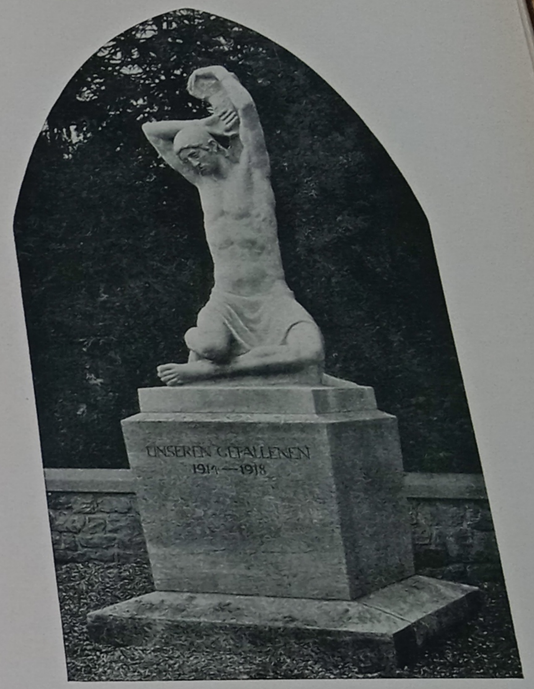

Ehrenmal zu ROTTWEIL a.N., Württ.
Schöpfer: Bildh. K. Rieber, München

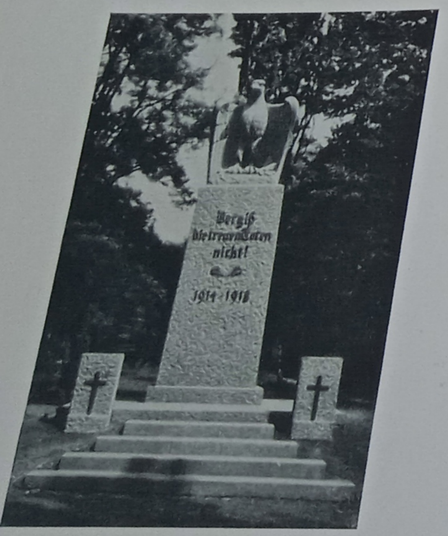

Ehrenmal zu PEGAU i. Sa.
Schöpfer: Bildh. O. Teichmann, Beucha b. Leipzig

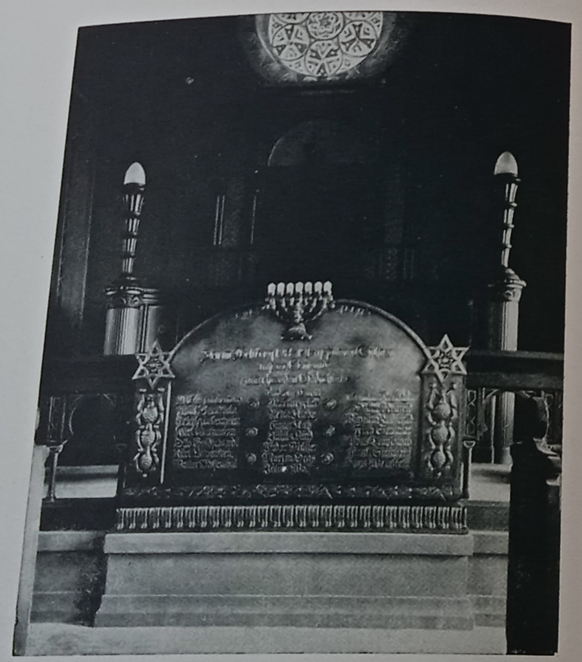

Kriegerehrung in der Synagoge zu EISENACH
Schöpfer: Archit. W. Haller, Leipzig

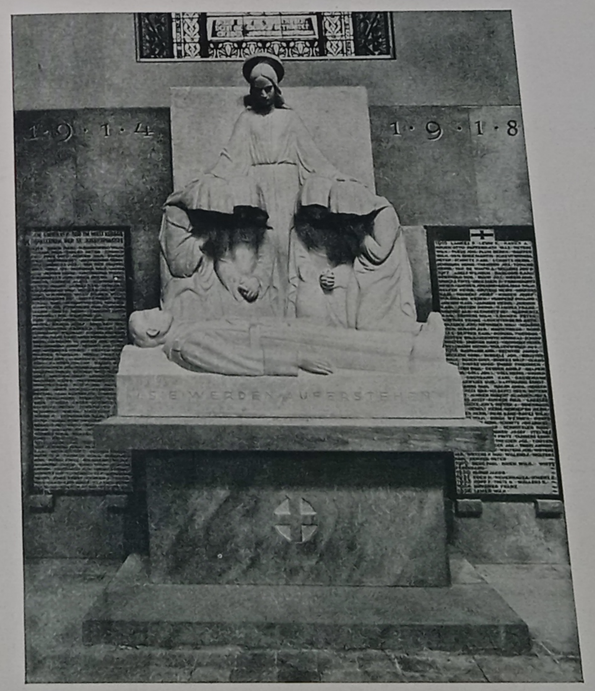

Phot. E. Schmidt, Krefeld

Ehrenmal in der St. Josef-Pfarrkirche zu KREFELD
Schöpfer: Kunstbildh. P. Stammen, Düsseldorf-Lohausen

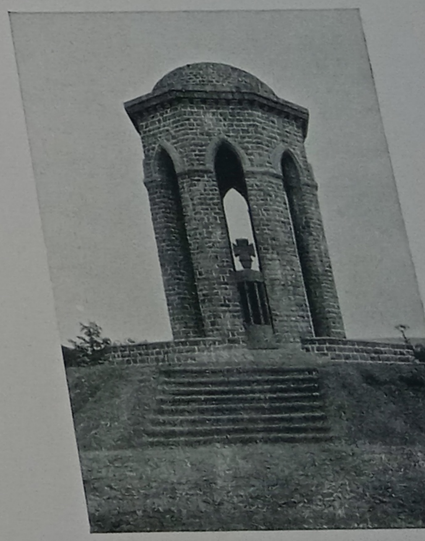

Ehrenmal zu PLETTENBERG i. We
Entw.: Archit. Studienrat H. Stumpf, Dres

Ehrenmal des Erf.-Inf.-Rgts. Nr. 24 zu WALDHEIM i. Sa.
Entw.: B. Dinger, Beucha b. Leipzig
Ausf.: P. Brückner, Leipzig

Ehrenmal für die gefallenen Artilleriſten des Kreiſes RENDSBURG
Entw.: Prof. Lennartz, Kiel
Ausf.: Bildh. W. Dürkop, Rendsburg

Ehrenmal der Friedenskirche zu LEIPZIG-GOHLIS
Schöpfer: Bildh. Geh. Rat Prof. Seffner, Leipzig

Ehrenmal der Friedenskirche zu LEIPZIG-GOHLIS
Schöpfer: Bildh. Geh. Rat Prof. Seffner, Leipzig

Portal der Friedhofskirche zu COLDITZ
als Gefallenen-Erinnerungsmal
Schöpfer: Prof. Hempel, Dresden

Phot. H. Tell, Hagen i. W.
Kriegerehrenmal zu LETMATHE i. W.
Entw.: Archit. C. Pieper
Ausf.: P. Nölke, Letmathe

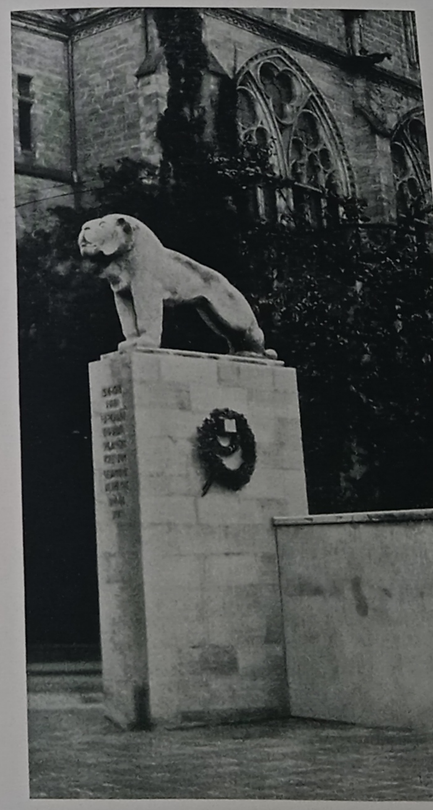

Ehrenmal der Philipps-Univerſität zu MARBURG
Schöpfer: Bildh. Lammert u. Stadtbaurat Schmidt, Eſſen

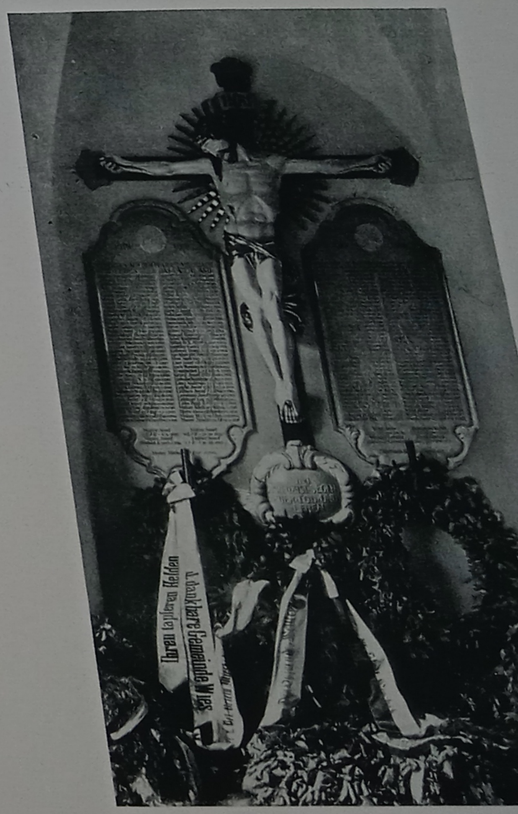

Ehrenmal zu MIESBACH
Entw.: Prof. Schmuderer, München
Ausf.: H. Faulhaber, München u. Steinmetzmeiſter Trisb

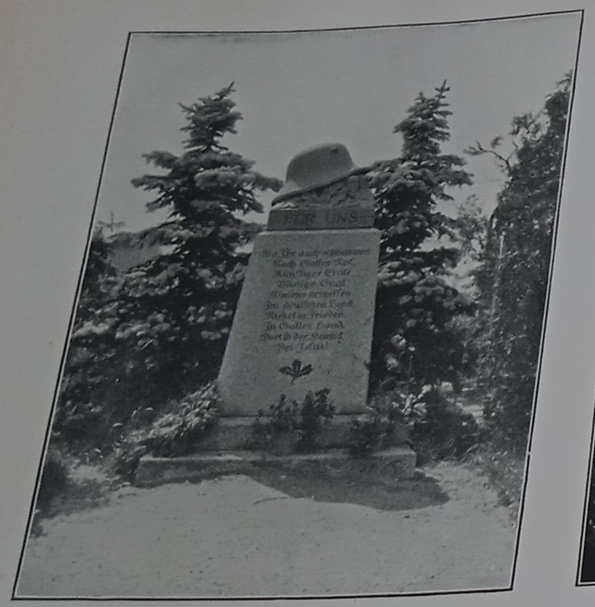

Ehrenmal zu DOBRA
Schöpfer: Bildh. Beyer, Königsbrück

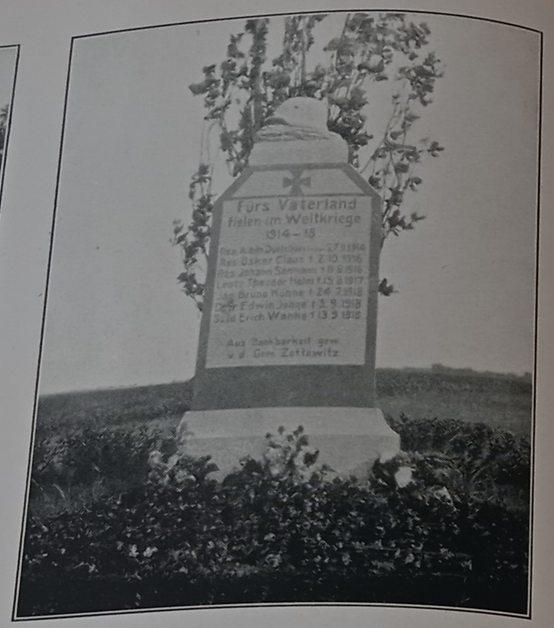

Ehrenmal zu ZOTTEWITZ
Schöpfer: Bildh. H. Förster, Meißen

Ehrenmal zu ZSCHAITEN
Ausf.: A. Lehmann, Meißen

Ehrenmal zu WALDA
Entw.: Archit. Kandler, Klotzsche b. Dresden
Ausf.: Vereinigte Rochlitzer Porphyrwerke, Rochlitz

Ehrenmal für die Gefallenen des 6. Thür. Inf.-Rgts. Nr. 95 zu GOTHA
Schöpfer: Akad. Bildh. H. Dammann, Berlin

Ehrenmal zu EILENBURG
Schöpfer: Bildh. P. Juckoff, Skopau

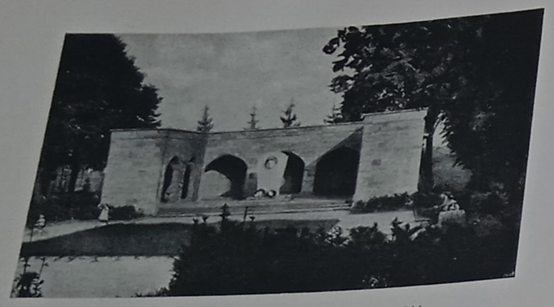

Kriegerehrenmal zu BRAKEL im Dethegau i. W.
Entw.: Dombaumeister Matern, Paderborn
Gärtner. Anlagen v. Archit. Böcking, Braunschweig

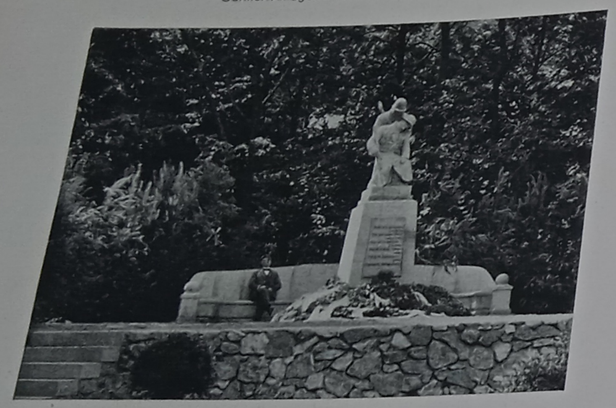

Kriegerdenkmal zu SCHWANEBECK
Schöpfer: H. Dreier, Halberstadt

Ehrenmal für die Gefallenen
der Masch.-Gew.-Abt. Nr. 5 zu LÖTZEN
Schöpfer: Kunststeinfabr. Gaerte, Lötzen

Gedenkstein des Pionier-Bataillons
von Rauch zu SPANDAU
Schöpfer: Prof. Wandschneider

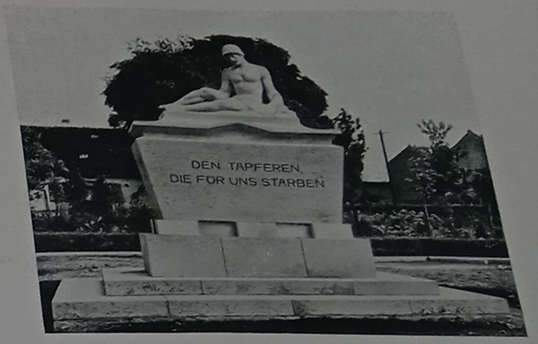

Ehrenmal der Stadt RATINGEN
Entw.: Bildh. Sommer, Düsseldorf
Ausf.: Fr. Lepper, Ratibor

Kriegerehrenmal an der Bergkirche
zu SCHLEIZ i. Thür.
Entw.: Prof. Seek, Berlin
Ausf.: Bildh. A. Obels Nachfl., Schleiz

Ehrenmal zu DÜSSELDORF
Schöpfer: Archit. H. Goerke u. Kunstbildh. H. Nolte, Düsseldorf
Phot. J. Söhn, Hofphotogr., Düsseldorf

Ehrenmal zu HEMER-WESTIG
Entw.: Dipl.-Ing. Buchs, Endlich u. Wied
Münster i. W.
Bauleitung: Beigeordneter Blume, Hem

Kriegerehrenmal auf dem evang. Friedhofe zu BIBERACH a. d. Riß
Schöpfer: C. Dollinger, Bildh. E. Rau u. Archit. Gehrung

Ehrenmal der Thomasschule zu LEIPZIG
Schöpfer: Archit. W. Gruner, Leipzig

Ehrenmal zu FRIEDEBERG (Neum.)
Entw.: Heidenreich & Michel, Berlin

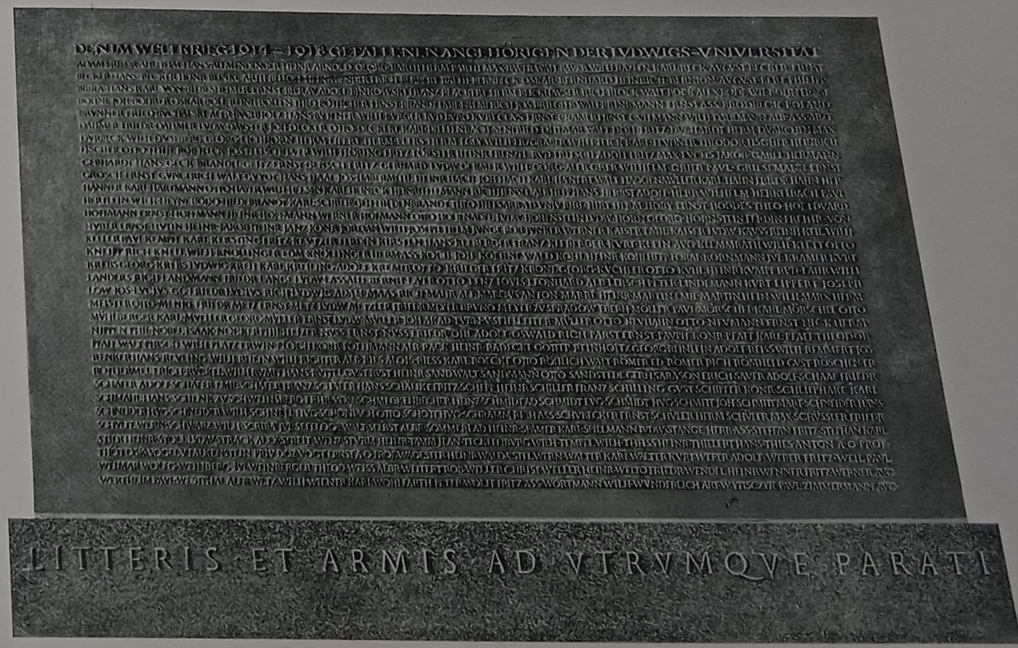

Phot. Zimmer, Gießen

Ehrentafel der Ludwigs-Universität zu GIESSEN
Schöpfer: Scheerbaum, München

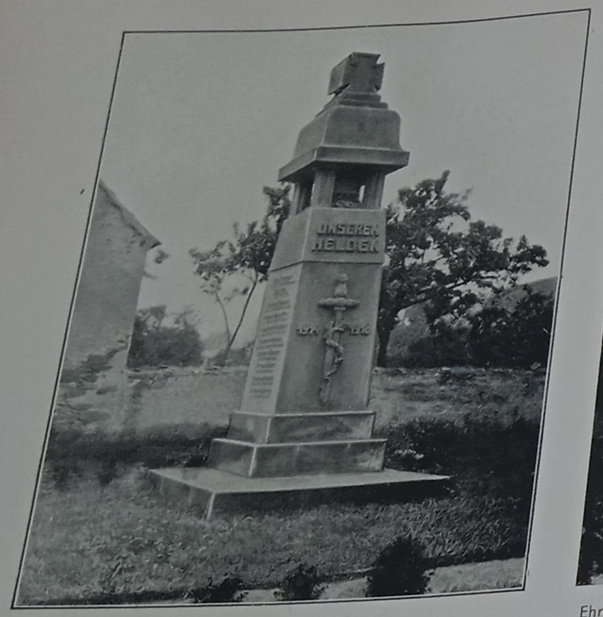

Ehrenmal zu WILDENHAIN
Schöpfer: Bildh. O. Dittmann, Bauda b. Gr.

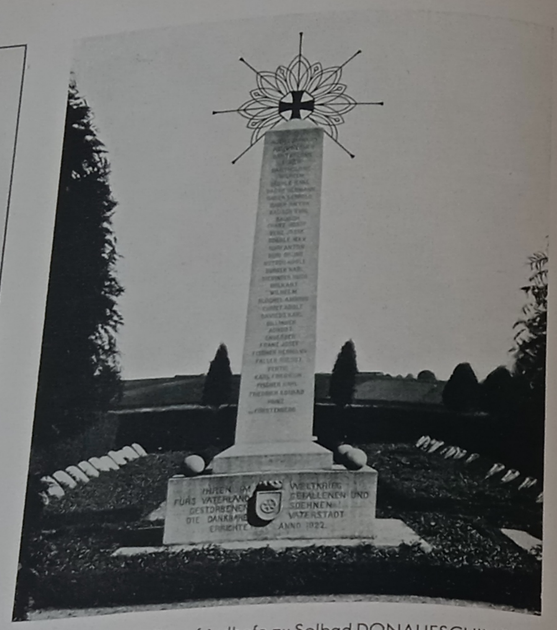

Ehrenmal auf dem Ehrenfriedhofe zu Solbad DONAUESCHINGEN
Schöpfer: Dipl.-Ing. A. Mall, Donaueschingen

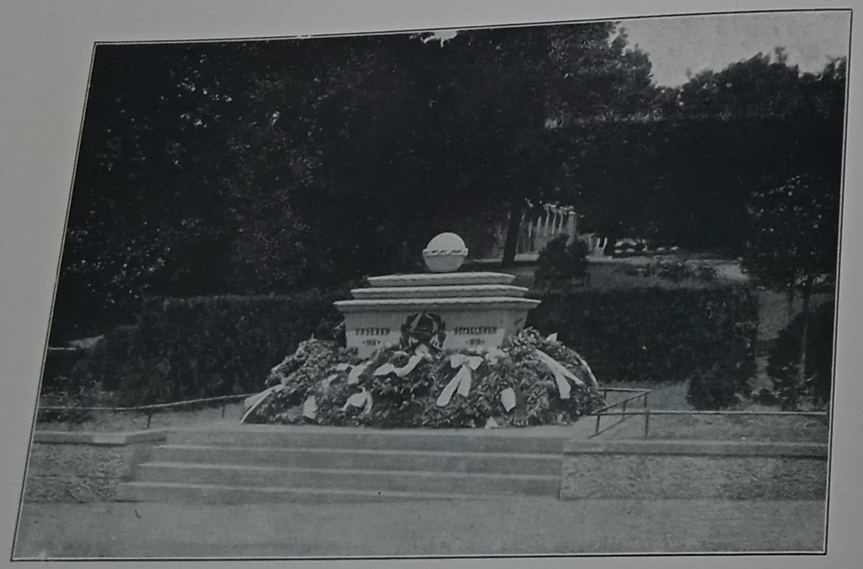

Ehrenmal der 4. Jäger zu NAUMBURG
Entw.: Stadtbaurat Hoßfeld

Ehrenmal zu RÖDERAU
Entw.: Archit. Baurat Assmuſſen, Bautzen
Ausf.: K. Haftmann, Riesa

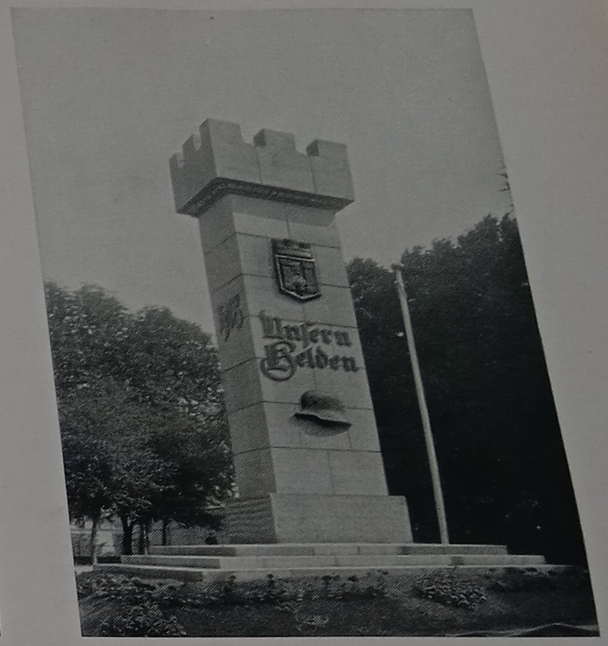

Ehrenmal zu MALCHIN i. Meckl.
Schöpfer: Archit. E. Tietböhl, Malchin

Ehrenmal des Ref.-Jäger-Batl. Nr. 26 zu FREIBERG i. Sa.
Entw.: Bildh. E. Koch, Dresden

Krieger-Heldenmal zu HÜLS b. Krefeld
(In Ausführung)
Schöpfer: Archit. u. Bildh. F. Brantzky, Köln

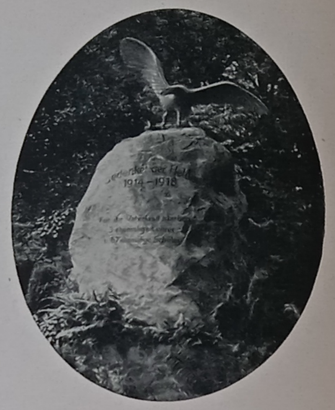

Phot. Engels, Quakenbrück

Ehrenmal der gefallenen Lehrer u. Schüler
der Kreisackerbauschule zu QUAKENBRÜCK
Entw.: Gartenarchit. W. Jlisch, Quakenbrück und
Bildh. K. Allöder, Wulften b. Badbergen
Ausf.: J. Wonier u. E. Höhndorf, Quakenbrück

Kriegerehrenmal zu BOIZENBURG
Entw.: Bildh. M. Preibisch, Boizenburg

Gefallenen-Denkmal im Ehrenhain auf dem Park-Friedhofe zu MEININGEN
Schöpfer: Hofbaurat C. Behlert, Meiningen

Ehrenmal für die Gefallenen des
Kgl. Preuß. 2. O.-Schl. Feld-Art.-Rgts. Nr. 57 zu
NEUSTADT, O.-S.
Entw.: Stadtbaumeister Doering, Neustadt, O.-S.

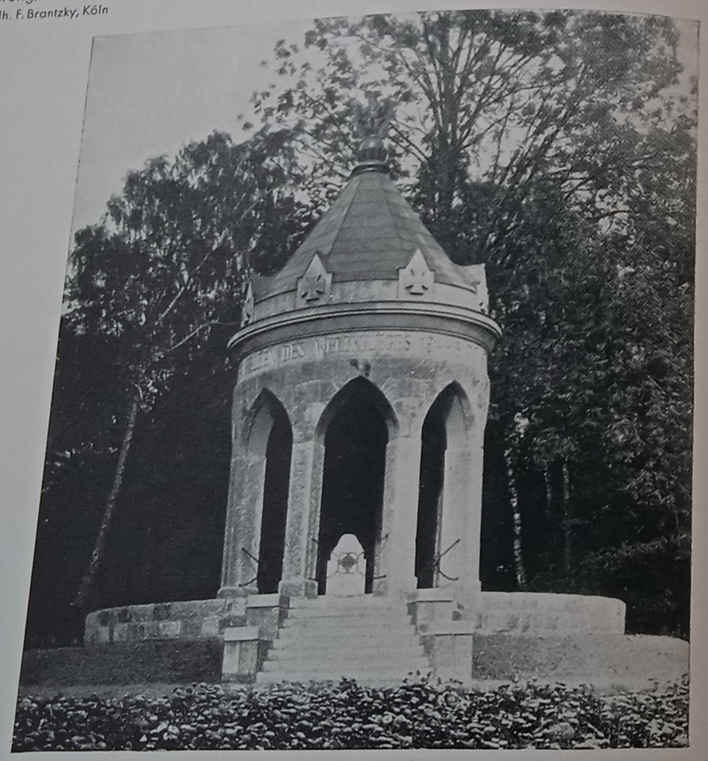

Ehrenmal zu LAUENBURG i. Pom.
Entw.: Oberfteuerfekr. Pahnke, Lauenburg
Ausf.: Mohr u. Weidner, Charlottenburg u. F. Cafper, Lauenburg

Phot. Finsler, Kunftgewerbefchule, Halle

Ehrentafel für die gefallenen Angehörigen der Univerfität HALLE a. S.
Entw.: Prof. P. Thierfch †, Hannover
Ausf.: E. Schober, Inh. A. Schwerdtner, Halle a. S.

Kriegerdenkmal zu BÜTOW i. P
Schöpfer: Bildh. A. Peglow, Stolp i.

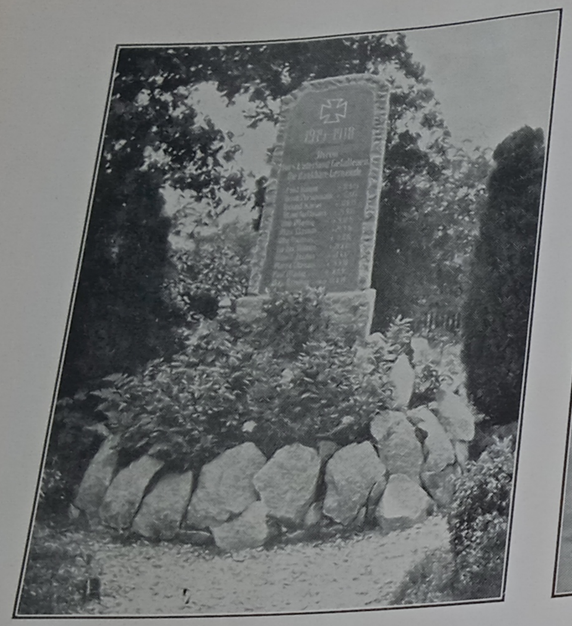

Ehrenmal zu NIESKA
Bildh. O. Dittmann, Bauda b. Gr.

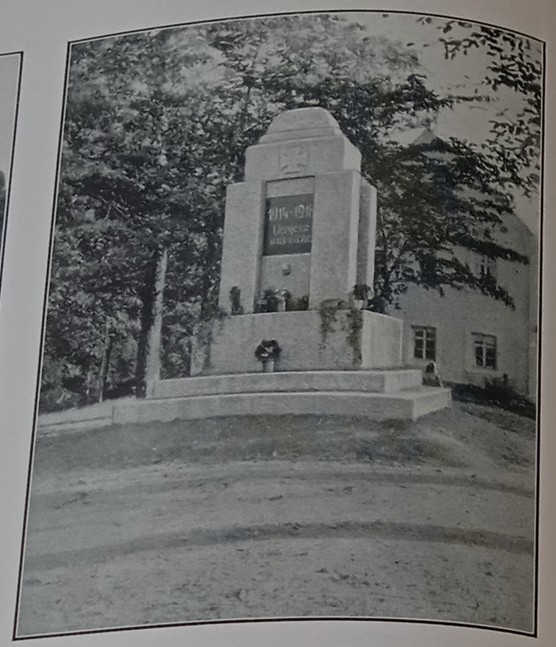

Ehrenmal zu NAUNDORF bei Großenhain
Bildh. O. Dittmann, Bauda b. Großenhain

Kriegerehrenmal zu SPANSBERG
Schöpfer: Bildh. O. Dittmann, Bauda b. Großenhain

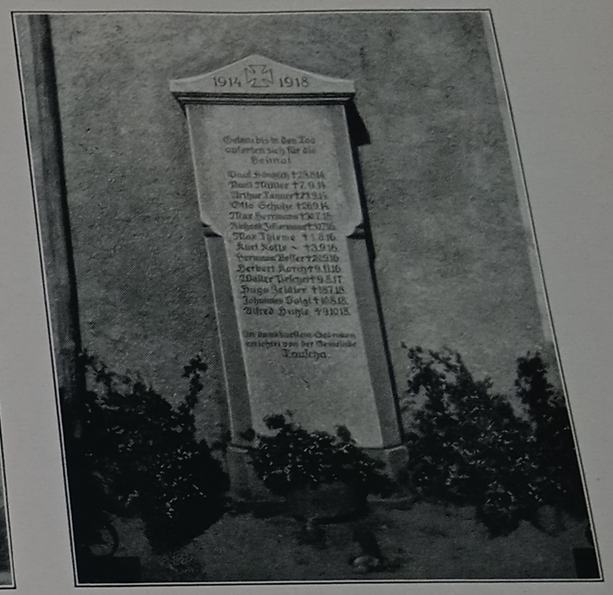

Kriegerehrenmal zu TAUSCHA
Entw.: Heimat — Schulz
Ausf.: Bildh. Beyer, Königsbrück

Ehrenmal auf dem Ehrenfriedhofe zu BAD EMS
Entw.: Stadtbauinspektor Ruhl
Ausf.: Bildh. J. Hübel, Bergnassau b. Ems

Ehrenmal für die Gefallenen des Inf.-Rgts. Graf Barfuß, Westfälisches Nr. 17
zu GRONAU i. W.
Entw.: Archit. K. Reinartz, Düsseldorf
Ausf.: Stein- u. Bildh. H. Pörtner, Gronau i. W.

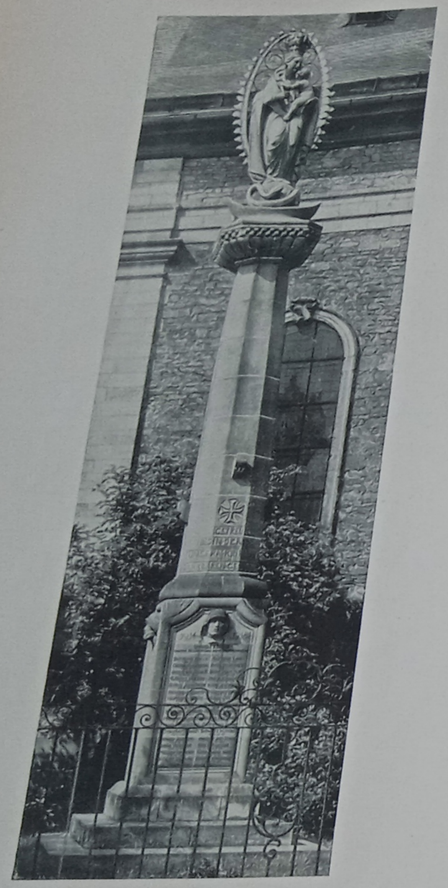

Phot. C. Samhaber, Afchaffenburg

Ehrenſäule
für die gefallenen Angehörigen
der Pfarrei ad Beatam Mariam Virginem
zu ASCHAFFENBURG

Entw.: Regierungsbaumeiſter a. D. O. Leitolf, Aschaffenburg
Ausf.: Bildh. L. Sonnleitner, Würzburg

Kriegerehrung zu HERDRINGEN b. Hüften
Schöpfer: Archit. Prof. Grafegger †, Köln

Kriegerehrenmal zu BAD ELSTER
Entw.: Archit. J. Höra, Bad Elſter
Ausf.: Bildh. H. Kress, Dresden

Ehrenmal zu BAD KREUZNACH
Schöpfer: Prof. L. Cauer, Bad Kreuznach

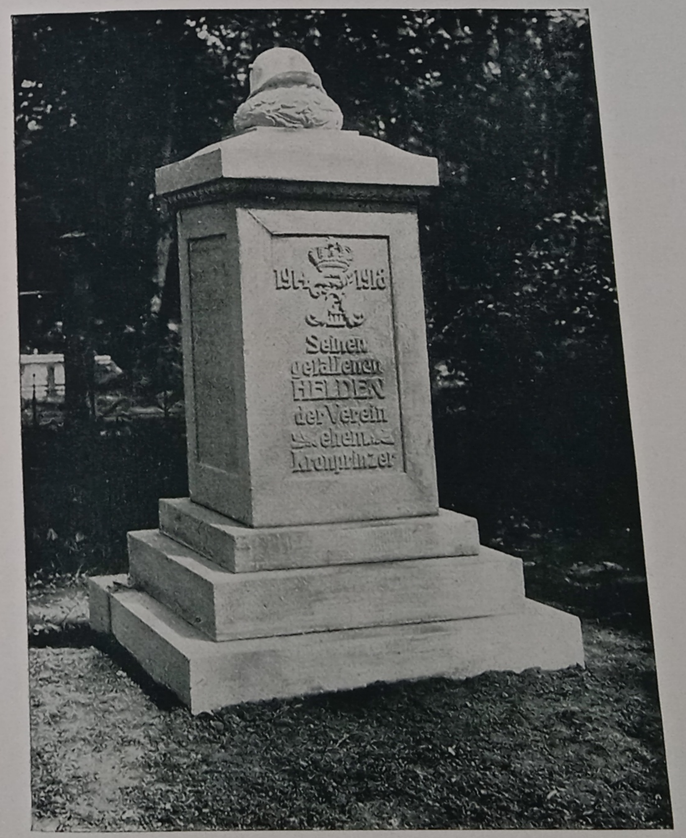

Kameradendenkmal des Vereins ehem. Kronprinzen
zu KÖNIGSBERG i. Pr.
Schöpfer: Bildh. R. Balzer, Königsberg i. Pr.

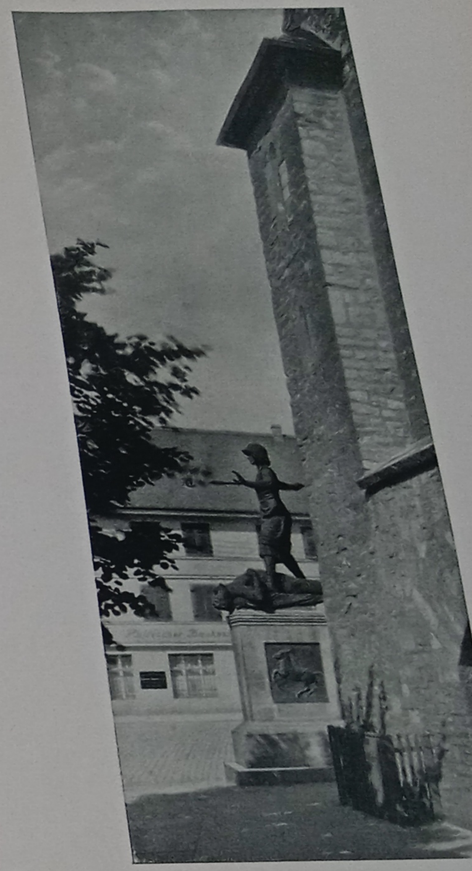

Phot. F. Bimpage, Lei

Ehrenmal zu ASCHERSLEBEN
Schöpfer: Geheimrat Prof. Dr. G. Wrba Dresd

Ehrenmal zu DILLENBURG
Entw.: Archit. Lehr, Wiesbaden
Ausf.: Stadtbaumeister Gerlach, Dillenburg

Ehrenmal für die Gefallenen des Inf.-Rgts. Nr. 104 zu CHEMNITZ
Schöpfer: Archit. W. Müller, Chemnitz

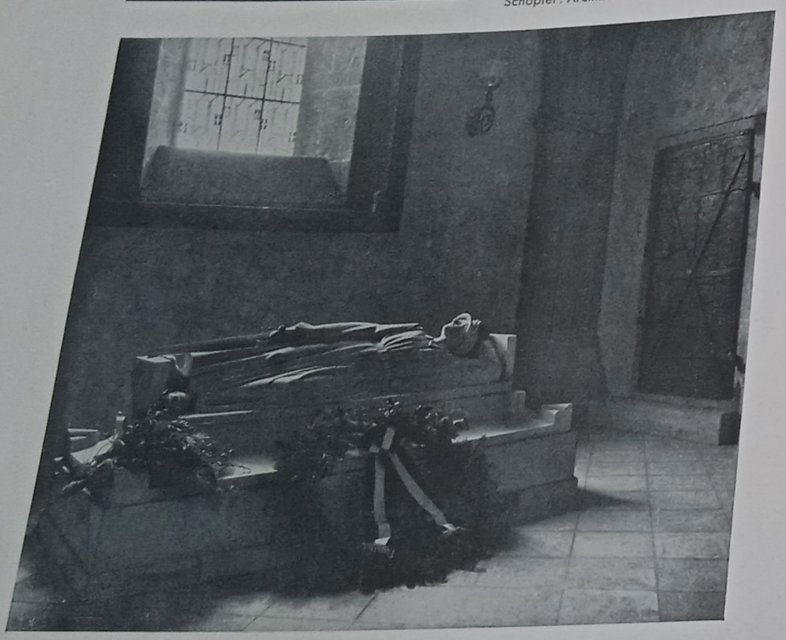

Kriegerehrenmal in der »Unser Lieben-Frauen«-Kirche zu BREMEN
Schöpfer: Archit. Blendermann, Bremen u. Bildh. Lommel, München

Kriegerehrung an der städtischen Jugendherberge zu LINGEN (Ems)
Erbaut unter Leitung des Archit. H. Lühn, Lingen

Ehrenmal zu SINSHEIM
Entw.: Regierungsbaumeister R. Fifcher u. Dick, Sinsheim
Reliefs: Bildh. A. Meyerhuber, Karlsruhe

Phot. Harder, Celle
Ehrenmal für die gefallenen 232er zu CELLE

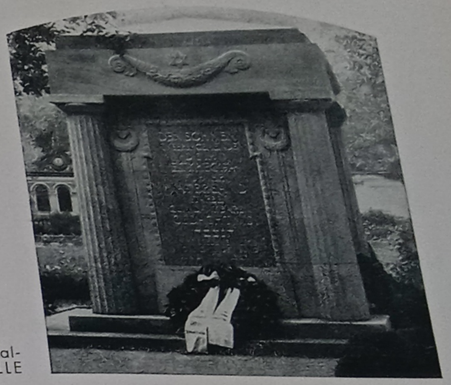

Kriegerehrenmal auf dem israelit. Friedhofe zu DRESDEN
Schöpfer: Archit. W. Haller, Leipzig

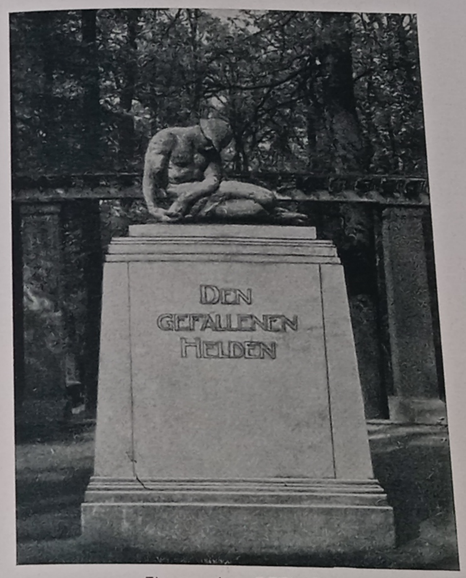

Ehrenmal zu DETMOLD
Stiftung des Herrn Kommerzienrat Kellner aus Haus Gierke b. Schlangen i. Lippe
Schöpfer:
Archit. Müller, Wuppertal-Elberfeld u. Bildh. E. Henke, München

Ehrenmal zu NAMSLAU
Schöpfer: Archit. Thomas, Breslau

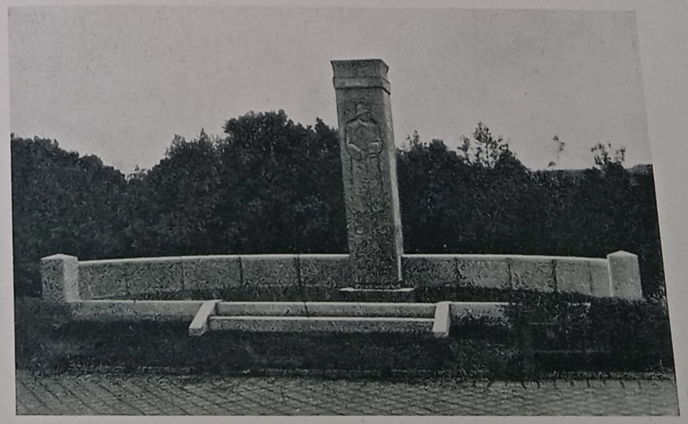

Ehrenmal zu KAHLA i. Thür.
Schöpfer: Bildh. Wolf-Müller, Bernburg

Ehrenmal zu BREMERHAVEN
Entw.: Archit. K. Eeg v. E. Runge, Bremen

Ehrenmal zu LINDENTHAL b. Leipzig
Schöpfer: Archit. Dipl.-Ing. R. Janßen, Steinhorst

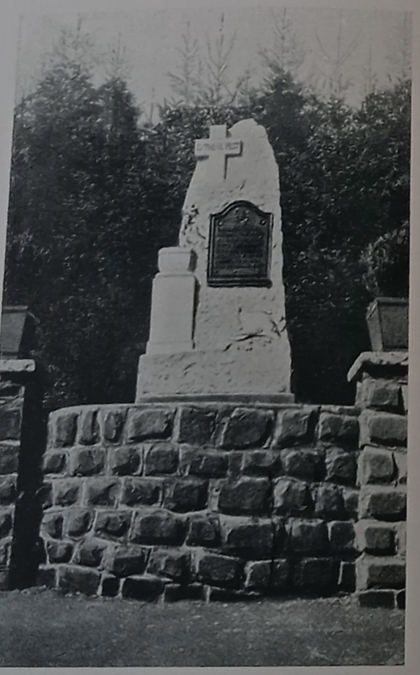

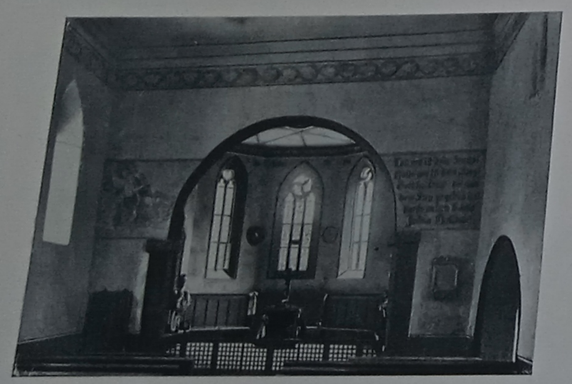

Friedhofskapelle zu NAGOLD als
Kriegergedächtnisstätte
Schöpfer: Prof. F. Schuster, Stuttgart

Phot. O. Eichler, Wartha
Ehrenmal im Königin Luisenhain zu
WARTHA i. Schles.
Schöpfer: A. Beeke, Strehlen

Ehrenmal zu GROSS-UMSTADT
Schöpfer: E. Dauner, Ludwigsburg

Ehrenmal zu WEENER
Entw.: Bildh. Vorberg

Ehrenmal für die Gefallenen der Feld-Art.-Rgt.
Nr. 33 und 34 in MINDEN i. Westf.
Schöpfer: Archit. Leupoldt, Bielefeld

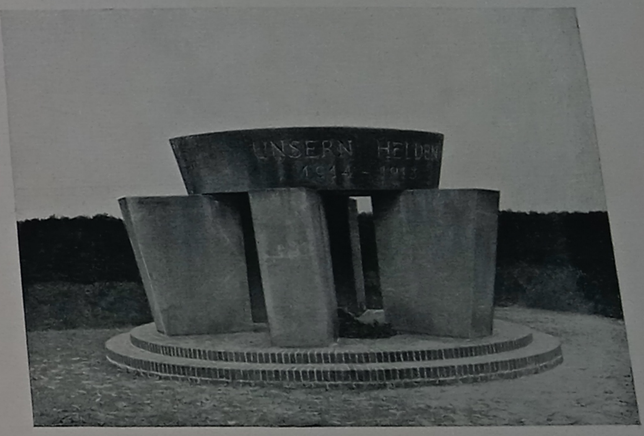

Heldenhain im Stadtpark zu WERDER (Havel)
Schöpfer: Unter Leitung des Bürgermeisters Dr. jur. E. Dietze
nach den technischen Anweisungen des Gartenarchitekten
W. Strenger, Berlin-Steglitz angelegt

Phot. H. Kellermann, Buttstädt i. Thür.

Ehrenmal zu ECKARTSBERGA
Entw.: Archit. Pfifterer, Saaleck
Ausf.: Bildh. W. Mandler, Reisdorf b. Eckartsberga

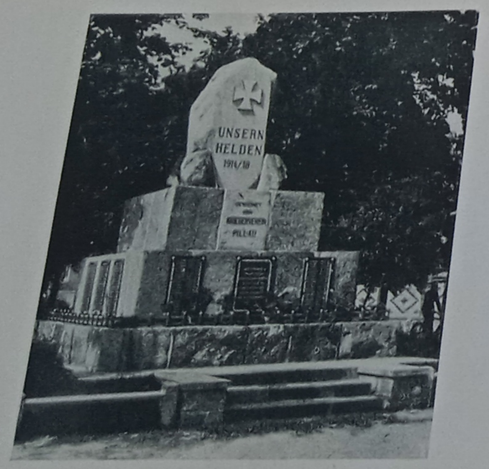

Phot. Rösler, Pillau

Kriegerdenkmal zu PILLAU
Schöpfer: Regierungsbaumeister Wagner, Pillau

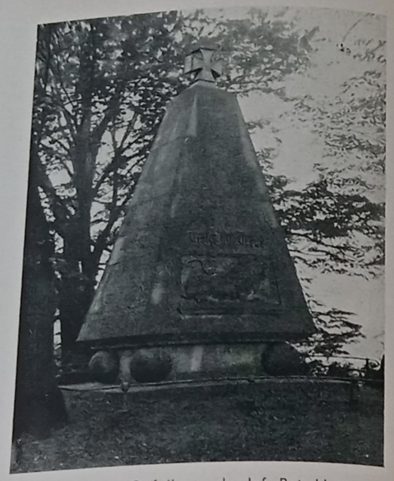

Ehrenmal für die Gefallenen des Inf.-Rgts. Herwarth v. Bittenfeld (1. Westfälisches) Nr. 13 zu MÜNSTER i. W.
Schöpfer: Bildh. H. Bäumer, Münster i. Westf.

Ehrenmal zu OFFENBURG
Schöpfer: Akad. Bildh. Kramer, Offenburg

Ehrenmal für die Gefallenen
des Westf. Fußart.-Rgts. Nr. 7 u. des Schlesw.-Holst. Fußart.-Rgts. Nr. 9 zu MINDEN i. Westf.
Schöpfer: Archit. W. Schröder, Minden

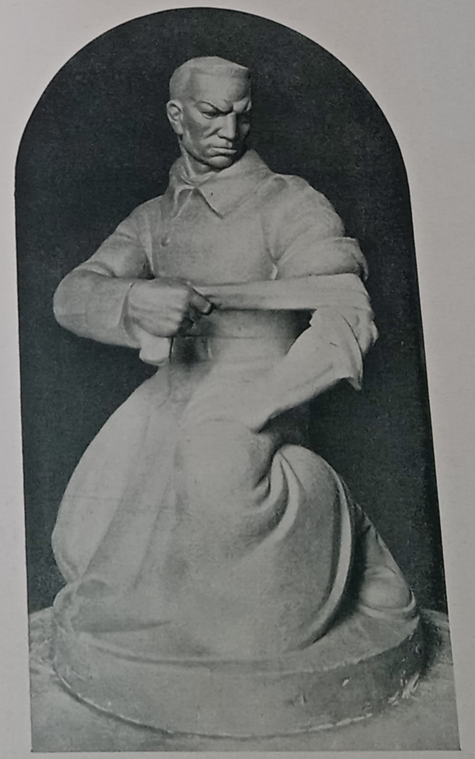

Ehrenmal zu FRIEDRICHSHAFEN
(Modell)
Schöpfer: Kunstbildh. E. Dauner, Ludwigsburg

Ehrenmal zu BURGSTEINFURT
Entw.: Dipl.-Ing. Prinzessin Victoria zu Bentheim u. Steinfurt

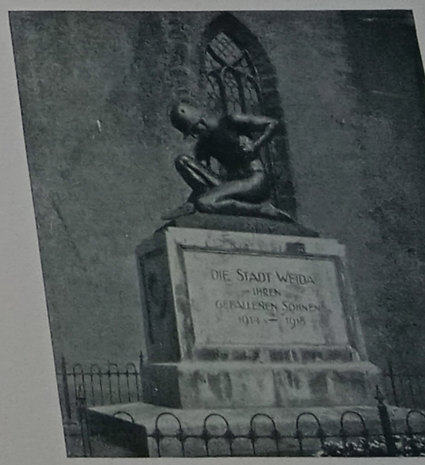

Ehrenmal zu WEIDA i. Thür.
Schöpfer: Bildh. Prof. Zauche, Weimar

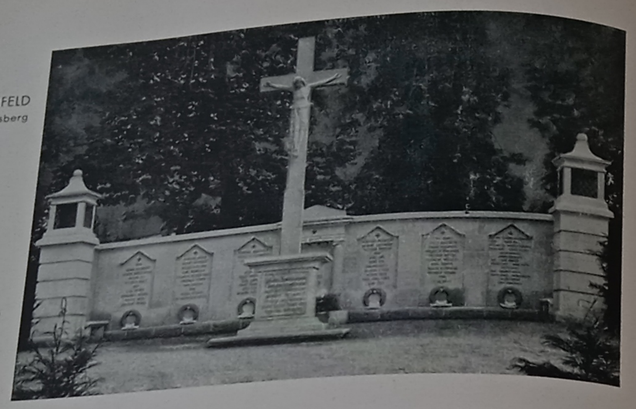

Ehrenmal zu HÜNFELD
Schöpfer: Kreisbaurat Dr. Freckmann, Arnsberg

Kriegerdenkmal zu
GARMISCH-PARTENKIRCHEN
Schöpfer: Prof. J. Wackerle, München

Phot. R. Rudolphi, Garmisch

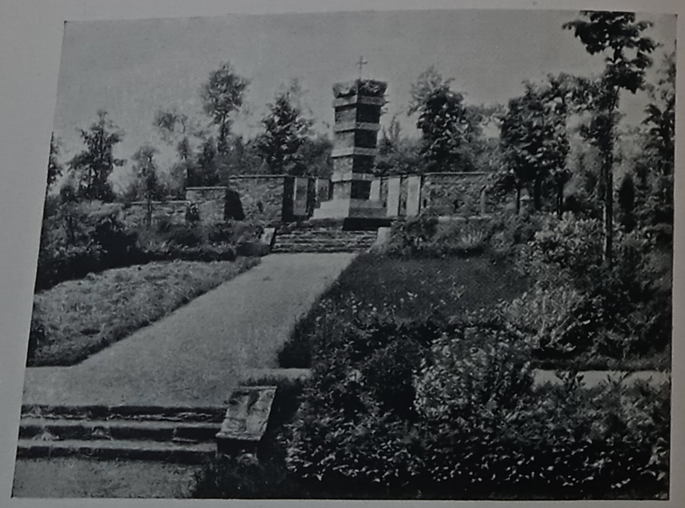

Kriegerehrenmal im Heldenhainfriedhofe
zu BEIERFELD (Erzgeb.)
Schöpfer des Ehrenmals: Archit. W. Schönefeld u. Bildh. B. Ziegler, Chemnitz
Der Heldenhainfriedhof (A. Nier-Gedächtnisstiftung) wurde nach den Plänen des Gartenarchit. E. Hoffmann, Schwarzenberg angelegt

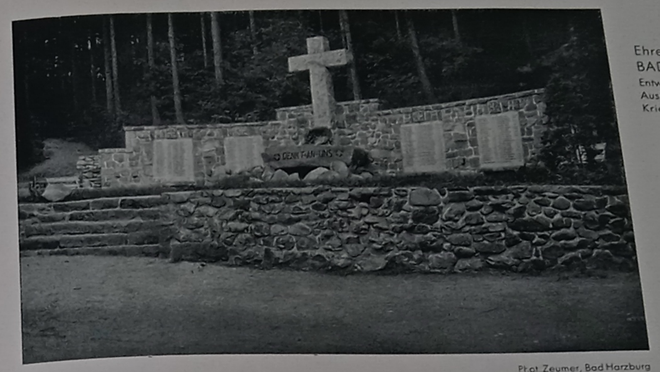

Ehrenmal am Fuße des Burgberges bei
BAD HARZBURG
Entw.: R. Sattler, Bad Harzburg
Ausf.: Gebr. Sattler in Gemeinschaft mit Stahlhelm, Kriegerverein u. Jungdeutschem Orden, Bad Harzburg

Phot. Zeumer, Bad Harzburg

Kriegerehrenmal zu ALTDAMM
Entw.: Prof. Dr. H. Lederer, Berlin
Ausf.: A. Dahl, Stettin

Phot. Fr. Steinke, Altdamm

Ehrenmal der Freiw. Feuerwehr
zu SCHÖNHEIDE i. Erzg.
Entw.: Freiw. Feuerwehr
Ausf.: Eisengießerei Ungers Söhne, Schönheide i. Erzg.

Ehrenmal der 2. Jäger in KOLBERG
Schöpfer: Bildh. Pagels, Berlin

Kriegerdenkmal zu GLEIWITZ-SOSNITZA
Schöpfer: Baumeister P. Fronia, Gleiwitz

Kriegerdenkmal zu ILSENBURG-Harz
Entw.: Bildh. Haafe, Berlin
Ausf.: Fürst Stolberg-Hütte u. Modellmeister Schneevoigt

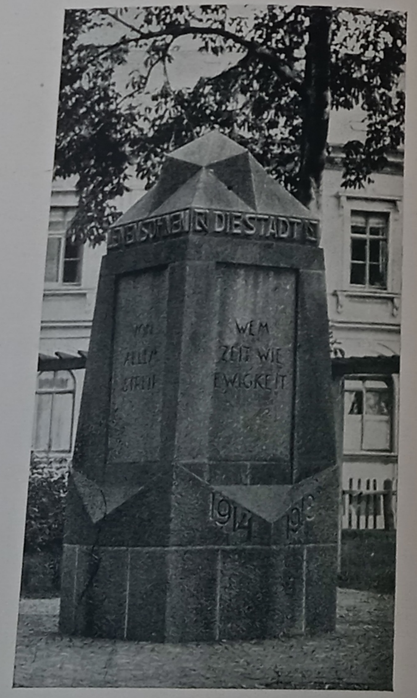

Ehrenmal zu RONNEBURG i. Thür.
Entw.: Archit. Bartfch, Altenburg

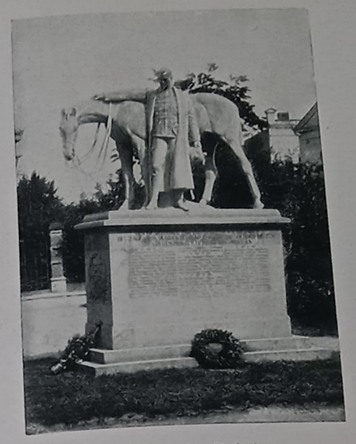

Ehrenmal für die Gefallenen
des Kgl. Sächf. Hufaren-Rgts. Nr. 19
zu GRIMMA i. Sa.
Schöpfer: Bildh. F. Völkerling, Dresden

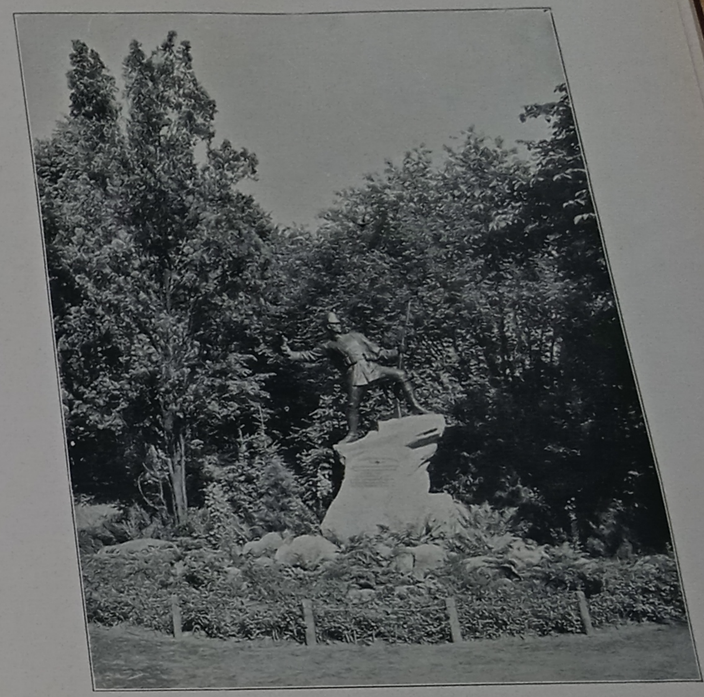

Ehrenmal der Garde-Jäger auf dem Baſſinplatze zu POTSDAM
Entw.: Bildh. Kowalczewſki

Phot. G. Gartner, Netzſchkau
Ehrenmal zu NETZSCHKAU i. Vgtl.
Schöpfer: Geheimrat Prof. Dr. Wrba, Dresden

Ehrenfriedhof der Iſraelitiſchen Religionsgemeinde z
Schöpfer: Archit. W. Haller, Leipzig

Ehrenmal zu SINZIG a. Rh
(In Ausführung)
Schöpfer: Archit. u. Bildh. F. Brantzky, Köln

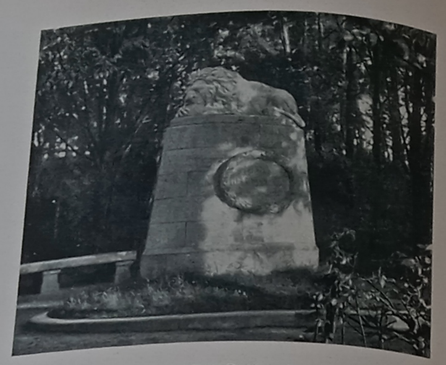

Ehrenmal zu TAUCHA b. Leipzig
Schöpfer: Archit. Stock, Leipzig

Ehrenmal zu
ARENDSEE i. Altm.

Schöpfer:
Bildhauermeißler W. Litzenberg,
Arendfee

Phot. P. Neubauer, Arendfee

Ehrenmal zu ARNSTADT i. Thür.
Schöpfer: Bildh. R. Bauroth, Charlottenburg

Phot. P. Rosteck, Lötzen

Denkstein zu LÖTZEN
Stiftung des Herrn Majoratsbesitzers Baron Schenk,
Tautenburg in Doben

Ehrenmal für die Gefallenen des Winterfeldter
Inf.-Rgts. Nr. 23 zu NEISSE

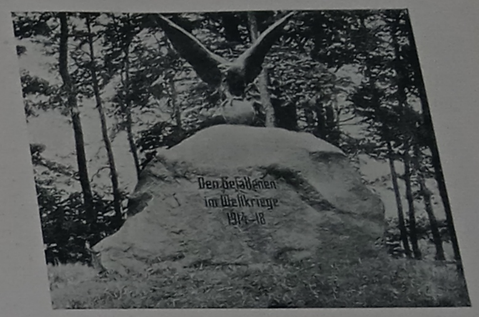

Ehrenmal (Findling) im Heldenhain zu LÜBZ

Ehrenfriedhof zu
LUDWIGSHAFEN a. Rh.

Entw.: Städt. Hochbauamt
Ludwigshafen a. Rh.

Ehrenmal zu SACKA
Schöpfer: Bildh. O. Beyer, Königsbrück

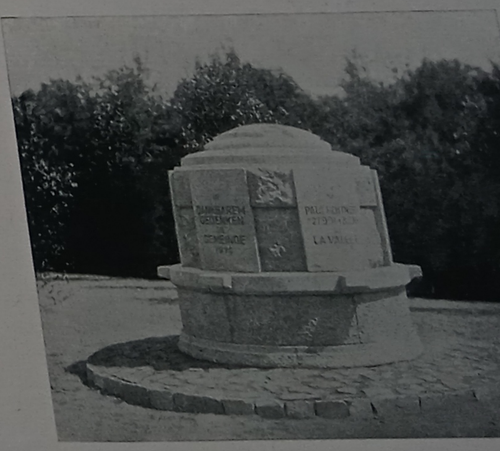

Ehrenmal zu TREBELSHAIN
Schöpfer: Archit. W. Gruner, Leipzig

Ehrenmal des Nordfeebades BORKUM
Entw.: Archit. A. Wilke jr., Essen
Ausf.: O. Göbel, Düsseldorf

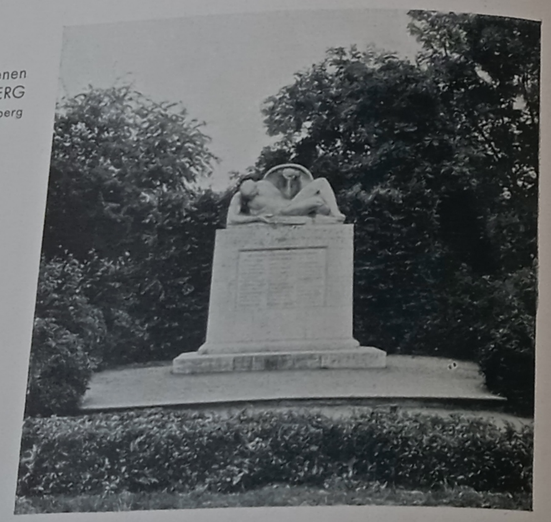

Kriegerdenkmal für die Gefallenen
der Freiwilligen Feuerwehr der Stadt BAMBERG
Schöpfer: Akad. Bildh. H. Leitherer, Bamberg

Ehrenmal zu BAD OEYNHAUSEN
Entw.: Archit. Spilker, Bad Oeynhausen
Ausf.: Bildh. Hinkeldey, Hannover

Ehrenmal
auf dem Ehrenfriedhofe zu ASCHAFFENBURG
Entw.: Regierungsbaumeister a. D. O. Leitolf,
Direktor der Meisterschule Aschaffenburg
Ausf.: Bildh. L. Sonnleitner, Würzburg

Phot. C. Samhaber, Aschaffenburg

Ehrenmal der Stadt RHEINBACH
Schöpfer: Dr. K. Menser †, Bonn

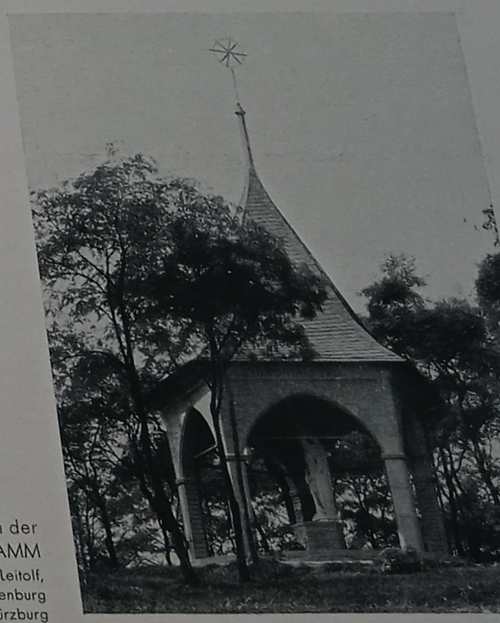

Ehrendenkmal für die gefallenen Angehörigen der
Pfarrei St. Michael zu ASCHAFFENBURG-DAMM
Entw.: Regierungsbaumeister a. D. O. Leitolf,
Direktor der Meisterschule, Aschaffenburg
Ausf.: Bildh. L. Sonnleitner, Würzburg

Phot. C. Samhabe

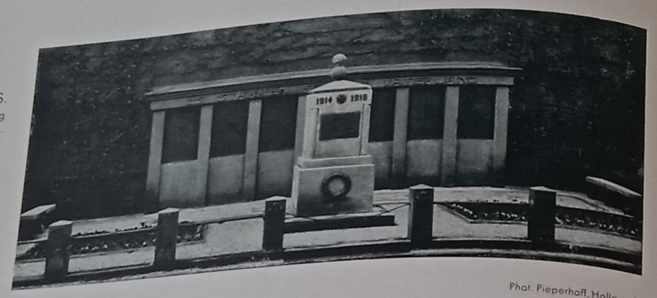

Ehrenmal für die gefallenen 75er zu HALLE a. S.
Entw.: Prof. F. Pfeifer, Leipzig
Ausf.: Bildh. Chr. Schmidt, Halle a. S.

Phot. Pieperhoff, Halle a. S.

Ehrenmal im Dom zu MAGDEBURG
Ein neues Werk E. Barlachs
(Mit Genehmigung des Verlags P. Cassirer, Berlin)

Phot. B. Kegebein, Güstrow

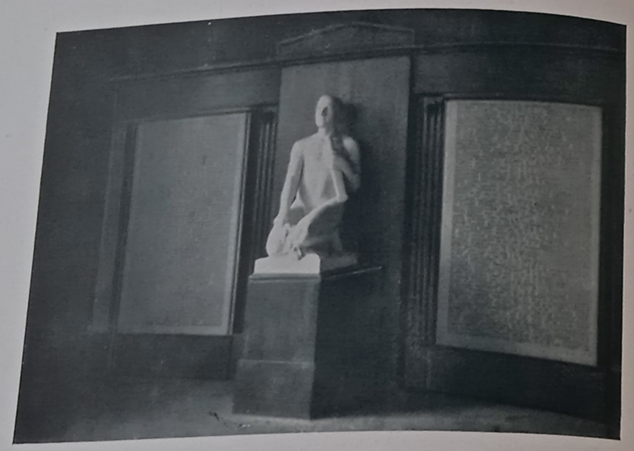

Ehrenmal der Sängerschaft Arion zu LEIPZIG
Schöpfer: Prof. F. Pfeifer, Leipzig

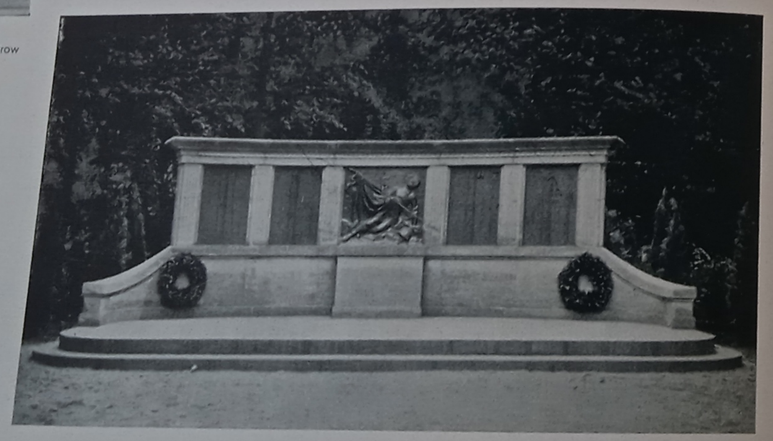

Kriegerdenkmal der Stadt GOCH
Entw.: Stadtbaumeister Stumpf, Goch
Bronzerelief von Bildh. J. Langenberg, Goch

Phot. E. Bohm, Goch

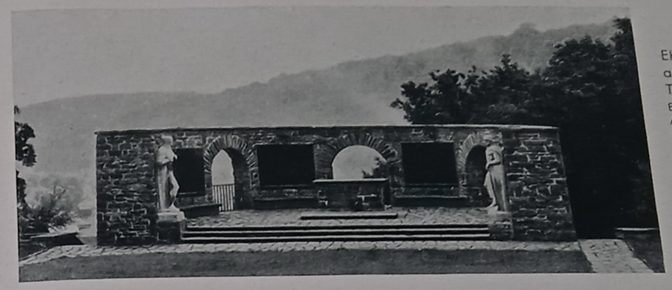

Ehrenmal im Kriegergedächtnishain
auf dem Haardter Berge bei WEIDENAU-SIEG
Teilansichten a/b
Entw.: Archit. Prof. M. Elsässer
Ausf.: Werner & Daut, Weidenau, Bildh. Prof. W. Wallner, Köln,
Bildh. M. Schmidt, Köln u. Eisenwerk K. v. Wittgenstein, Friedrichshütte

Ehrenmal bei WEIDENAU-SIEG
Teilansicht a

Ehrenmal bei WEIDENAU-SIEG
Teilansicht b

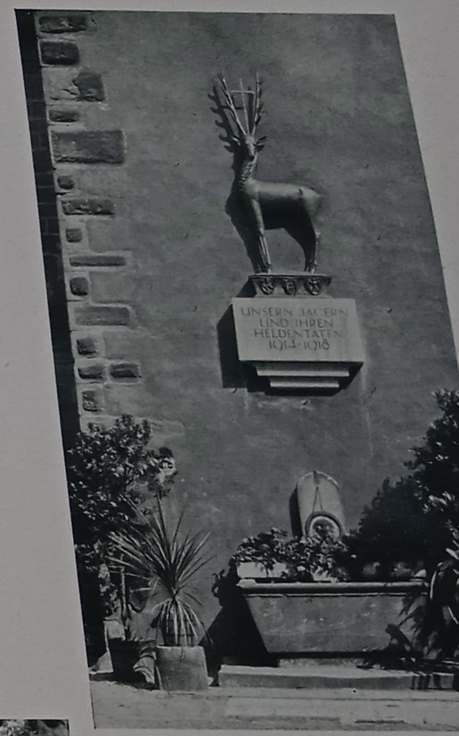

Phot. K. Alfen, Al

Ehrenmal für die Gefallenen
des 2. Bayer. Jäger-Batl. im Hofe des S
zu ASCHAFFENBURG
Schöpfer: Bildh. O. Gentil, Aschaffenbu

Ehrenmal zu COESFELD
Schöpfer: Bildh. Prof. J. Enfeling, Essen

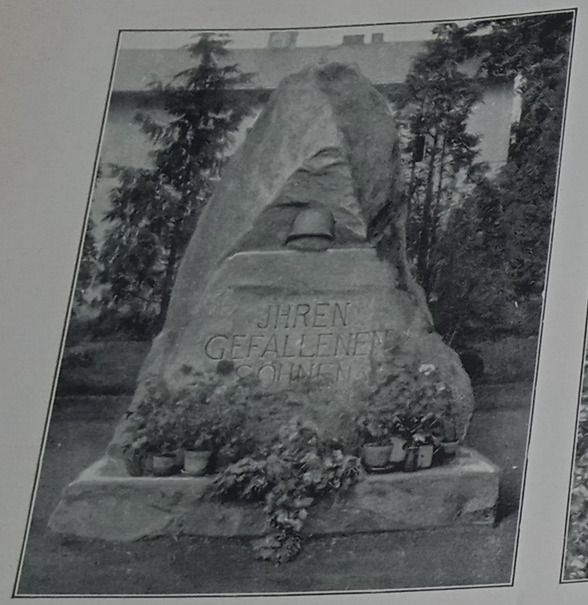

Ehrenmal zu VOLKERSDORF
Schöpfer: Bildh. Voigt, Dresden

Kriegerdenkmal zu SKASSA
Entw.: Bildh. J. E. Born, Dresden
Ausf.: Fa. Gielsdorf & Co., Dresden

Phot. Niffen, Kreuzburg

Heldendenkmal zu KREUZBURG, O.-S.
Entw.: Archit. H. Mühlfeld, Lippstadt i. Westf.
Ausf.: Baumeister Th. Skaletz, Kreuzburg, O.-S.

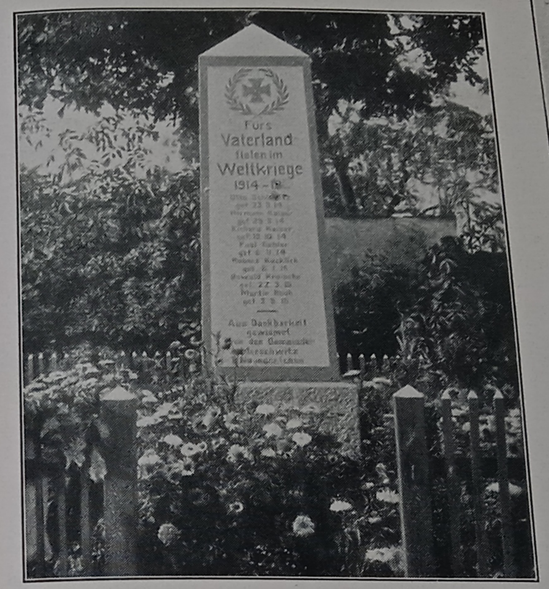

Ehrenmal zu MERSCHWITZ
Schöpfer: Bildh. H. Förster, Meißen

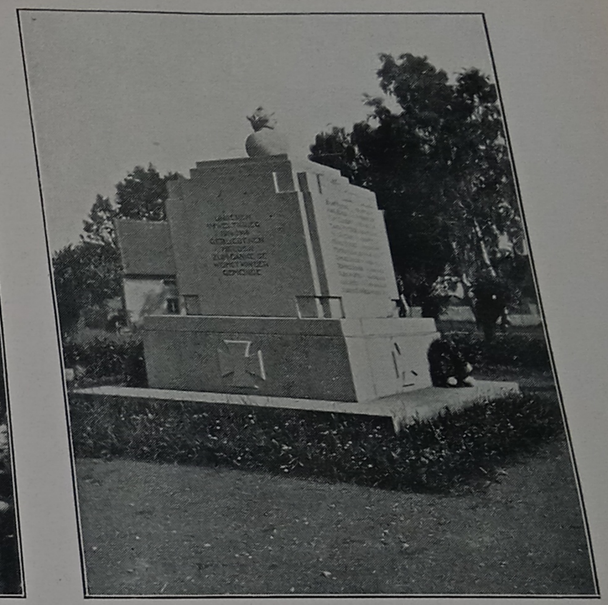

Ehrenmal zu OBER-MITTELEBERSBACH
Entw.: Archit. K. J. Rumrich, Dresden
Ausf.: M. Enger, Meißen

Phot. F. Wirth, Füssen a. l.

Ehrenmal zu FÜSSEN im Allgäu
Entw.: Stadtbaumeister Lienhardt, Füssen
Hersteller der Figuren: Bildh. Prof. Nida-Rümelin, München

Ehrenmal für die Gefallenen des Inf.-Rgts. Nr. 124
in der Münsterkirche zu WEINGARTEN i. Württ.
Schöpfer: Bildh. F. H. Eberhard, Steingarten

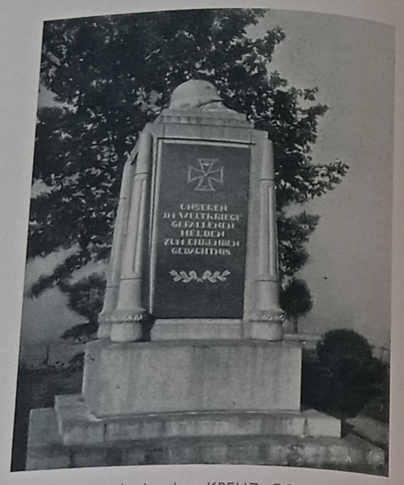

Kriegerdenkmal zu KREUZ (Ostbahn)
Schöpfer: Steinmetzmeister P. Lieske, Kreuz

Ehrenmal zu LEOPOLDSHÖHE i. Lippe
Schöpfer: Bildh. Kubinsky, Lage i. L.

Ehrenmal in der Münsterkirche der Stadt
WEINGARTEN i. Württ.
Schöpfer: Bildh. F. H. Eberhard, Steingarten

Ehrenmal im Ehrenhain
zu GERINGSWALDE i. Sa.
Stiftung von Herrn Fabrikbesitzer O. Teuchert, Geringswalde
Entw.: Archit. Kandler, Klotzsche b. Dresden
Ausf.: Bildh. E. Müller, Geringswalde

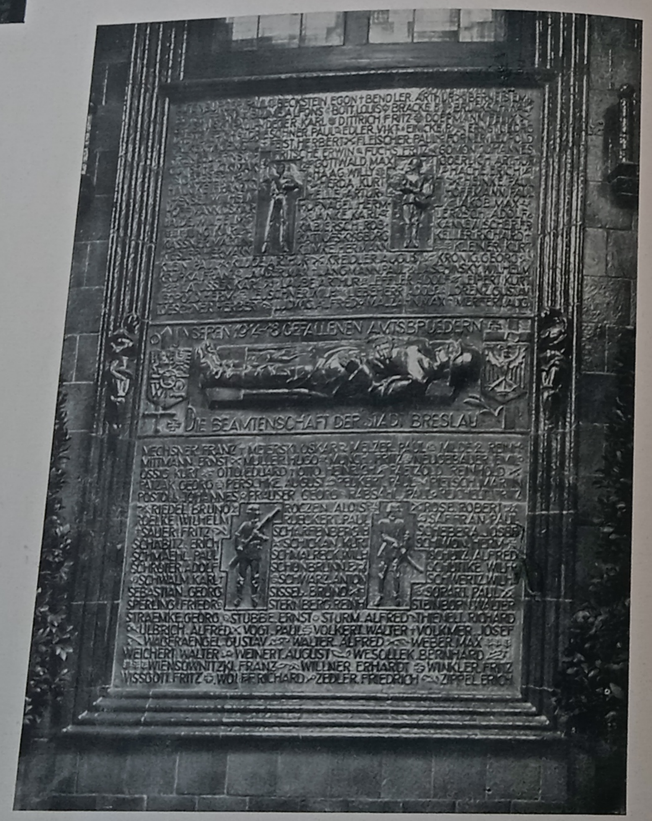

Gedächtnismal für die im Weltkriege gefallenen Magistratsbeamten
im Rathause zu BRESLAU

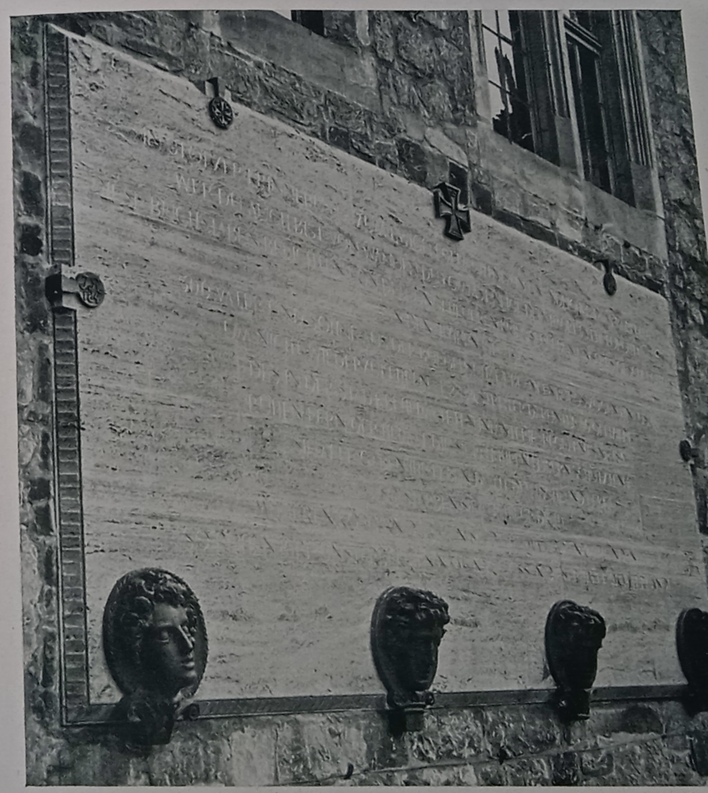

Ehrenmal zu BLANKENBURG
Schöpfer: Prof. Dr. Fleische, Braunschweig

Phot G. Beyer, Weimar

Ehrenmal zu DAMME i. O
Schöpfer: Gemeinde Damm

Ehrenmal zu LIMBACH i. Sa.
Schöpfer: Archit. M. Schönfeld u. Bildh. A. Thiele, Leipzig

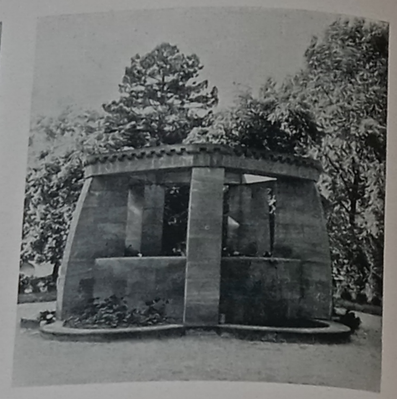

Phot. W. Haevel
Kriegergedächtnisbrunnen zu ALZEY
Entw.: Stadtbaurat Morneweg, Alzey

Ehrenmal zu HAGEN-VORHALLE

Schöpfer: Akad. Bildh. H. Dammann, Berlin

Ehrenmal zu LANDECK i. Schl.
Schöpfer: Archit. Mross, Oppeln, O.-S.

Ehrenmal zu REES
Schöpfer: Bildh. Archit. A. Mortgaat, Cleve

Phot. A. Spanier, Bad Honnef
Ehrenmal des Rhein.Fuß-Art.-Rgts. Nr. 8 Metz
zu BAD HONNEF
Schöpfer: Prof. Knubel, Düffeldorf

Ehrenmal zu RAUSCHA, O.-L.
Schöpfer: Bildh. Dünnbier, Freiwaldau

Ehrenmal für die Gefallenen des Leibkür.-Rgts.
»Gr. Kurfürst« Schles. Nr. 1 zu BRESLAU
Schöpfer: Prof. Limburg, Berlin

Ehrenmal zu AICHACH, Oberb.
(Patrona Bavariae)
Schöpfer: Prof. Albertshöfer, München

Phot. A. Spanier, Bad
Ehrenmal des Großherzogl. Bad. Ulanen-Rgts. N
Saarbrücken zu RHONDORF a. Rh.
Schöpfer: J. Siebertz, Rhöndorf

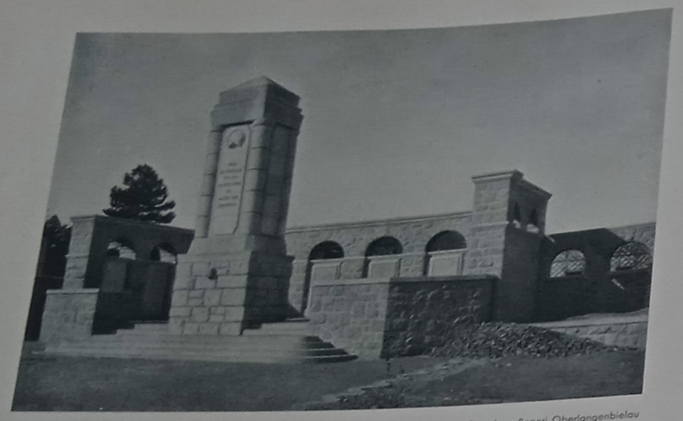

Kriegerdenkmal zu LANGENBIELAU
Schöpfer: Klein & Wolf, Breslau

Photohaus Rogerl, Oberlangenbielau

Ehrenmal im Heldenhain zu DÖMITZ (Meckl.)
Schöpfer: Stadtkämmerei (Dezernent Stadtrat Ebeling

Phot. Meyer, Dömitz

Kriegerdenkmal
zu MARSTETTEN-AITRACH i. Württ.
Schöpfer: Kunstbildh. A. Jofer, Leutkirch i. Allgäu

Fränkischer Heldentempel bei BURGBERNHEIM
Entw.: Archit. F. Mayer u. Bildh. Herzog, Nürnberg
Ausf.: M. Potfch, H. Potfch, J. Wittig, K. Steurer in Burgbernheim
und Bildh. E. Zenngraf, Nürnberg

Ehrenmal im Bürgerparke zu BREMERVÖRDE
Schöpfer: Bildh. P. Brafack, Hannover,
Steinmetzmeister A. Krützfeld und
Bauunternehmer E. Weber, Bremervörde

Kolonialdenkmal Stadtpark BRAUNSCHWEIG
Entw.: Prof. Dr. Fleíche
Bildh.: Prof. Hofmann

Phot. G. B

Phot. O. Fleifchmann, Dresden

Ehrenmal zu BAD SCHANDAU
Entw.: Baumeifter Behr, Pirna
Ausf.: Mutze & Hörig, Bad Schandau

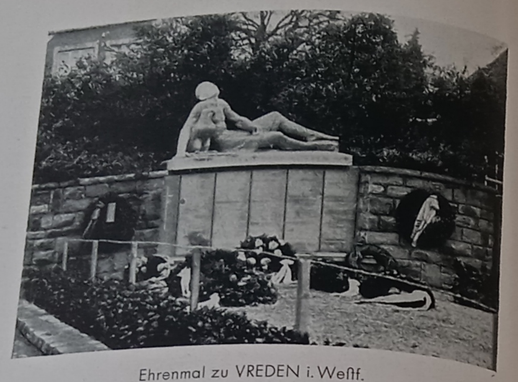

Ehrenmal zu VREDEN i. Weftf.
Schöpfer: Bildh. Prof. J. Enfeling, Effen

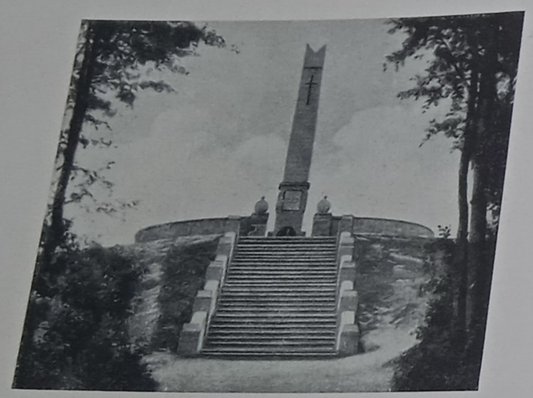

Ehrendenkmal zu WOLLIN i. Pom.
Schöpfer: Denkmalskommiffion

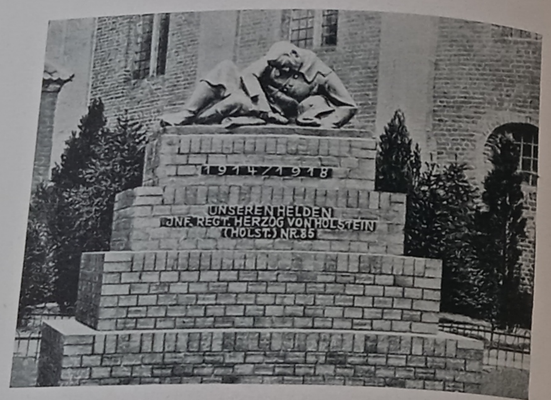

Ehrenmal für die Gefallenen des Inf.-Rgts. Nr. 85 zu RENDSBURG
Entw.: Bildh. R. Knöhl, Hamburg
Ausf.: Archit. C. M. Frank, Hamburg

Ehrenmal zu LEOPOLDSTAL
Schöpfer: Bildh. R. Henkel, Horn i. L.

Phot. W. Blankenburg, Templin

Kriegerehrung zu TEMPLIN, U.-M.
Schöpfer: Regierungs- u. Baurat Rohr, Templin u. Bildh. Prof. F. Kupfch, Berlin

Ehrenmal zu KONSTADT, O.-S.
Schöpfer: Bildh. Brochenberger, Hirschberg i. Schl.

Ehrenmal zu PLAUEN-CHRIESCHWITZ
Entw.: Stadtbauamt (Amtsbaurat Weife), Plauen
Ausf.: H. Schneider, Plauen

Kriegerdenkmal zu CARLSFELD i. Erzgeb.
Schöpfer: Arch. K. J. Schurig, Dresden-A.

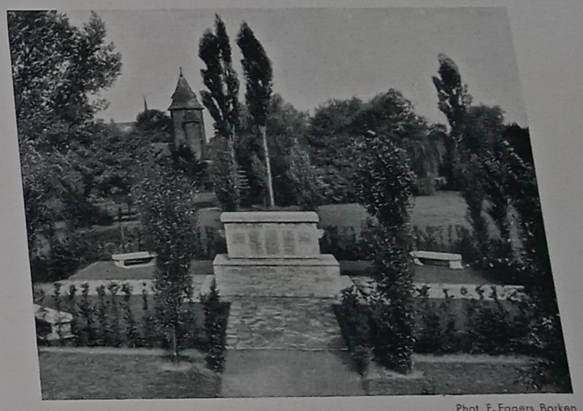

Phot. F. Eggers, Borken

Kriegerehrenmal zu BORKEN i. W.
Schöpfer: Bildh. Mozotti, Münfter und Sondermann, Borken

Ehrenmal zu BERBISDORF
Ausf.: Bildh. O. Liebing, Dresden-A.
Entw.: Pfarr. Schleinitz, Berbisdorf b. Radeburg

Ehrenmal zu HALVER (Kreis Altena)
Schöpfer: Akad. Bildh. H. Dammann, Berlin

Tafel aus der Ehrenhalle
für die 3000 gefallenen
Werksangehörigen der
Friedr. Krupp A.-G.,
ESSEN-RUHR
Schöpfer:
Bildh. Prof. J. Enfeling, Essen

Ehrenmal im Eichendorffparke zu RATIBOR
Schöpfer: Akad. Bildh. H. Dammann, Berlin

Ehrendenkmal für die Gefallenen des Kreises RASTENBURG, Ostpr.
Entw.: Archit. Stoffregen, Berlin
Ausf.: Modricker, Rastenburg

Gedächtnistafel für die Gefallenen der Universität HEIDELBERG
Entw.: Oberregierungsrat Dr. L. Schmieder, Heidelberg
Modell für die Plastik: Bildh. Lufchtinetz

Ehrenmal zu SALZWEDEL
Schöpfer: Archit. E. Richter, Berlin-Steglitz

Kriegerdenkmal zu GUTTSTADT i. Ostpr.
Schöpfer: Prof. Lahrs, Königsberg

Gedächtnistafel für die Gefallenen der Universität HEIDELBERG
Entw.: Oberregierungsbaurat Dr. L. Schmieder, Heidelberg
Modell für die Plastik: Bildh. Lufchtinetz

Tafel aus der Ehrenhalle
für die 3000 gefallenen
Werksangehörigen der
Friedr. Krupp A.-G.,
ESSEN-RUHR
Schöpfer:
Bildh. Prof. J. Enfeling, Essen

Ehrenmal zu SORAU
Schöpfer: Prof. H. Hofaeus, Berlin

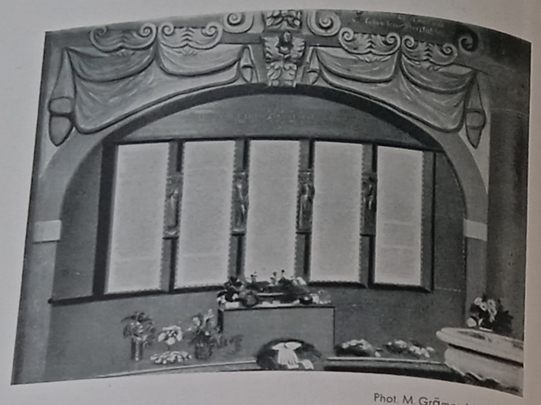

Phot. M. Grämer, Marienberg

Ehrenmal in der Kirche zu MARIENBERG i. Sa.
Schöpfer: Holzbildh. B. Ziegler, Chemnitz

Gefallenendenkmal zu SCHWEIDNITZ
Schöpfer: Prof. Wandschneider, Charlottenburg

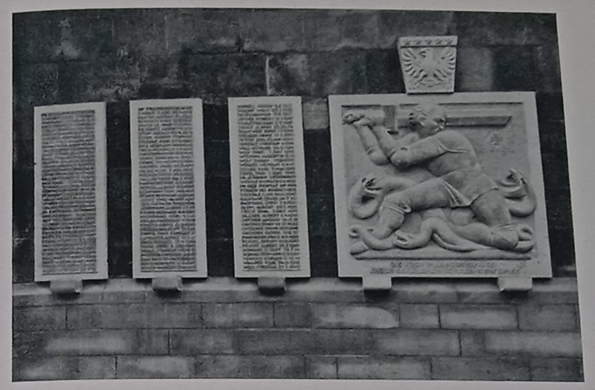

Kriegerdenkmal zu MARKGRÖNINGEN
Schöpfer: Kunstbildh. E. Dauner, Ludwigsburg

Kriegerehrenmal der Stadt BRÜHL b. Köln
Schöpfer: Bildh. Barutzky, Köln

Ehrenmal zu RECKLINGHAUSEN
Entw.: Stadtbaumeister Pflitsch, Recklinghausen
Ausf.: Baugeschäft Witwe Isselstein und Düsseldorfer Kunst- u. Bronzegießerei

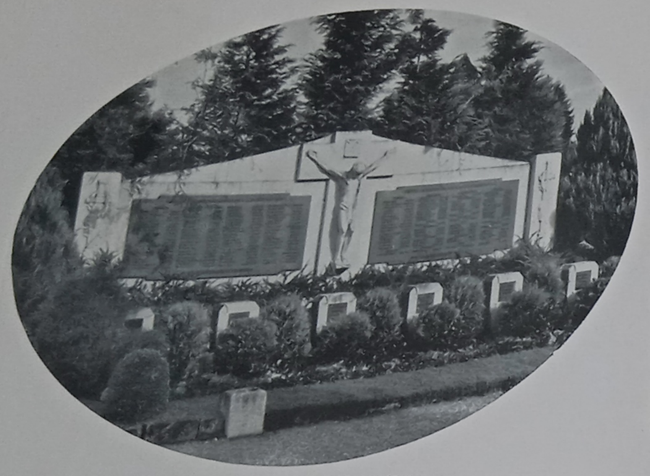

Ehrenmal zu TETTNANG i. Württ.
Schöpfer: Kunstbildh. A. Jofar, Leutkirch

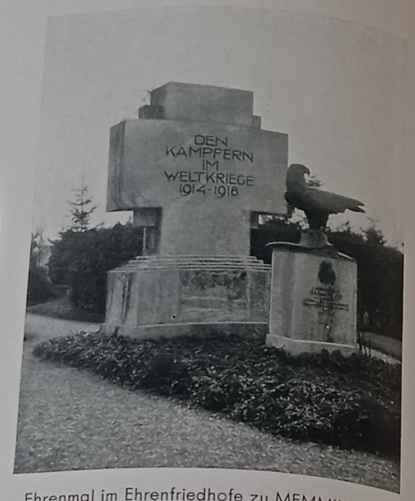

Ehrenmal im Ehrenfriedhofe zu MEMMINGEN
Schöpfer: Bildh. Daumiller, München

Denkmal des Marine-Vereins Möwe am grünen Baum zu SPROTTAU i. Schl.
Schöpfer: Akad. Bildh. H. Breitenbach, Gleiwitz

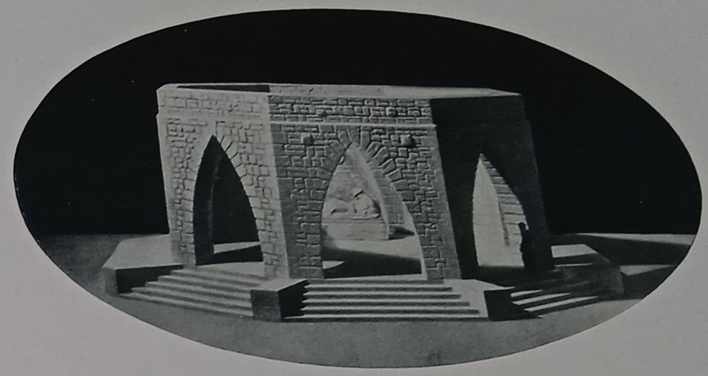

Ehrenmal (Modell) zu NEUMARKT i. d. O.-Pf.
(In Ausführung)
Entw.: Stadtbaurat Archit. E. Kern, Neumarkt
Ausf.: Prof. V. Kraus, München

Ehrenmal am Rathausturme zu ETTLINGEN
Schöpfer: Bildh. O. A. Kiefer, Ettlingen

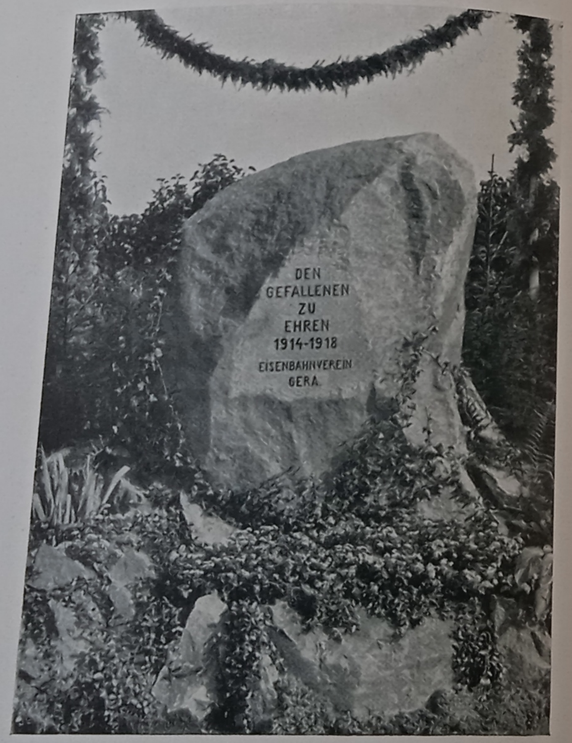

Ehrenmal für die Gefallenen vom Eifenbahnverein in GERA
Schöpfer: Eifenbahnverein Gera

Ehrenmal für die Gefallenen des 2. Kgl. Sächf. Ulanen-Rgts. Nr. 18
auf dem Südfriedhofe zu LEIPZIG
Schöpfer: R. Hentfchel, Leipzig

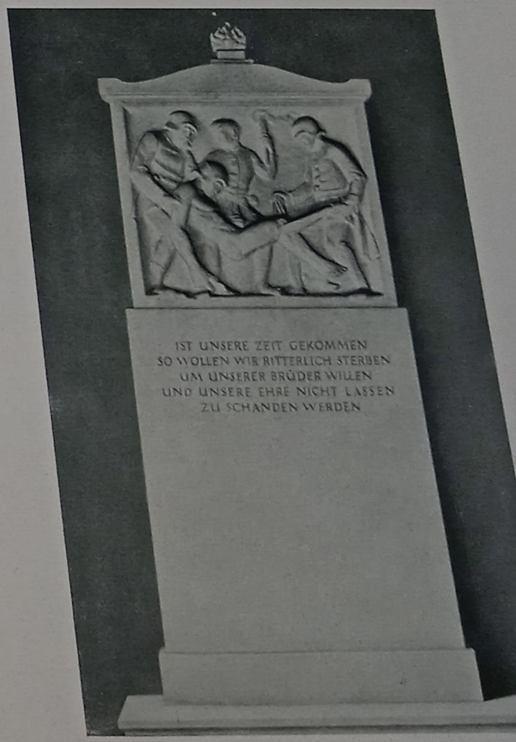

Ehrenmal für die im Weltkriege Gefallenen
der Univerſität zu BRESLAU
Schöpfer: Bildh. Prof. Dr. h. c. Th. v. Gosen, Breslau

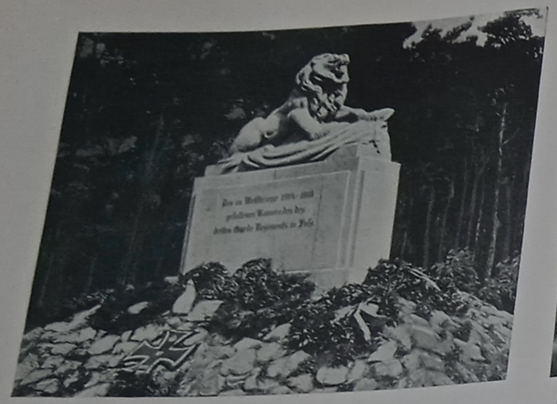

Ehrenmal zu DÖBERITZ
Schöpfer: Prof. H. Dammann, Berlin

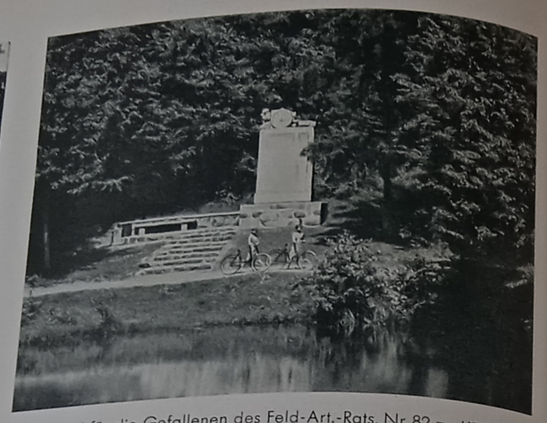

Ehrenmal für die Gefallenen des Feld-Art.-Rgts. Nr. 82 zu LÖTZEN
Schöpfer: Dipl.-Ing. Archit. Prof. G. Ostéroth, Königsberg

Ehrenmal auf dem Aureus-Friedhofe zu MAINZ

Schöpfer:
Baudirektor Gelius, Mainz
u. Prof. Dr. Lederer, Berlin

Ehrenmal zu WALDHEIM
Schöpfer: Archit. R. Kolbe, Dresden-Loschwitz

Kriegerdenkmal zu SONNEBERG i. Thür.
Schöpfer: Architekten Boxberger und Herbarth, Sonneberg

Ehrenmal der Synagogengemeinde auf dem ifraelit. Hauptfriedhofe zu KÖLN (In Ausführung)
Schöpfer: Archit. u. Bildh. F. Brantzky, Köln

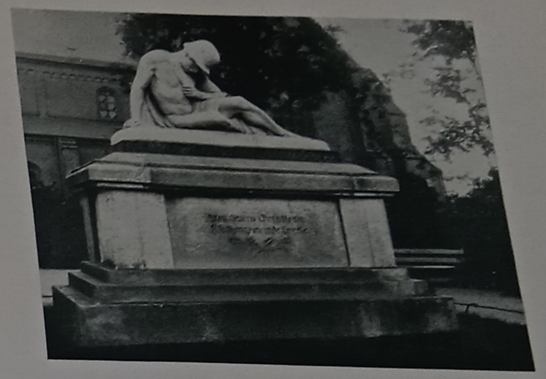

Ehrenmal zu BAD SEGEBERG
Schöpfer: Prof. Mißfeld, Berlin

Kriegerehrenmal zu GRÖDITZ

Entw.:
Archit. Schmidt, Lauchhammer
Ausf.:
Lausitzer Granitwerke W. Kufe
Königsbrück

Kriegerdenkmal zu BACKNANG
Schöpfer: Prof. Neppel, München

Ehrenmal zu GÖSSNITZ (Kr. Altenburg)
Schöpfer: Akad. Bildh. K. Günther, Leipzig

Kriegerehrenmal zu SCHWALENBERG (Lippe)
Entw.: Prof. Kuhlmann, Charlottenburg
Ausf.: Gehrt, Blomberg

Ehrenmal in der Ruine der Lieskauer Kirche bei HALLE
Entw.: Prof. Niemeyer, Halle

Kriegerehrenmal zu KÖLN-STAMMHEIM,
eine Klinkermauer mit der Pfarrkirche verbunden
Schöpfer: Archit. Regierungsbaumeister a. D. O. Scheib, Köln

Phot. A. Kreyenkamp, Köln

Kriegerehrenmal zu LAASPHE
Entw.: Archit. Lessmann, Münster i. Westf.
Ausf.: Vomhof, Laasphe

Ehrenmal zu WANGEN i. Allg.
Schöpfer: Bildh. Resch, München

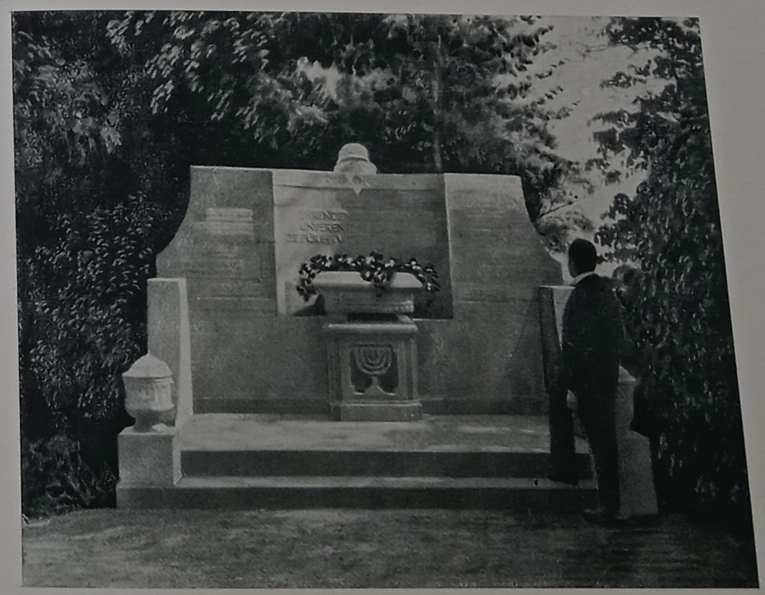

Ehrenmal auf dem Friedhofe zu HARBURG
Schöpfer: Archit. W. Haller, Leipzig

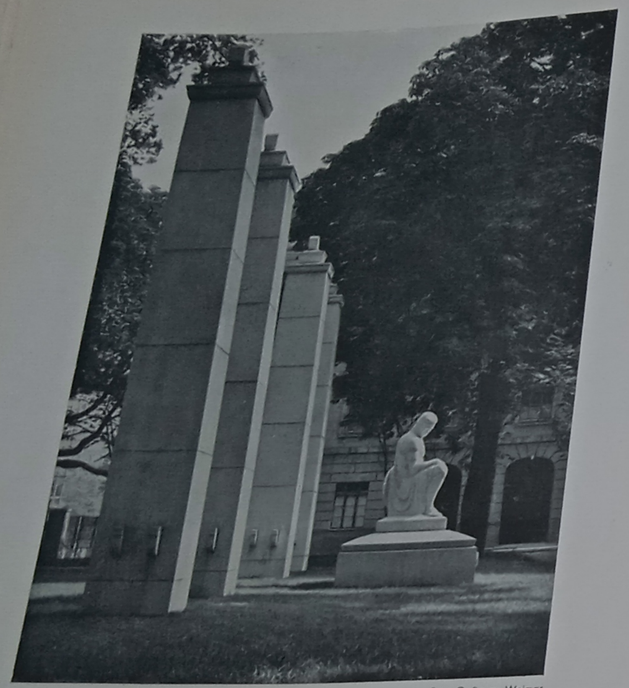

Phot. G. Beyer, Weimar

Ehrenmal für die im Weltkriege gefallenen Studierenden, Dozenten und Beamten der Friedrich-Wilhelms-Universität zu BERLIN

Entw.: Prof. H. Lederer und Prof. Beßelmeyer
Ausf.: Steinmetzatelier J. Gobes

Heldendenkmal für die Gefallenen des Inf.-Rgts. v. Boyen Nr. 41 zu TILSIT

Schöpfer: Bildh. O. Beckmann, Tilsit

Ehrenmal für die Gefallenen des Inf.-Rgts. Nr. 183 auf dem Südfriedhofe zu LEIPZIG

Schöpfer: O. P. Burghardt, Leipzig

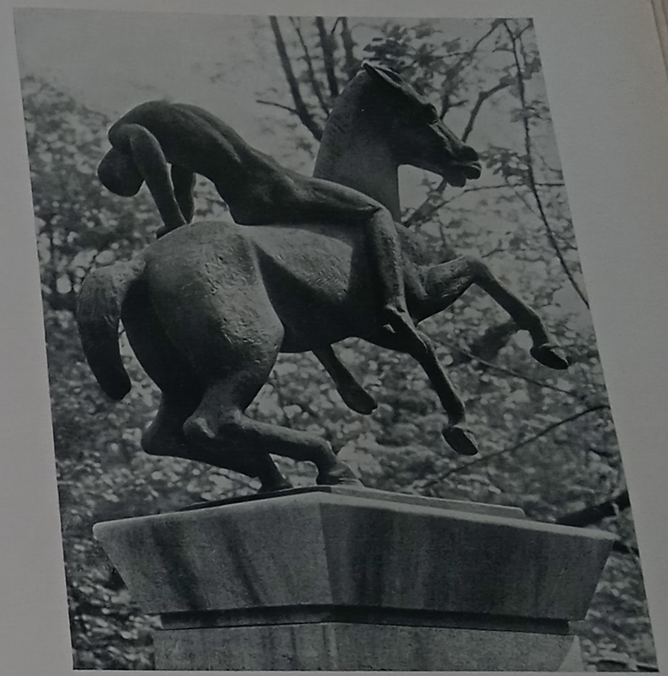

Ehrenmal für die gefallenen Kasino-Mitglieder der Kruppschen Gußstahlfabrik ESSEN-RUHR

Schöpfer: Bildh. Prof. J. Enseling, Essen

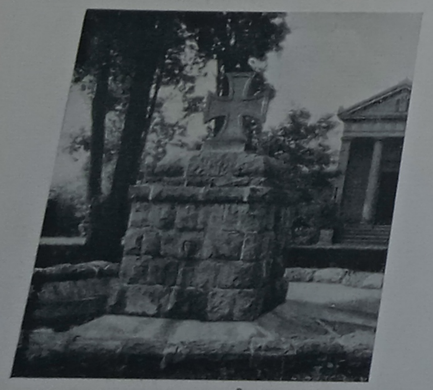

Phot. H. Lorch, Dortmund

Ehrenmal zu NEHEIM a. d. Ruhr

Schöpfer: Arch. Verfuß, Hüllen

Kriegerdenkmal zu GREIFENBERG i. Pom.

Entw.: Archit. A. Zock
Ausf.: Archit. Marx, Greifenberg

Heldenmal im Stadtwald zu BUNZLAU

Entw.: Bildh. E. Encke, Berlin
Ausf.: Zeidler & Wimmel, Bunzlau

Ehrenmal zu CAMMIN i. Pom.

Schöpfer: Akad. Bildh. H. Dammann, Berlin

Ehrenmal für die Gefallenen des Feldart.-Rgts. Nr. 19
zu ERFURT
Schöpfer: Bildh. Hahn, Erfurt

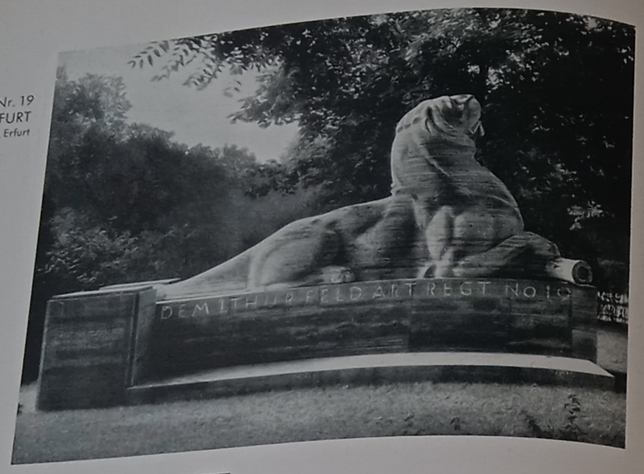

Pionier-Denkmal zu GLOGAU
Entw.: Verein ehemal. Pioniere u. Verkehrstruppen, Glogau

Ehrenmal zu NEURUPPIN
Entw.: Archit. Kühn, Neuruppin
Ausf.: Prof. Haufchild, Berlin

Phot. W. Gerlich, Neuruppin

Ehrenmal zu NAUNHOF
Entw.: Archit. R. Bitzan, Dresden
Ausf.: Bildh. H. Strathaus, Meißen

Kriegerehrenmal zu OEDERAN
Entw. und Bauleitung: Archit. R. Kempe

Kriegerehrenmal zu STOLLBERG i. Erzgeb.
Entw.: Bildh. B. Ziegler, Chemnitz
Ausf.: Steinfetzmeister Brod, Chemnitz
und Baumeister E. Lindner, Stollberg

Kriegerehrenmal der Stadt MEISSEN

Von der Staatlichen Porzellanmanufaktur Meißen iſt für die Stadt Meißen nach den Entwürfen von Prof. P. Börner eine künſtleriſch hervorragende Kriegergedächtniskirche vollſtändig in Porzellan hergeſtellt worden. Das untere Bild ermöglicht einen Blick in den Altarraum derſelben und das rechte veranſchaulicht einen Innenraum mit den Ehrentafeln der Gefallenen

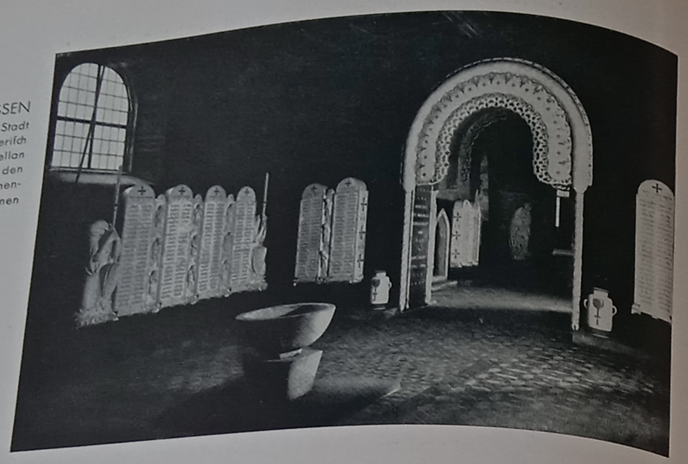

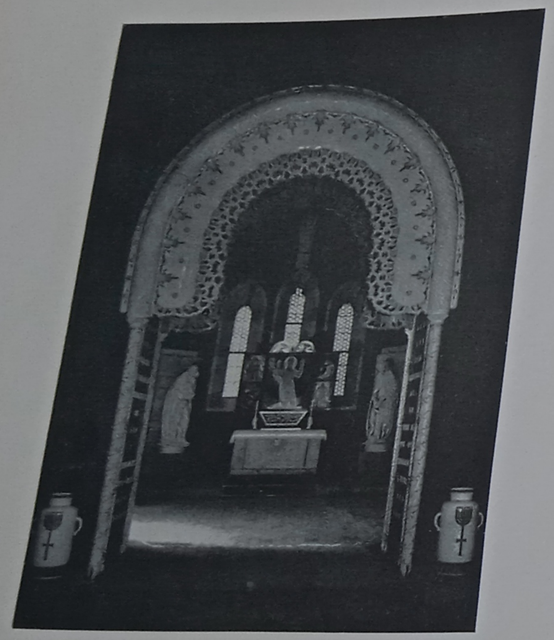

Kriegerehrenmal der Stadt MEISSEN

Artillerie-Denkmal vor der Klauſewitzkaſerne
zu SPROTTAU i. Schl.
Schöpfer: Bildh. A. Künne, Berlin-Charlottenburg

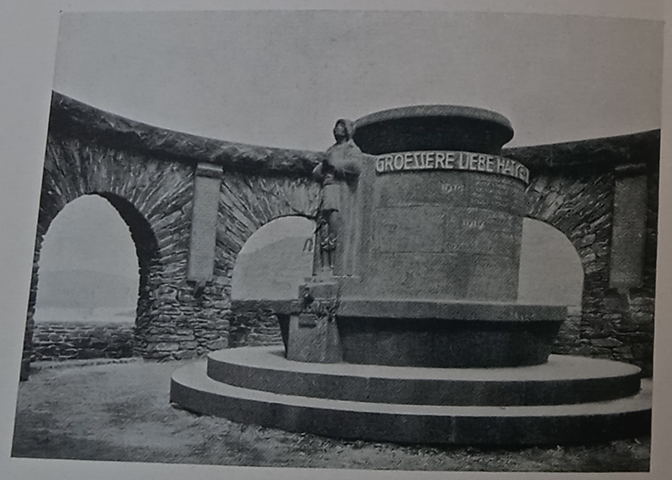

Innenraum des Rundbaues vom Ehrenmal
zu ANDERNACH a. Rh.
Schöpfer: Archit. u. Bildh. F. Brantzky, Köln

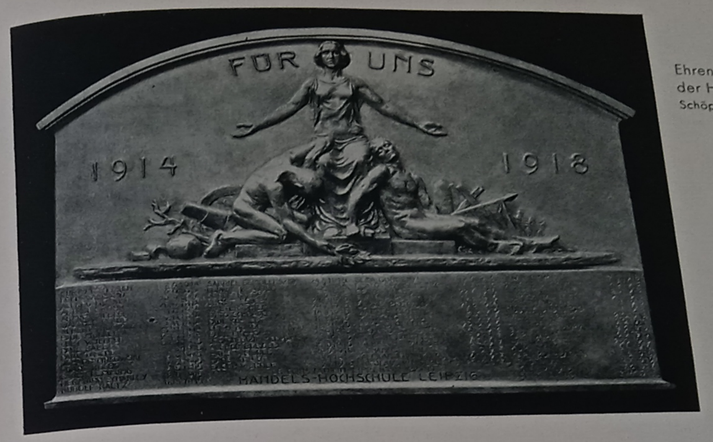

Ehrentafel für die Gefallenen
der Handelshochſchule zu LEIPZIG
Schöpfer: Prof. F. Pfeifer, Leipzig

Denkmal auf dem Friedhofe im Stadtteil
EULAU-SPROTTAU i. Schl.
Schöpfer: Archit. K. Stahlberg, Hirſchberg

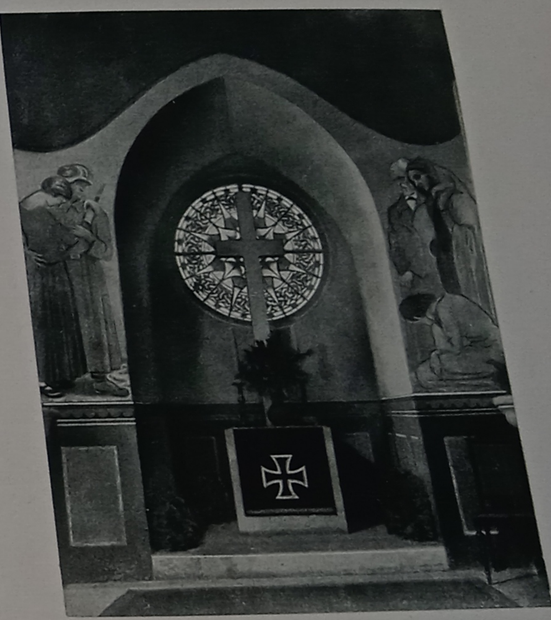

Gedächtniskapelle in der St. Vincenzkirche
zu SCHÖNINGEN (Bſchwg.)
Schöpfer: Monumentalmaler K. H. Hanke, Weimar

Kriegerehrung in der Turmkapelle
zu VIERSEN
Schöpfer: Prof. C. Burger, Mayen

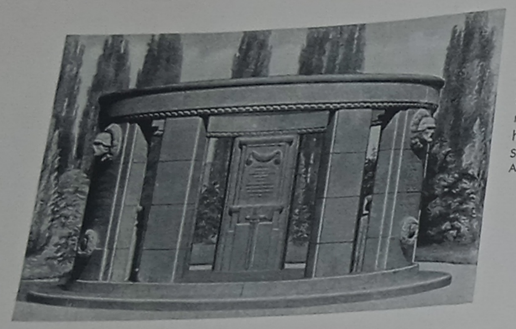

Ehrenmal für die im Weltkriege gefallenen 107er der drei Leipziger Regimenter auf dem Südfriedhofe zu LEIPZIG
Schöpfer:
Archit. O. P. Burckhardt, Leipzig

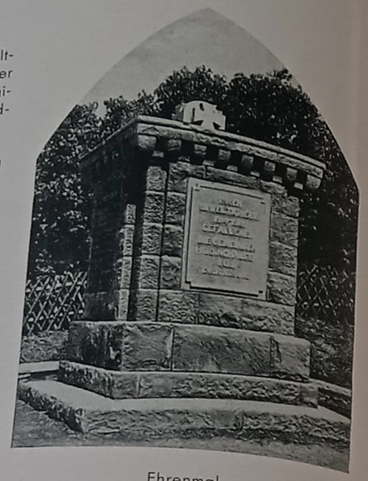

Ehrenmal
der Gemeinde HIDDINGHAUSEN
Schöpfer: Archit. H. Fifcher, Barmen

Ehrenmal
zu RAGNIT
Schöpfer: Prof. Brachert,
Königsberg

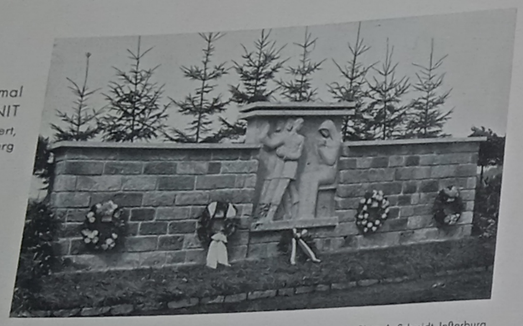

Phot. A. Schmidt, Inſterburg

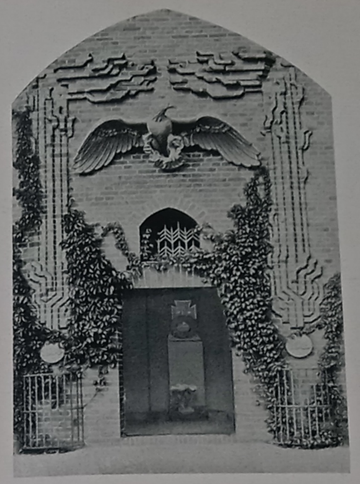

Ehrenmal
mit Gedächtnishalle am Büttelturmhaus
zu Stadt SOMMERFELD (Nd.-Lauſitz)
Schöpfer: Prof. H. Hofaeus, Berlin

Kriegerehrenmal
zu HACHEN
Schöpfer:
Baurat Böttger, Arnsberg

Phot. Th. Klein-Hoppe

Ehrenmal zu
PATSCHKAU, O.-S.
Entw.: Stadtbaurat
K. Erbs, Brandenburg a. H.

Heldenehrenmal zu MÜHLHAUSEN i. Th.
Entw.: Archit. K. Ch. Lörcher, Berlin
Ausf.: Magiſtratsbaurat Huß, Mühlhauſen
und Bildh. W. Kruſe, Berlin

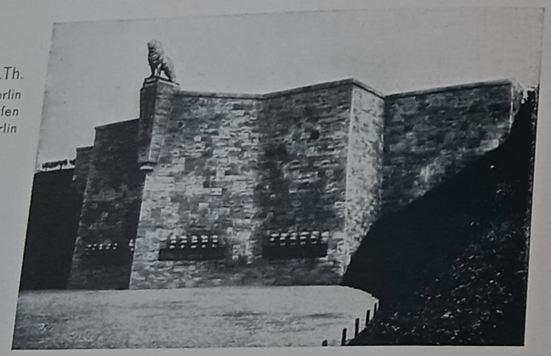

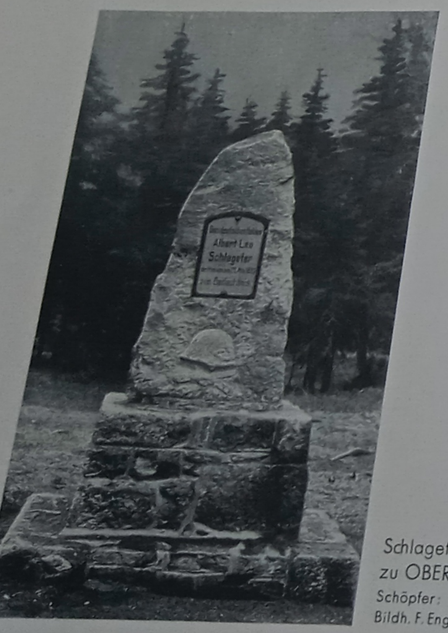

Schlageter-Denkmal
zu OBERHOF (Thür.)
Schöpfer:
Bildh. F. Engl, Crawinkel (Thür.)

Ehrenmal zu BERGEDORF
b. Hamburg
Schöpfer: Bildh. Wield, Hamburg

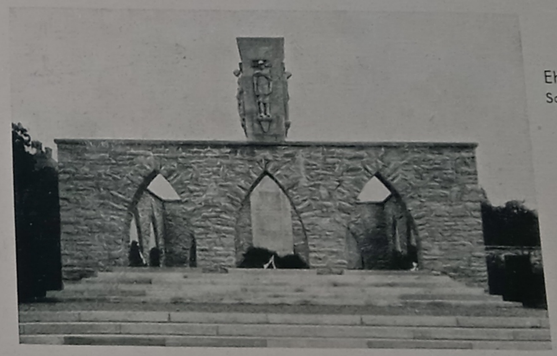

Ehrenmal zu OBERNKIRCHEN
Schöpfer: Archit. Blendermann, Bremen
und Prof. Lommel, München

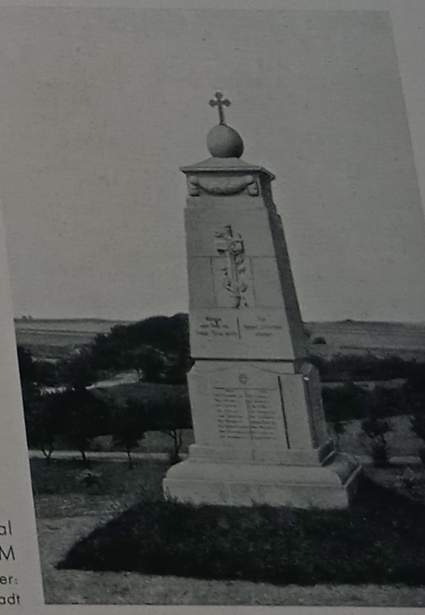

Ehrenmal zu LEER
i. Oſtpr.
Entw.: Archit. Regierungsbaumeiſter a. D. W. und
I. Krüger, Charlottenburg
Ausf.: B. J. Heikamp,
B. G. Nanninga und
K. Kämpen, Leer

Kriegerdenkmal
zu DARDESHEIM
Schöpfer:
H. Dreier, Halberſtadt

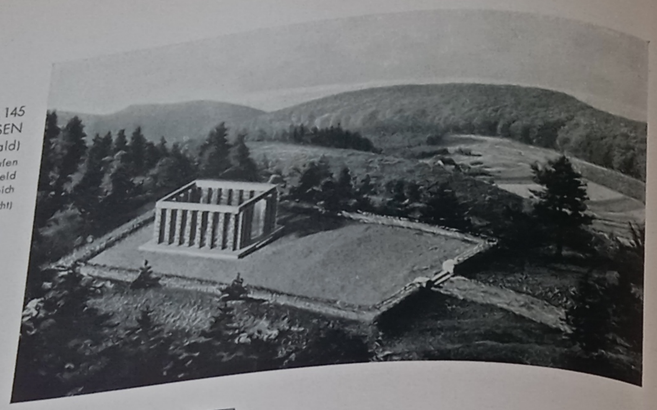

Ehrenmal des Königs-Inf.-Rgts. Nr. 145
auf dem Tönsberge bei OERLINGHAUSEN
(Teutoburger Wald)
Entw.: Bildh. B. Müller, Oerlinghausen
und Stadtbaurat Streich, Bielefeld
Ausf.: Stadtbaurat Streich
(Gesamtanficht)

Ehrenmal des Königs-Inf. Rgts. Nr. 145 auf dem Tönsberge bei OERLINGHAUSEN
Entw.: Bildh. B. Müller, Oerlinghausen und Stadtbaurat Streich, Bielefeld
Ausf.: Stadtbaurat Streich
(Gedenkstein)

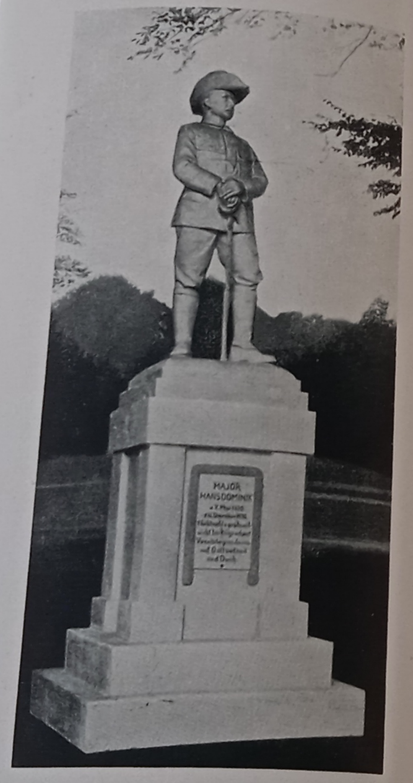

DOMINIK-DENKMAL von KRIBI (KAMERUN)
Das Denkmal wird im Frühjahr 1931 in
FRANKFURT a. O. enthüllt
Schöpfer: Bildh. K. Möbius, Berlin-Friedenau

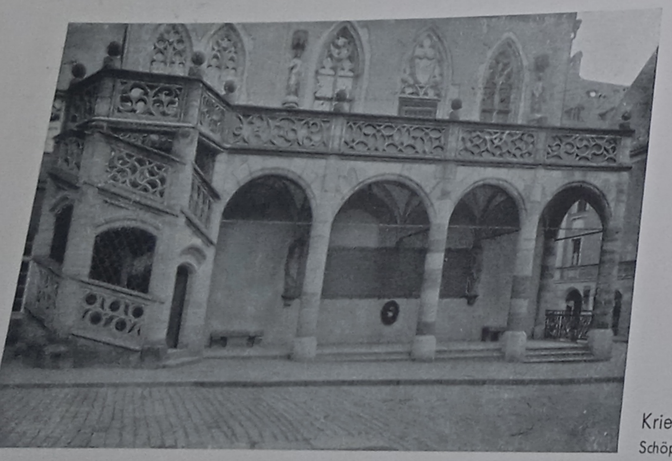

Kriegerdenkmal zu AMBERG (Oberpfalz)
Schöpfer: Bildh. H. u. B. Miller, München und Archit. Stadtbaurat Engelhardt

Ehrenmal der Stadt HÖXTER a. d. Weser
Entw.: Archit. R. Hoffmann,
Studienrat der Staatl. Baugewerbeschule, Höxter

Ehrenmal zu BAD REINERZ
Schöpfer: Prof. V. H. Seifert, Berlin

Kriegerdenkmal zu MÜNSTEREIFEL
Schöpfer: Akad. Bildh. F. Flosdorf, Köln

Kriegerehrenmal zu BAD BERKA
Schöpfer: Bildh. Prof. Brütt, Ehrenbürger von Bad Berka

Phot. F. Haafe, Bad Berk

Ehrenmal zu HOF a. S.
Schöpfer: Bildh. H. Breitenbach, L. Dietz, München und Archit. H. Allwang, Hof

Ehrenmal zu BISCHOFSWERDA
Entw.: Regierungsoberbaurat H. Ermisch

Phot. J. Jaeger, Bischofswerda

Kriegerehrenmal im Stadtparke zu WURZEN
für die Gefallenen des Feld.-Art.-Rgts. Nr. 78 und seiner Verbände
Schöpfer: Archit. W. Gruner, Leipzig

Ehrenmal im Heldenhaine zu DIEPHOLZ
Schöpfer: A. Stößlein, Dresden-A.

Kriegerdenkmal zu DARKEHMEN
Schöpfer: Dipl.-Ing. Franchevill, Insterburg

Ehrenmal zu BOLKENHAIN
Schöpfer: Bildh. Wagenknecht, Bolkenhain

Phot. F. Schroeter,

Ehrenmal zu BAYREUTH
Reiterbrünnlein a. d. Hofapotheke
Entw.: Archit. Reißinger u. v. Popp
Ausf.: Bildh. Witthauer

Ehrenmal für die Gefallenen des 3. Garde-Ulanen-Rgts. zu POTSDAM
Schöpfer: Bildh. H. H. Dietzsch-Sachsenhausen †, Berlin

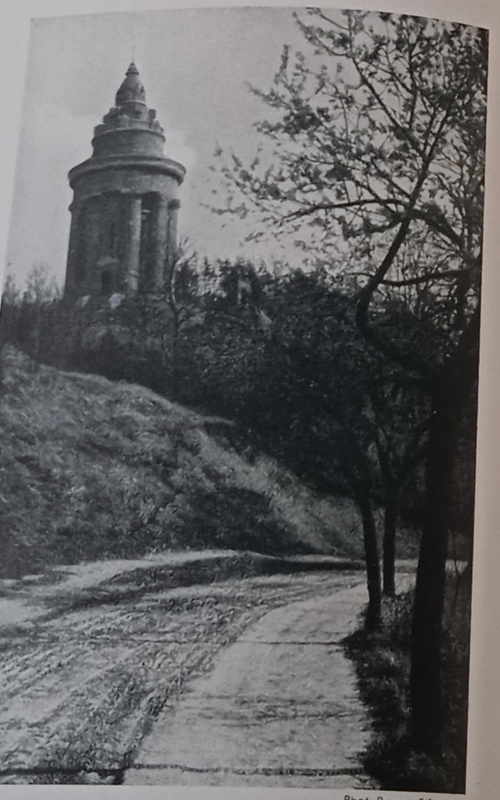

Phot. Beyer, Eisenach

Burschenschaftsdenkmal der WARTBURGSTADT EISENACH, das nach Erweiterung des Vorhofs als Kriegerehrenmal der deutschen Burschenschaften gilt.
Entw.: Prof. Hausser, Ludwigsburg

Ehrenmal zu KASSEL-NIEDERZWEHREN
Schöpfer: Stadtbauführer H. Friedrich, Kassel

Ehrenmal zu KEHL a. Rh.
Schöpfer: Archit. Esch, Mannheim

Phot. M. Leipicher, Bad Tölz

Kriegerehrung zu BAD TÖLZ
Es besteht aus einem steinernem Sarkophag und zwei mächtigen Säulen
Entw.: Archit. W. Niedermeier und Kleinsteiber, Würzburg
Ausf.: Stadtbauamt und Steinmetzmeister Kirchmeier, Bad Tölz

Ehrenmal zu LÖWEN i. Schl.
Schöpfer: Wymetal, Bunzlau

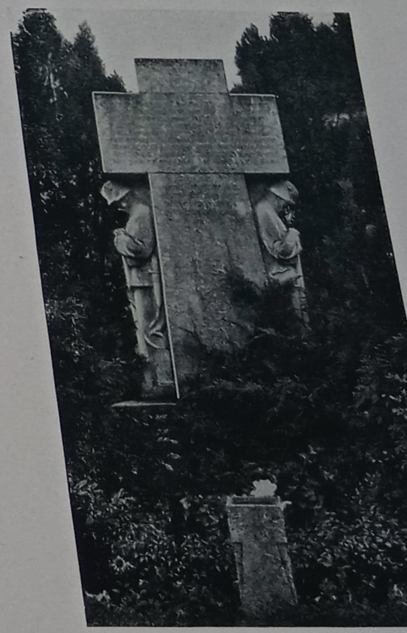

Ehrenmal zu ROGGENZELL i. W
Schöpfer: Kunstbildh. A. Jofer, Leutkirch

Ehrenmal des 7. bayer. Inf-Rgts.
zu BAYREUTH
Entw.: Archit. Kummer, Bayreuth

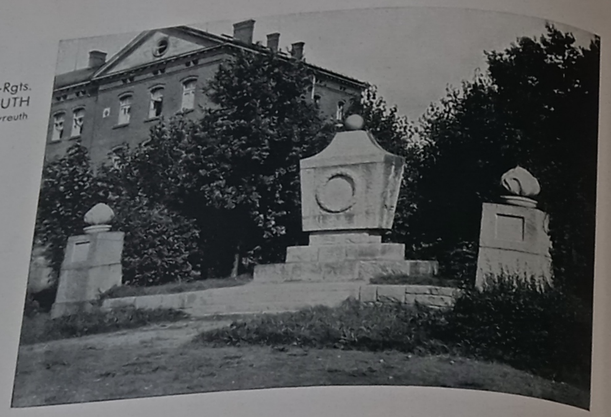

Heldentor zu ELSTERWERDA
Entw.: Dipl.-Archit. H. Müller, Altona-Bahrenfeld

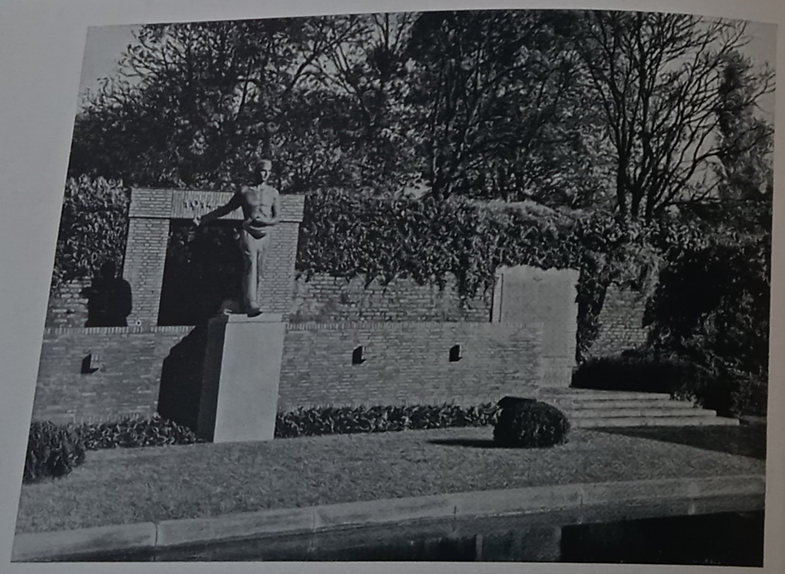

Ehrenmal zu UERDINGEN
Schöpfer: Kunstbildh. P. Stammen, Düsseldorf-Lohausen

Phot. E. Schmidt, Krefeld

Ehrenmal zu ALTENBURG i. Thür.
Schöpfer: Archit. Dr. Ing. B. Lange, Dresden

Ehrenmal der Stadt ELLINGEN i. Bay.
Schöpfer: Bildh. H. Hench, Roth b. Nürnberg

Ehrenmal zu TAPIAU
Entw.: Archit. H. Locke, Königsberg
Ausf.: Bildh. W. Rofenberg, Königsberg

Kriegergedächtnisstätte
zu MÜHLBERG (Elbe)
Schöpfer: Prof. A. Mufchler, Altkloßer
b. Buxtehude

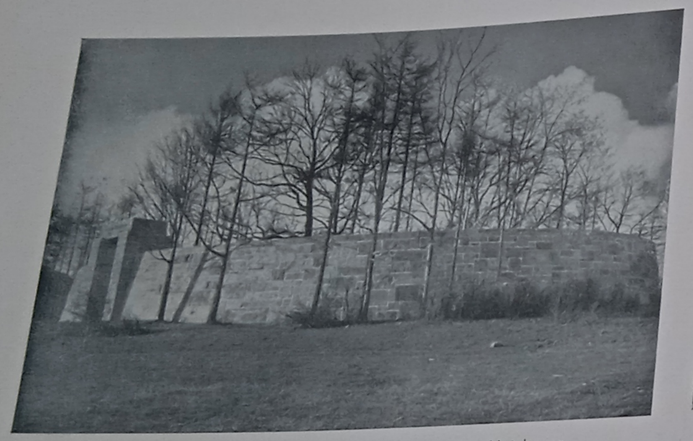

Ehrenmal für die Gefallenen der Stadt JENA auf dem Hainberge
Schöpfer: Prof. Dr. Högg, Techn. Hochfchule, Dresden

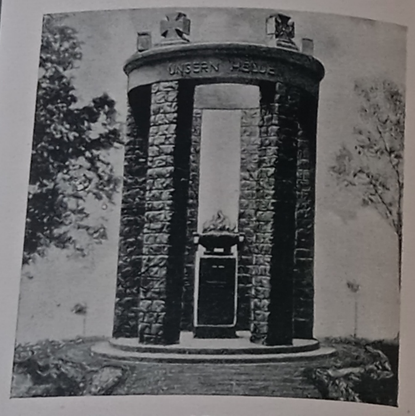

Ehrenmal zu SCHALKSMÜHLE
Schöpfer: Akad. Bildh. H. Dammann, Berlin

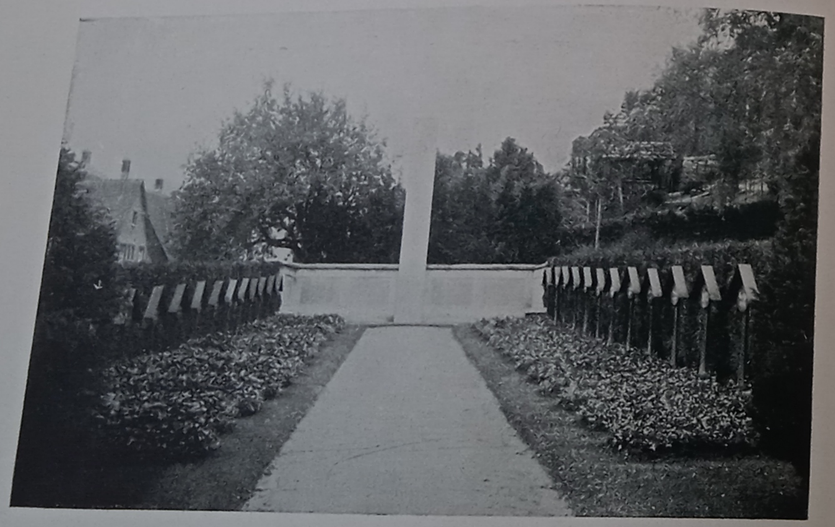

Ehrenmal zu SCHRAMBERG
Entw.: Prof. O. Schweizer, Karlsruhe
Ausf.: Bildh. C. Schaub, Schramberg

Ehrenmal zu KLAFELD-GEISWEID i. W.
Entw.: Archit. Reinhardt, Köln
(Mit Genehmigung von F. Götz, Bildh., Geisweid)

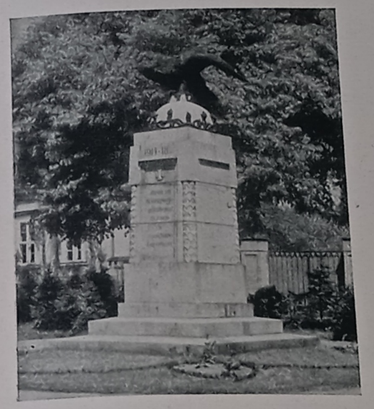

Ehrenmal zu HAVELBERG
Schöpfer:
Ruß & Springer und Steinmetzmeifter Krege,
Havelberg

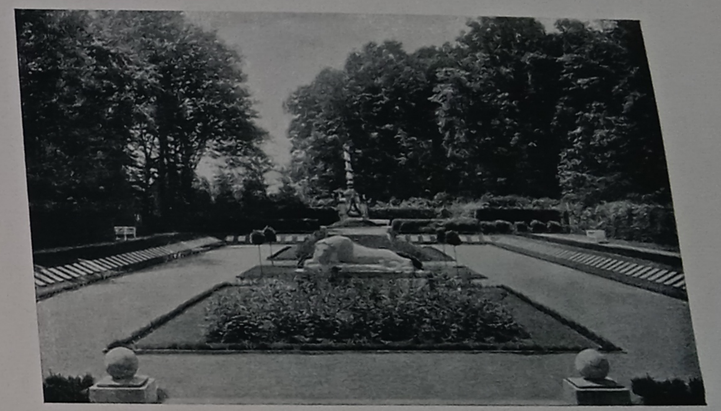

Phot. F. Blenn Treuenbrietzen

Heldenhain zu TREUENBRIETZEN
Entw.: Prof. Schmorje, Kunftgewerbemufeum, Berlin
Gärtnerifche Anlagen: Firma Späth, Treuenbrietzen
Schöpfer des Löwendenkmals: Prof. A. Kraus, Berlin

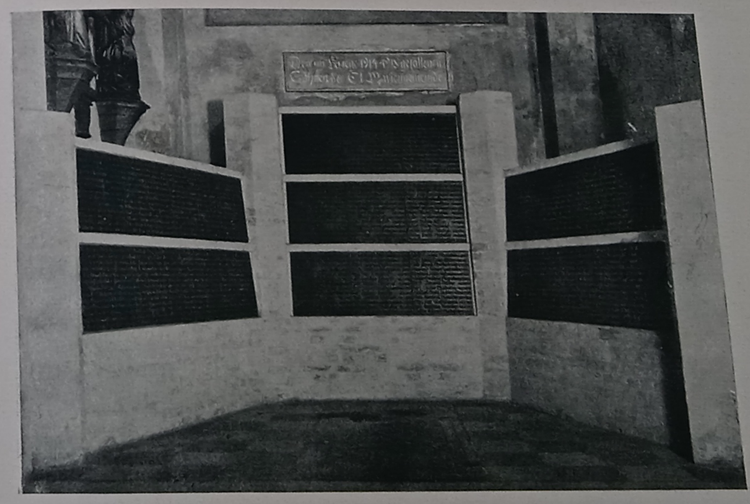

Kriegerehrung in der Marienkirche
zu DANZIG
Schöpfer: Dr Ing. Prof. F. Fifcher, Hannover

Ehrenmal des Vereins für Naturheilkunde
zu LEIPZIG
Schöpfer: Bildh. R. Hammer, Leipzig-Eutritzsch

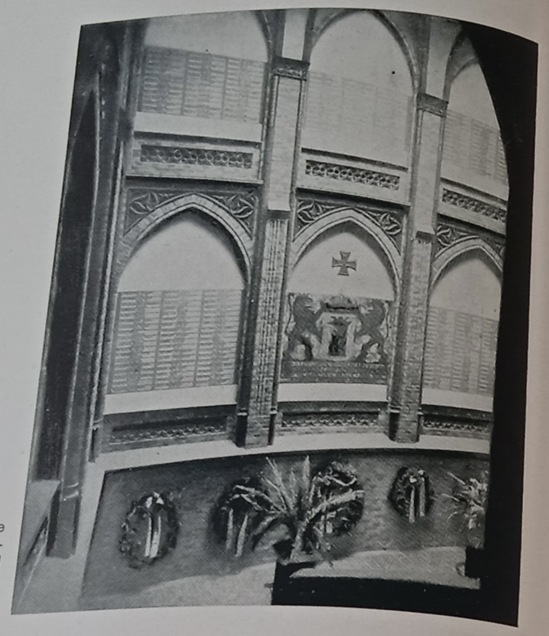

Gedächtnismal für die im Weltkriege gefallenen Angehörigen der Stadtverwaltung im Rathause zu STETTIN
Schöpfer: Prof. Polte, Graph. Schubert, Dipl.-Ing. Hagemann, Stadtbaumeister Mertins, Prof. Schmidt, Malermeister Kalk und Dekorationsmaler Anstadt

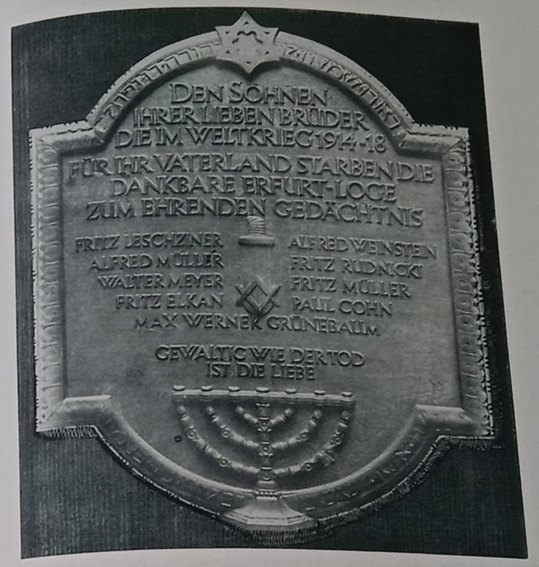

Kriegerehrung der Erfurt-Loge zu ERFURT
Schöpfer: Archit. W. Haller, Leipzig

Ehrenmal zu LUCKAU, N.-L.
Schöpfer: Stadtverwaltung

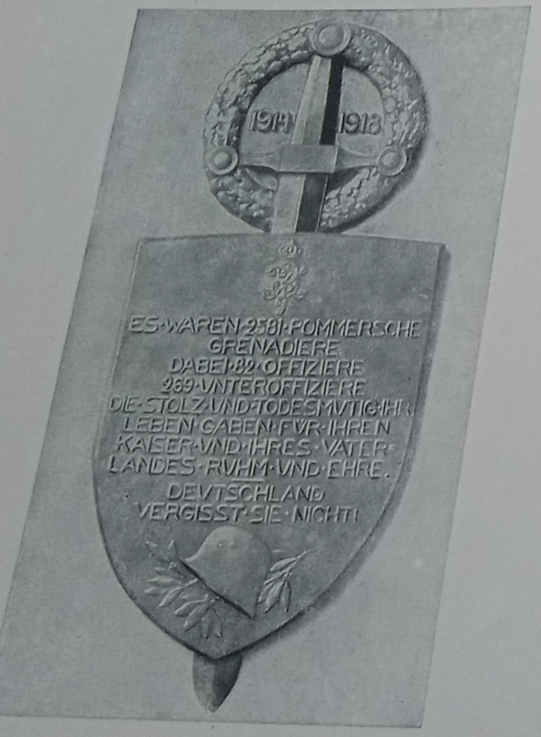

Ehrenschild für die Gefallenen des Gren.-Rgts. König Fr. Wilh. IV. (1. Pomm.) Nr. 2 zu STETTIN
Schöpfer: K. Kowalczewski

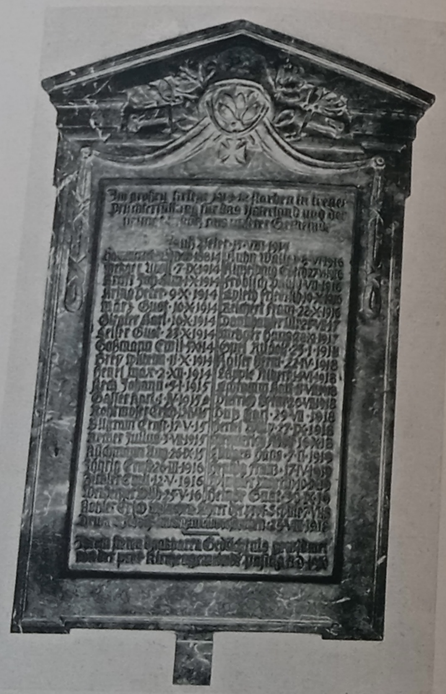

Kriegergedächtnistafel in der Ev. Himmelfahrtskirche zu PASING (München)
Entw.: Bildh. Prof. G. Mattes, Pasing

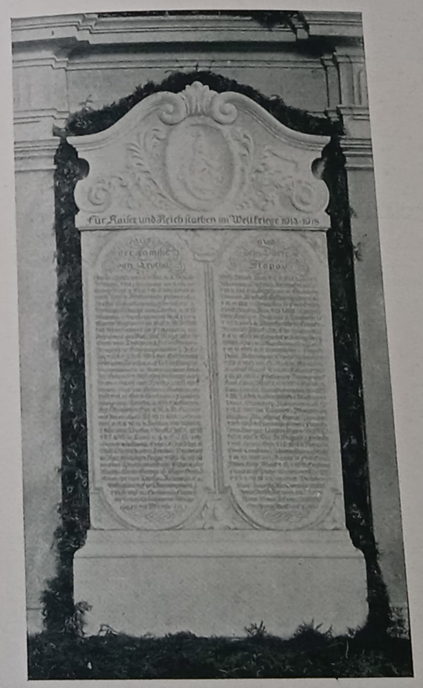

Ehrenmal zu SKOPAU b. Merseburg
Schöpfer: Bildh. P. Juckoff, Skopau

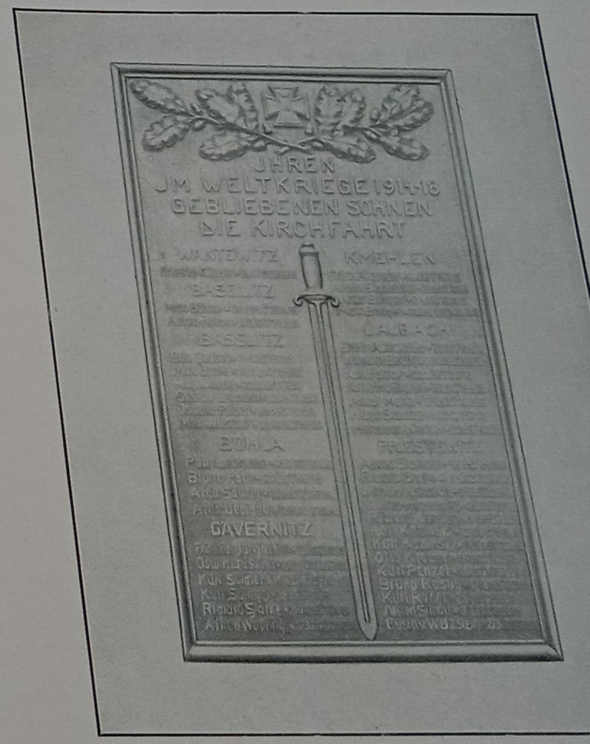

Ehrenmal zu WANTEWITZ
Entw.: Archit. W. Kandler, Klotzsche b. Dresden
Ausf.: Metallgießerei B. Pietzel & Co., Dresden

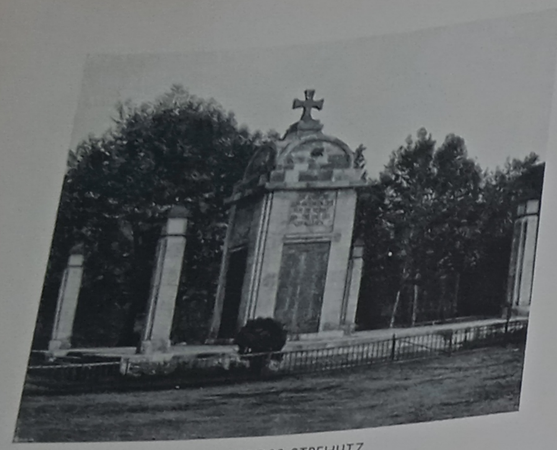

Ehrenmal zu GROSS-STREHLITZ
Schöpfer: Diözesan-Baurat Mokross, Diözese Breslau

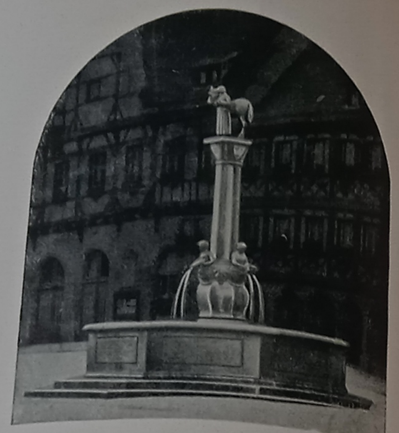

Ehrenmal zu FORCHHEIM (Obfr.)
Schöpfer: Akad. Bildh. Leisgang, Forchheim
Photo Forchheim

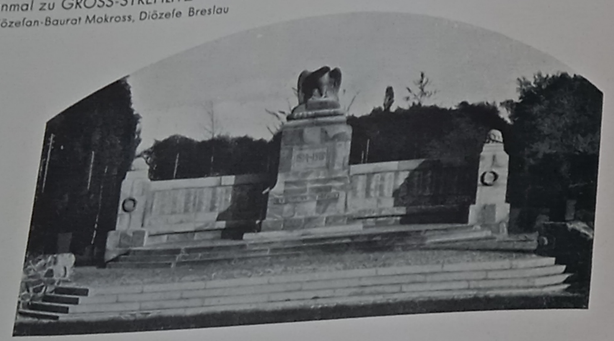

Ehrenmal zu WARENDORF

Schöpfer:
Bildh. H. Hanewinkel,
Warendorf

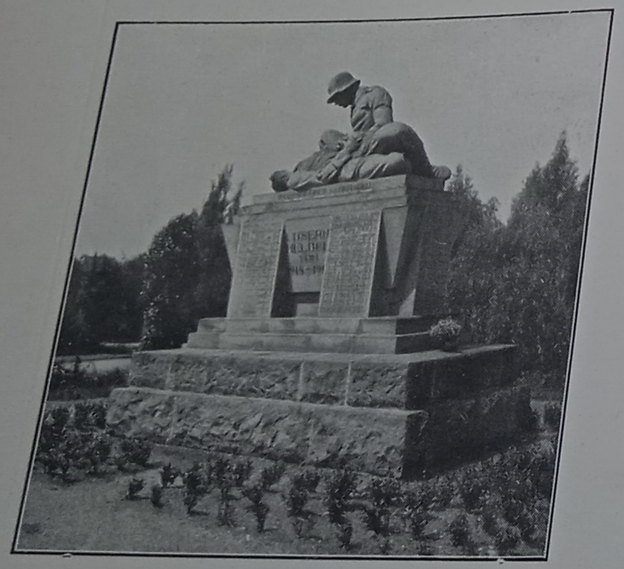

Kriegerehrenmal zu RADEBURG
Entw.: Bildh. G. Türke, Dresden
Ausf.: Bildhauerei Gebr. Eberlein, Dresden

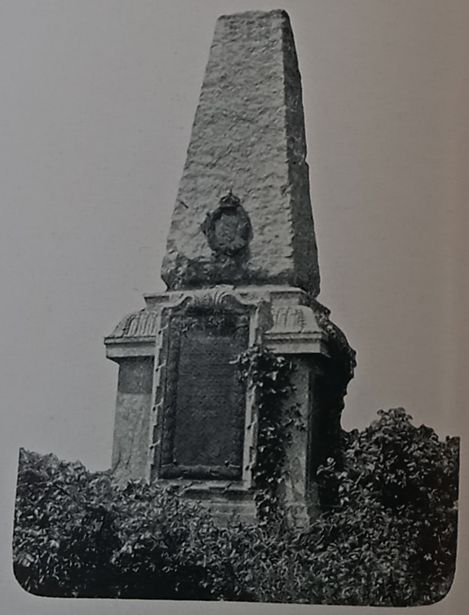

Fliegerdenkmal zu GROSSENHAIN
Entw.: Major v. Minckwitz, Großenhain

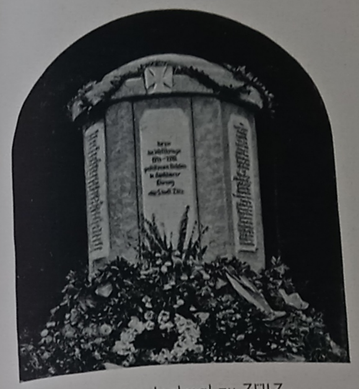

Kriegerdenkmal zu ZULZ
Schöpfer: Archit. K. Langer, Breslau

Ehrenmal zu BÜCKEBURG
Schöpfer: D. Thulesius, Professor an der Technischen Hochschule in Braunschweig

Heldendenkmal zu SCHWIEBUS

Schöpfer: Stadtbauamt
und akad. Zeichenlehrer Fiedler, Schwiebus

Phot. H. Meißner, Schwiebus

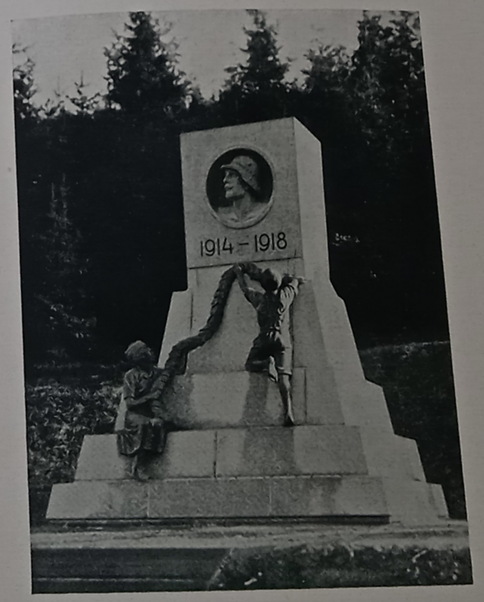

Ehrenmal der Gemeinde ZWOTA
Schöpfer: Archit. O. Heilmann, Reichenbach

Ehrenmal zu HEILIGENSTADT
Schöpfer: Archit. W. Cordier, Heiligenstadt

U-Boot-Ehrenmal zu KIEL
Schöpfer: Archit. H. Hansen, Kiel

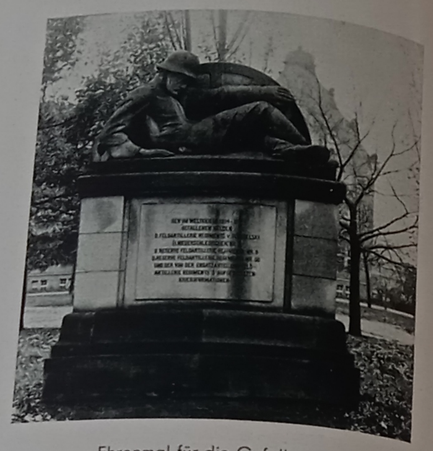

Ehrenmal für die Gefallenen
des Feld-Art.-Rgts. Nr. 5 zu SAGAN
Schöpfer: Archit. H. Mätzig, Sagan

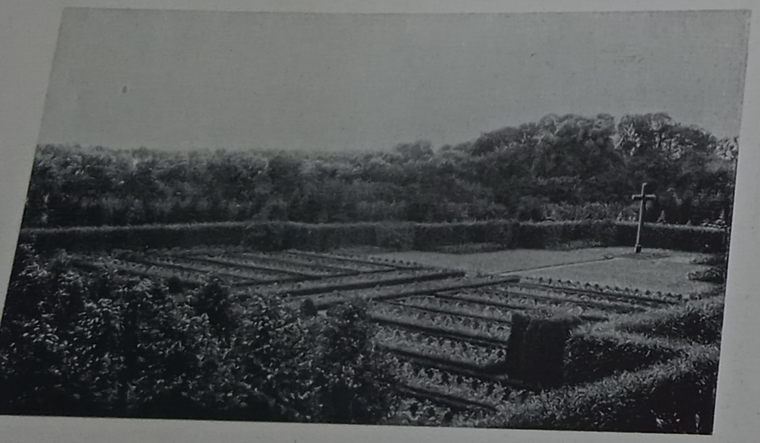

Marine-Ehrenfriedhof - Skagerrakgräber - zu WILHELMSHAVEN-RÜSTRINGEN
Schöpfer: Marineverwaltung. Gartenarchit. L. Migge, Rüstringen

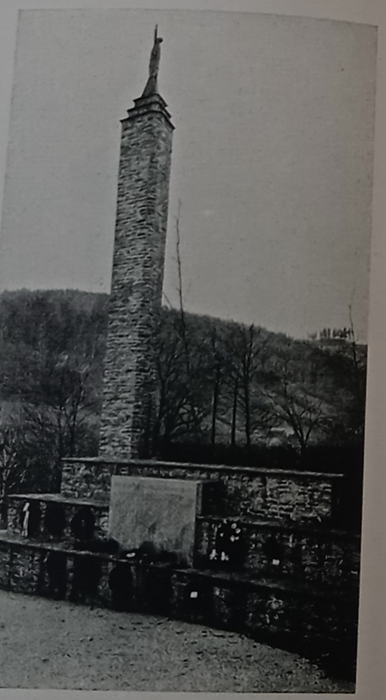

Phot. E. Oehme, Schwarzenberg

Ehrenmal des Militärvereins »König Albert«
zu SCHWARZENBERG i. Sa.
Schöpfer: Bildh. B. Ziegler, Chemnitz

Ehrenmal zu NEUSTADT a. d. Haardt
Schöpfer: Prof. Hahn, München

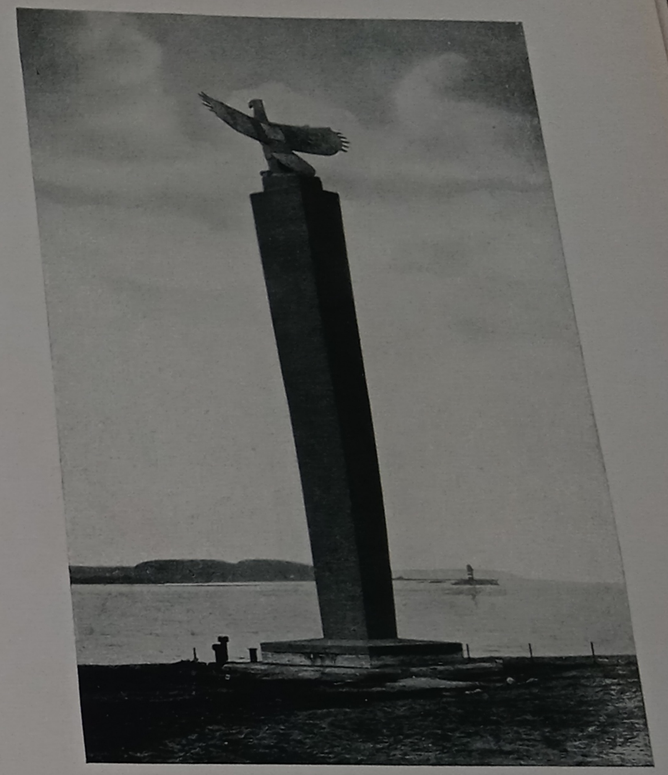

Marine-Ehrenmal bei KIEL
Schöpfer: Archit. Munzer, Düsseldorf

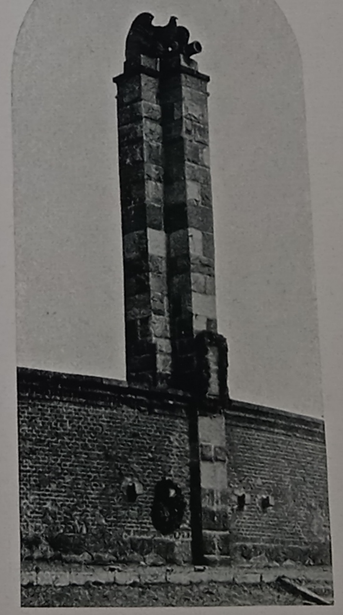

Ehrenmal für die Gefallenen des Fuß-
Art.-Rgts. Nr. 1 zu KÖNIGSBERG, Pr.
Schöpfer: Prof. Lahrs, Königsberg, Pr.

Ehrenmal zu GOTTESBERG i. Schles.
Schöpfer: Archit. J. Kühn, Zittau

Ehrenmal für die Gefallenen des 4. Garde-Rgts. zu Fuß
zu BERLIN
Schöpfer: Bildh. Dietzsch-Sachsenhausen, Berlin

Phot. M. Löhrich, Leipzig

Ehrenmal im Zentralfriedhofe
zu KARLSRUHE
Errichtet v. d. Großherz. Majolika-Manufaktur, Karlsruhe
Schöpfer: Gothein, Karlsruhe

Ehrenmal für die Gefallenen des Kaiser-Alexander-Garde-Grenad.-Rgts. Nr. 1
zu BERLIN
Schöpfer: Prof. Kluge, Berlin

Ehrenmal zu ASCHENDORF
Schöpfer: P. Schumacher, Hannover

Phot. Riediger, Freystadt, N.-S.

Ehrenmal zu FREYSTADT, N.-S.
Schöpfer: Akad. Bildh. H. Dammann, Berlin

Ehrenmal zu WEILDERSTADT
i. Württ.
Schöpfer: Kunstbildh. E. Dauner, Ludwigsburg

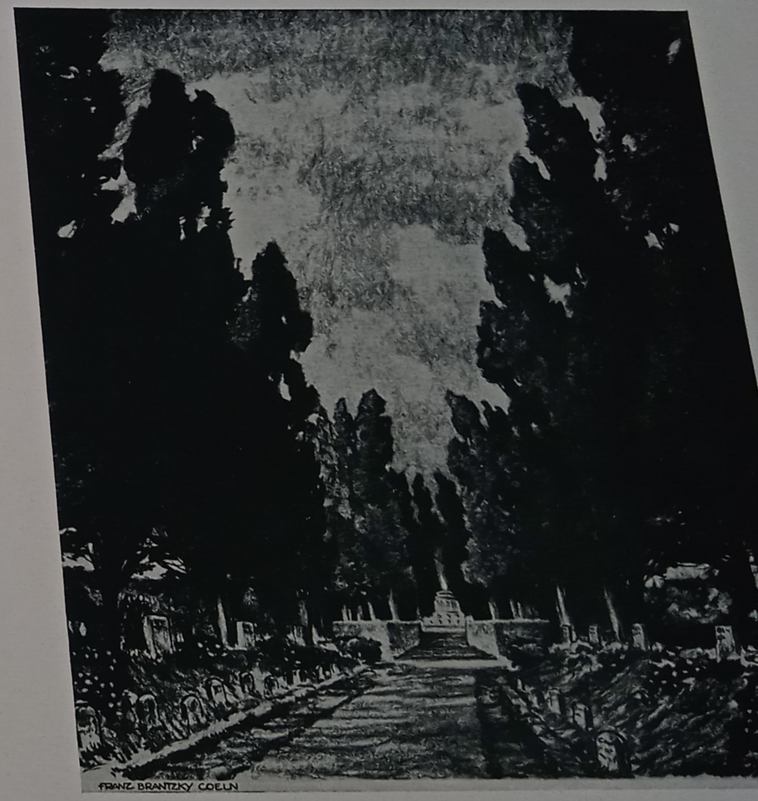

Ehrenmal der Synagogengemeinde auf dem israelit. Hauptfriedhofe
zu KÖLN
Schöpfer: Archit. u. Bildh. F. Brantzky, Köln

Ehrenmal zu HORMERSDORF i. Erzgeb.
Entw.: Bildh. W. Müller, Chemnitz-Reichenhain
Ausf.: Baumeister W. Hellriegel, Hormersdorf

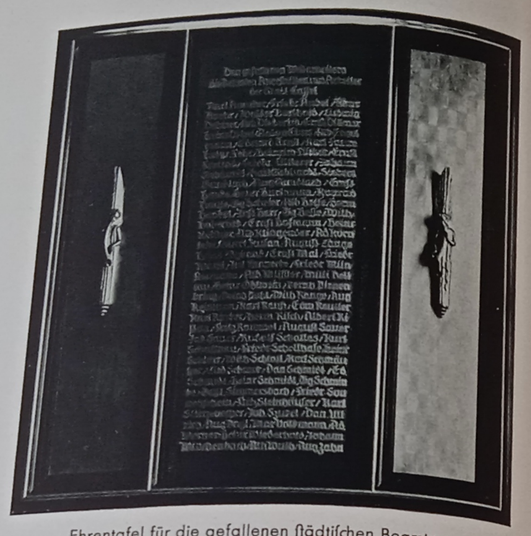

Ehrentafel für die gefallenen städtischen Beamten
im Rathause zu KASSEL
Schöpfer: Prof. H. Sautter, Kassel

Ehrenmal zu BRUCHSAL (Baden)
Schöpfer: Bildh. F. Hugel, Karlsruhe

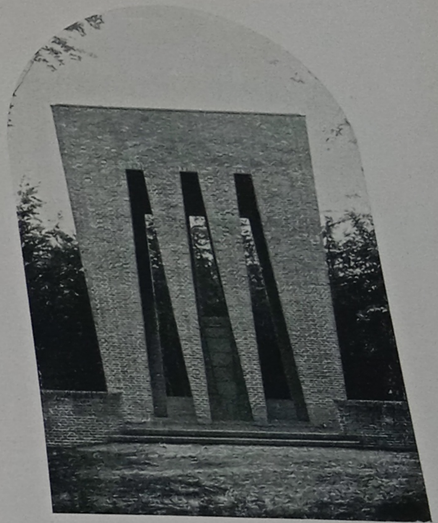

Phot. H. Beckmann, Bad Doberan
Ehrenmal zu BAD DOBERAN
Schöpfer: H. Carlson

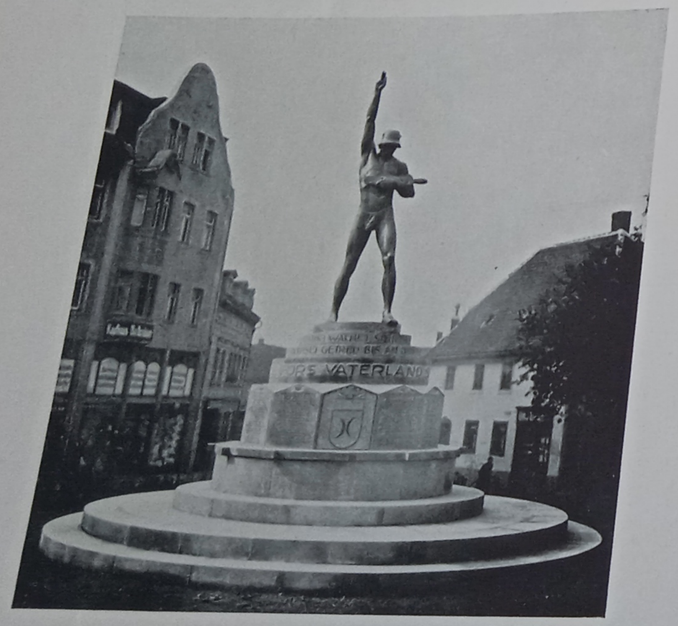

Phot. Diefel, Halle a.S.

Heldendenkmal zu ARTERN
Schöpfer: P. Juckoff, Skopau

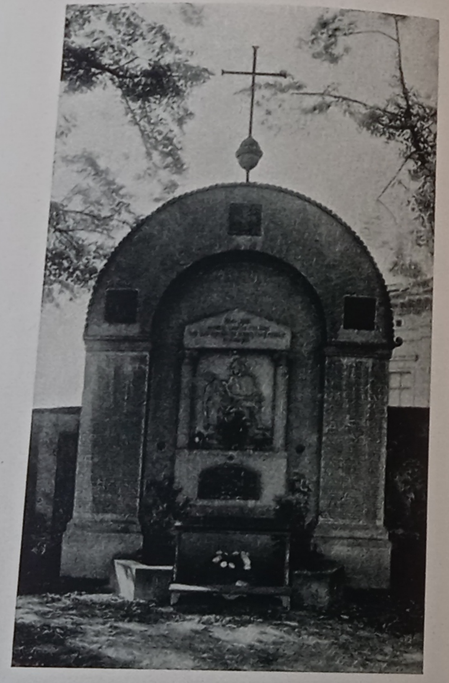

Ehrenmal der kath. Kirchengemeinde
zu KATSCHER, O.-S.
Schöpfer: Archit. H. Schlicht, Breslau

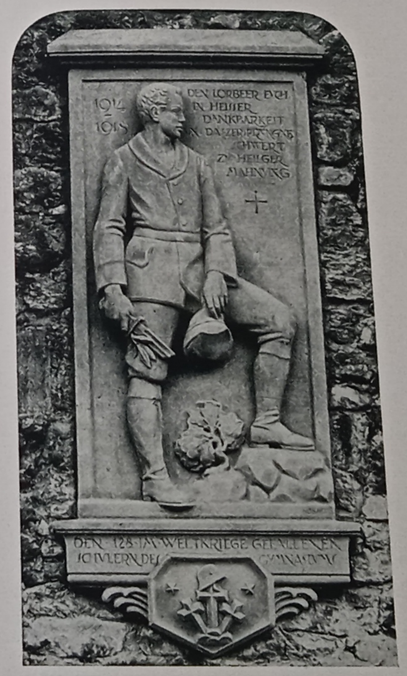

Gedächtnismal für die gefallenen
Schüler des Gymnasiums zu EISENACH
Schöpfer: Prof. H. Hofaeus, Berlin

Kriegerdenkmal zu NÖRDLINGEN
Schöpfer: Prof. Dr. Th. Fischer, München

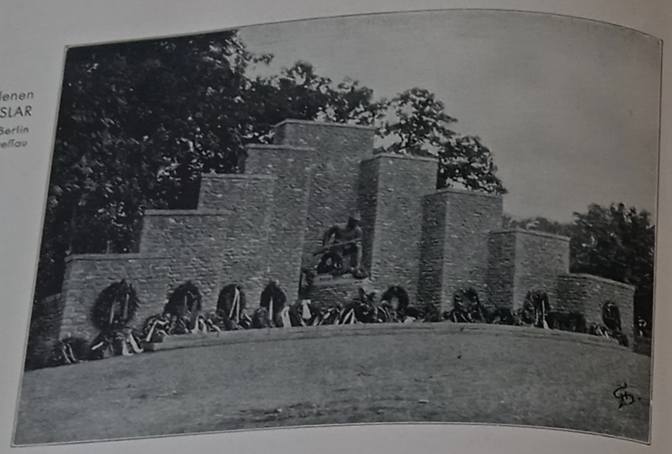

Ehrenmal für die 3000 gefallenen
Goslarer Jäger zu GOSLAR
Schöpfer: Bildh. Lehmann-Borges, Berlin
und Archit. Elfter, Dessau

Ehrenmal zu MERSEBURG a.S.
Schöpfer: Bildh. P. Judkoff, Skopau b. Merseburg

Ehrenmal für die Gefallenen des
Großen Waisenhauses zu POTSDAM
Der Denkstein ist ein Findling aus schwedischem Granit
Entw.: Archit. Lingen
Ausf.: Hofmaurermeister Behrend und
Hofsteinsetzmeister Fiebiger

Phot. O. Schulz, Berlin

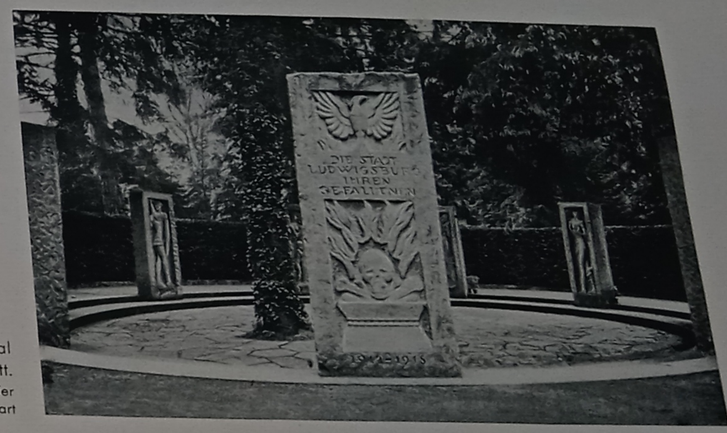

Gefallenendenkmal
zu LUDWIGSBURG i. Württ.
Schöpfer: Archit. F. Haußer
und Bildh. Brüllmann, Stuttgart

Ehrenmal mit Ehrenfriedhof
zu MONTABAUR
Entw.: Prof. A. Kamp, Hönr

Kriegergedächtnisstätte der Bürgermeisterei
VILLIP b. Berkum im Drachenfelser Ländchen,
Rheinl.
Schöpfer: Archit. u. Bildh. F. Brantzky, Köln

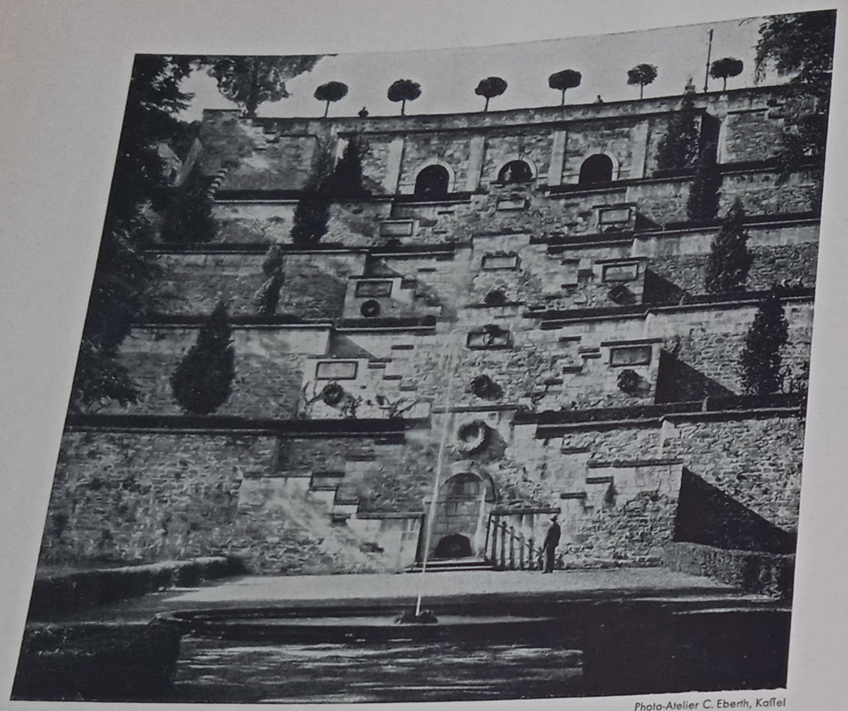

Kurheſſiſche Kriegergedächtnisſtätte
(Teraſſenanlage und Gedenkhalle)
zu KASSEL
Plaſtik von Prof. H. Sautter, Kaſſel

Photo-Atelier C. Eberth, Kaſſel

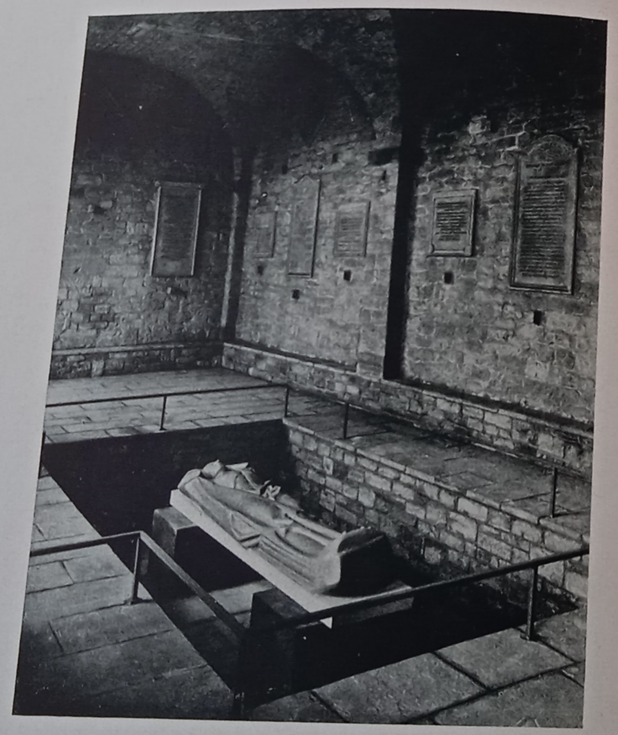

Photo-Atelier C. Eberth, Kaſſel

Kurheſſiſche Kriegergedächtnisſtätte
(Inneres der Gedenkhalle) zu KASSEL
Schöpfer: Prof. H. Sautter, Kaſſel

Ehrenmal für die Gefallenen des
Inf.-Rgts. Nr. 51 zu BRESLAU
Schöpfer: Bildh. Prof. Dr. Th. v. Gosen, Breslau

Ehrenmal zu REINE
Schöpfer: Bildh. Prof. J. Enfeling, Eſſen

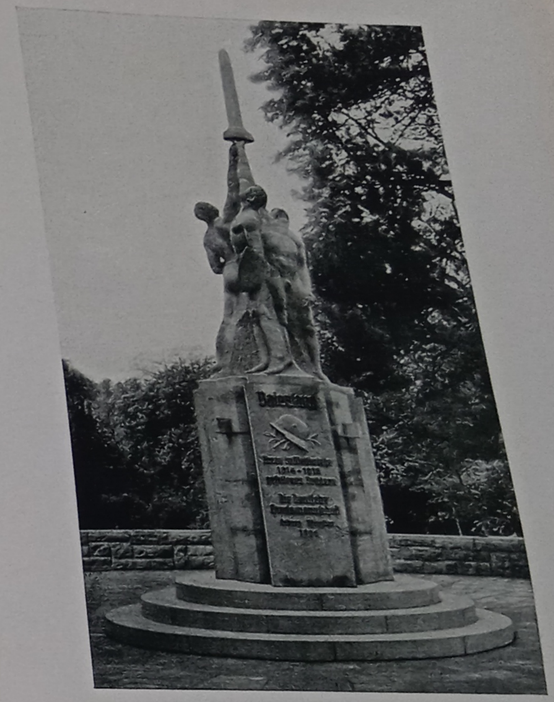

Ehrenmal der deutſchen Landsmannſchaft für ihre im Weltkriege gefallenen Mitglieder im Hofgarten zu COBURG
Entw.: Bildh. R. Kuöhl. Ausf.: Archit. Zauleck u. Hormann, Hamburg
Sockel: Baugewerksmeiſter G. Kempf, Coburg

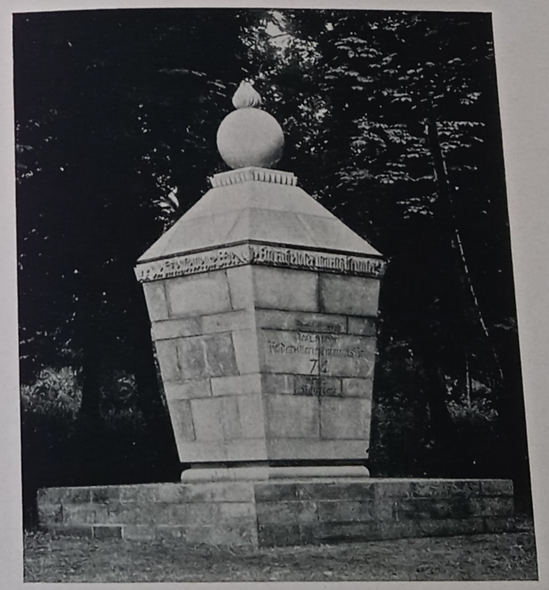

Ehrenmal für die Gefallenen
der 74er Artilleriſten zu TORGAU a. E.
Schöpfer: Firma Conrad, Torgau

Ehrenmal zu LANGENSCHEID
Schöpfer: Archit. Verfuß, Hüften

Ehrenmal im Gedächtnishaine zu GEISLINGEN a. St.
Schöpfer: Prof. P. Bonatz, Stuttgart

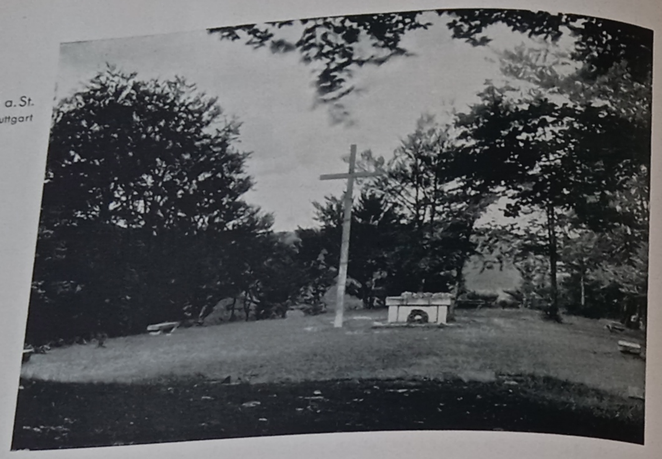

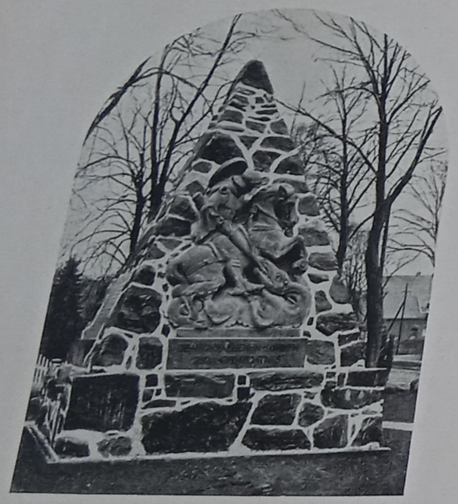

Ehrenmal zu SÖGEL, Krs. Hümmling
Schöpfer: P. Schumacher, Hannover

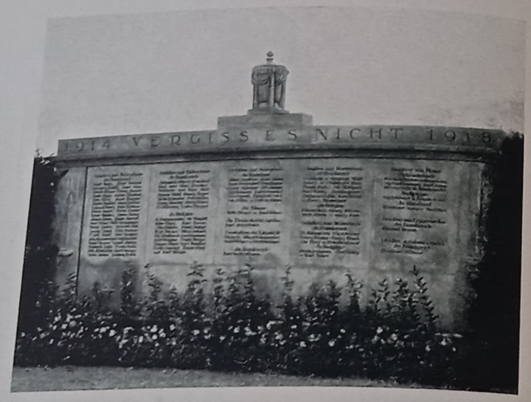

Ehrenmal zu KÜNZELSAU
Entw.: Stadtbaumeister Kellermann, Künzelsau
Ausf.: Bildh. K. Beez, Künzelsau

Ehrenmal zu HILDBURGHAUSEN
Schöpfer: Prof. M. Hoene, München
Mitglied des R. W. R. und Vorsitzender des Reichsverbandes bildender Künstler Deutschlands

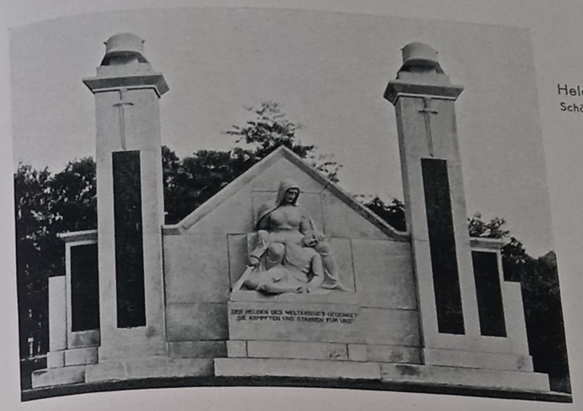

Heldendenkmal zu STEINAU a. O.
Schöpfer: Akad. Bildh. Prof. H. Dammann, Berlin

Ehrenmal zu VERDEN (Aller)
Schöpfer: Stadtbaurat Dipl.-Ing. Antz, Verden

Phot. M. Löhrich, Leipzig
Ehrenmal des Großturngaues LEIPZIG
Schöpfer: Bildh. W. Andreas, Leipzig

Ehrenmal zu BRANDIS b. Leipzig
Entw.: Hofrat Archit. Drechsler, Leipzig
Ausf.: Bildh. Teichmann, Beucha

Kriegerehrenmal zu BUCHHOLZ i. Sa.
Schöpfer: Archit. K. Schurig, Dresden

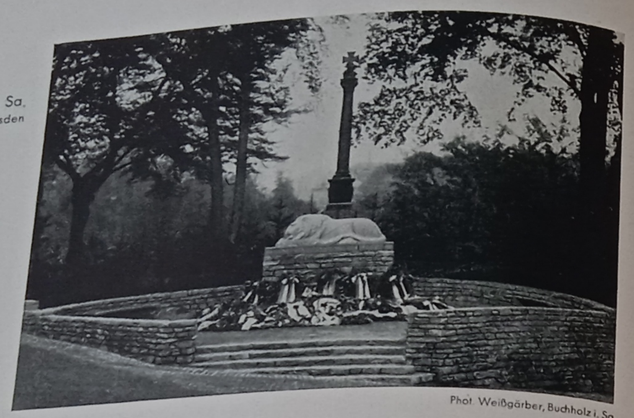

Phot. Weißgärber, Buchholz i. Sa.

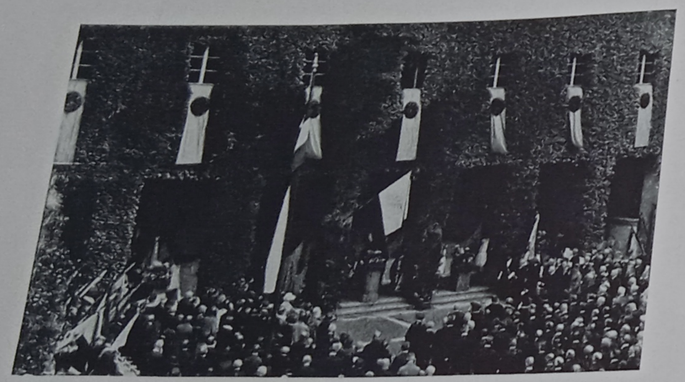

Gedenktafeln für die im Weltkriege gefallenen Angehörigen der Thüringischen Landesuniversität JENA
Entw.: Prof. Dr. Th. Fischer, München. Ausf.: Bildh. Pflügner, Jena
(Mit Genehmigung der Universitäts-Buchdruckerei G. Neuenhahn, Jena)

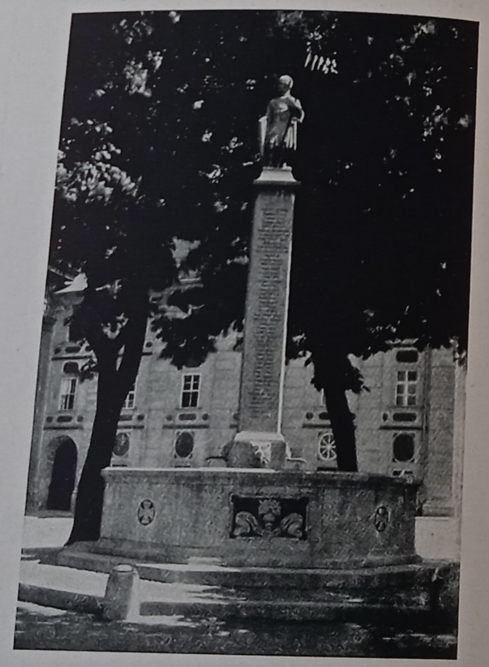

Ehrenmal zu WALDSASSEN
Schöpfer: Akad. Bildh. M. Roider, Regensburg

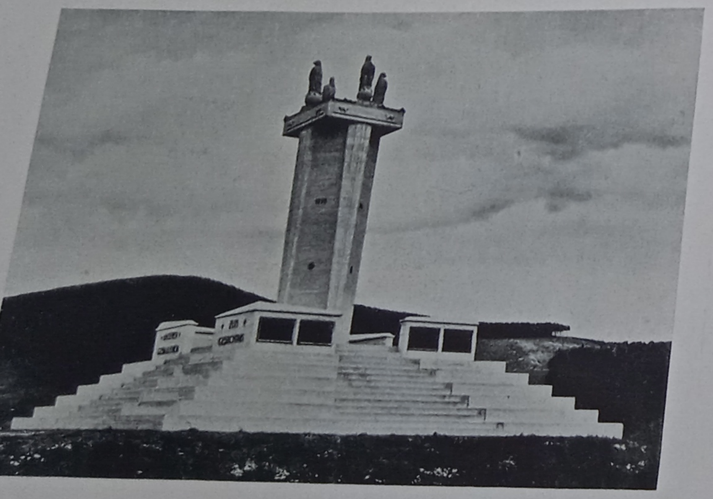

Vierschwerterdenkmal der Waffenstadt SUHL
Entw.: Prof. W. Haufchild, Berlin

Kriegerehrenmal zu ARNSBERG i. Westf.
Schöpfer: Archit. P. Offenberg
und A. Schumacher

Kriegerdenkmal zu BÜTZOW (Mecklenburg)
Entw.: Bildh. Wallat-Gehlsdorf b. Rostock

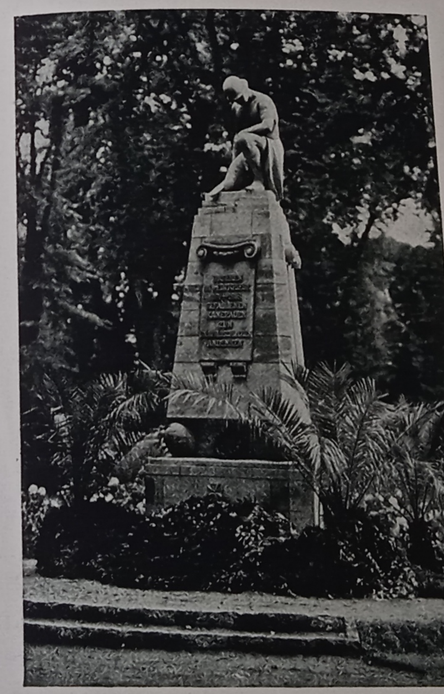

Hofphot. R. Knöfel, Neustrelitz
Ehrenmal für die gefallenen Mecklenburger Grenadiere zu NEUSTRELITZ i. M.
Schöpfer: Akad. Bildh. H. Dammann, Berlin

Ehrenmal der 4012 gefallenen Marburger Jäger zu MARBURG (La
Entw. u. Ausf.: Paffrath u. Schmelz

Ehrenmal auf dem Ehrenfriedhofe der Stadt BAMBERG
Schöpfer: Gartenbaudirektor V. Lufter u. Akad. Bildh. H. Leitherer, Bamberg

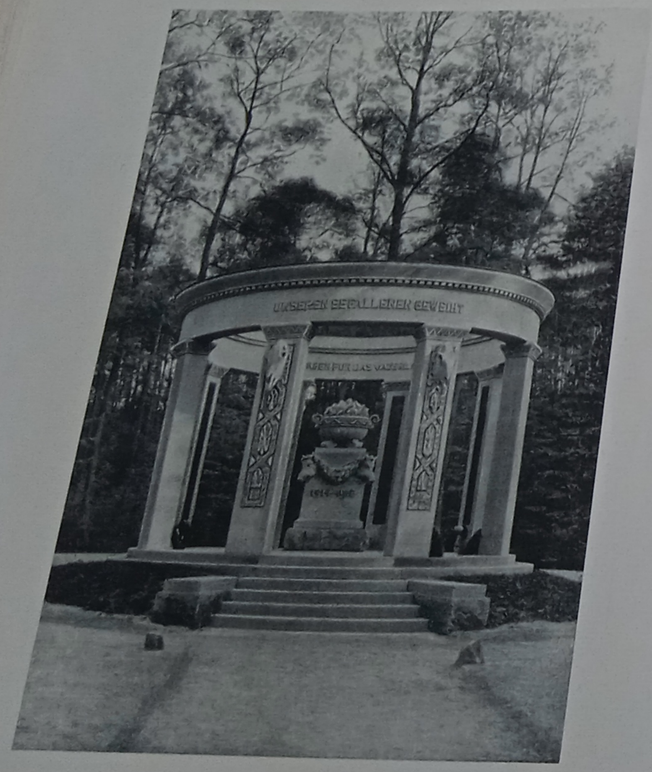

Gefallenen-Denkmal im Hindenburghaine zu EBERSWALDE
Entw.: Akad. Bildh. H. Dammann, Berlin

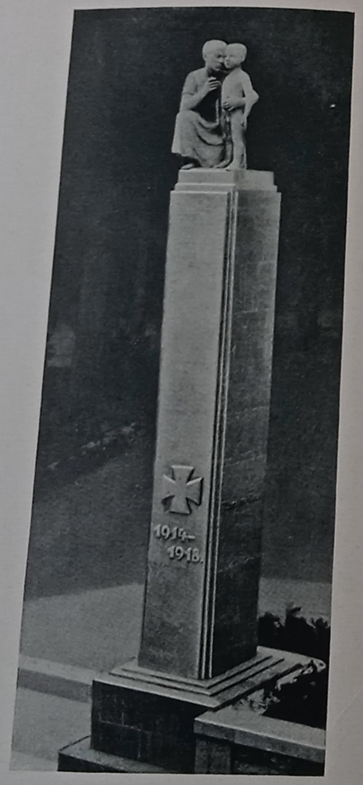

Kriegerdenkmal zu LÜTZEN
Schöpfer: Archit. Schlagt, Nordhausen a.Harz

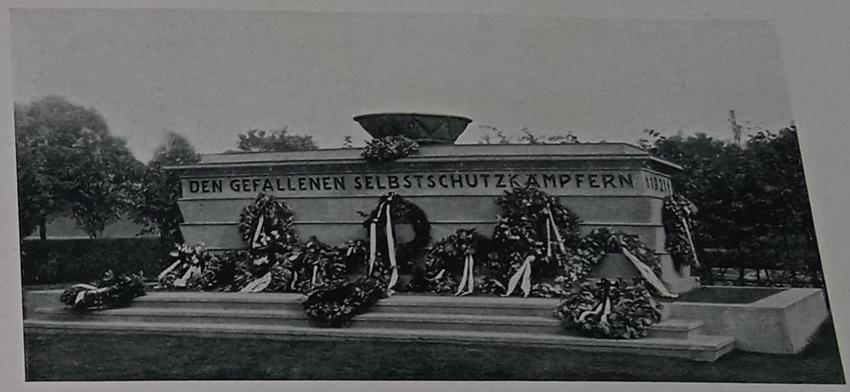

Ehrenmal für die in den Polenaufständen gefallenen Selbstschutzkämpfer in BEUTHEN
Entw.: Studienrat Hoeppner, Beuthen
Ausf.: Hirt's Nachf., Beuthen

Ehrenmal für die im Weltkrieg
Gefallenen der Fleischerinnung LEIPZIG
Entw.: Bildh. H. Becker, Leipzig

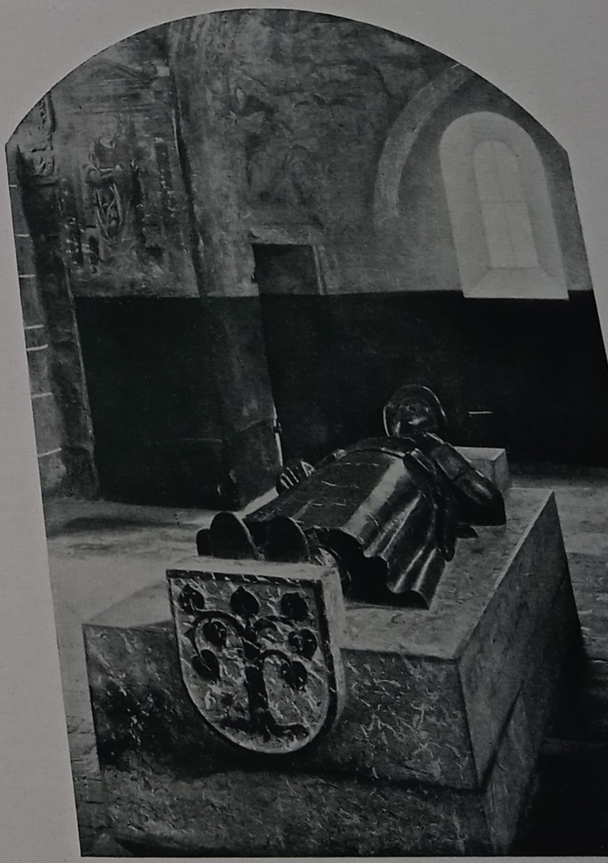

Phot. B

Kriegergedächtnisstätte zu LINDAU a. B.
Schöpfer: Stadtbaurat Gluckert, Neustadt a. d. Haardt und
Bildh. J. Oertel, Rothenburg o. d. T.

Phot. E. Hoenisch, Leipzig

Ehrenmal zu CUXHAFEN
Schöpfer: Bildh. W. Niedner, Leipzig

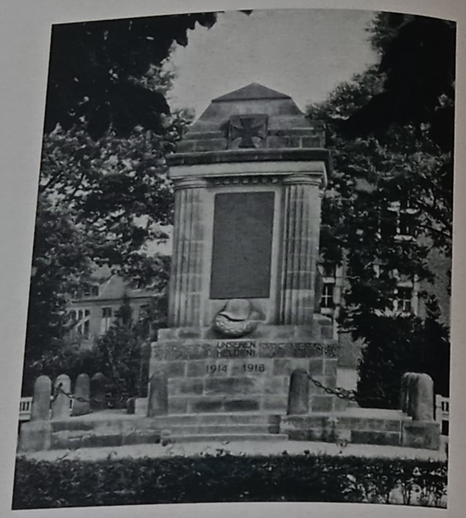

Kriegerdenkmal zu GRONAU
Entw.: Archit. A. Wilmsen, Gronau i. W.
Ausf.: Stein- u. Bildh. H. Pörtner, Gronau i. W.

Kriegerdenkmal zu RANIS i. Thür.
Schöpfer: Bildh. K. Lindenberg, Pößneck i. Thür.

Phot. M. Löhrich, Leipzig
Ehrenmal zu TRIPTIS i. Thür.
Schöpfer: Regierungsbaumeister W. Leweß, Berlin

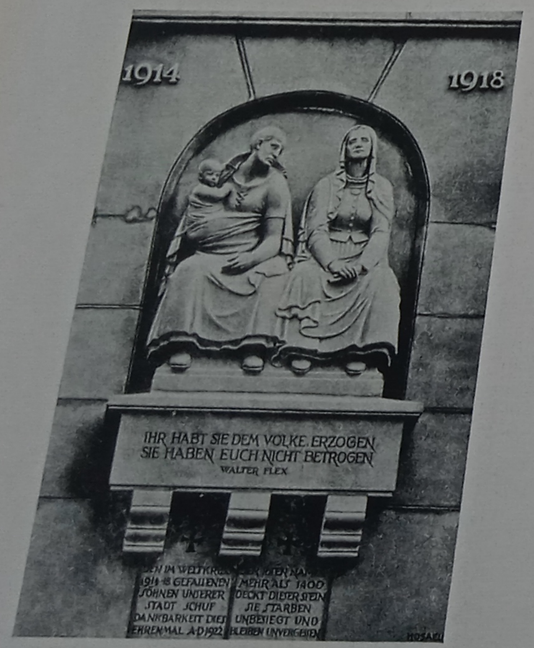

Kriegerdenkmal in der Wartburgstadt EISENACH
Entw.: Prof. H. Hofaeus, Berlin

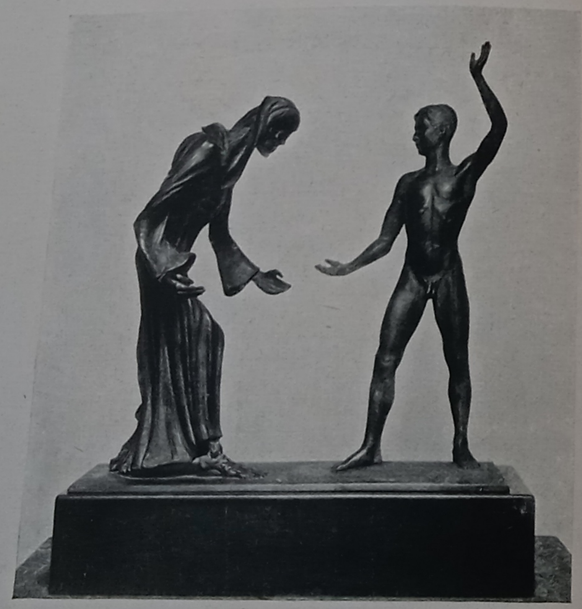

Phot. E. Hoenisch, Leipzig
»Der Todbezwinger« (Entwurf)
Schöpfer: Bildh. W. Niedner, Leipzig

Ehrenmal zu OCHSENFURT a. M.
Entw.: Archit. Niedermeier u. Kleinsteuber
u. akad. Bildh. Heuler, sämtlich in Würzburg
Ausf.: Bildh. V. Grünsfelder, Würzburg

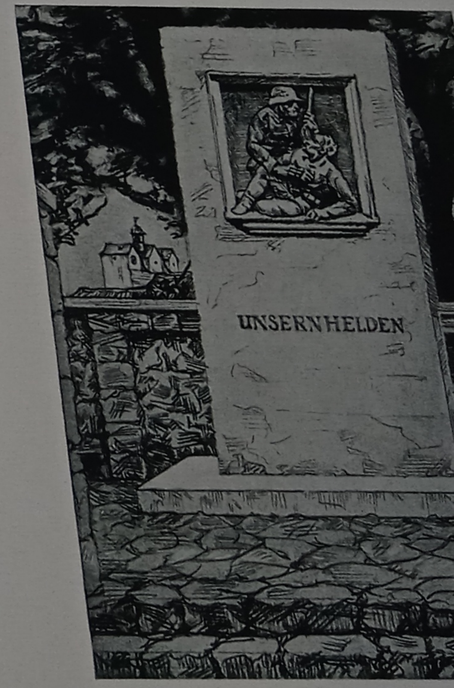

Heldenehrenmal zu BALLENSTED
Entw.: Regierungs- u. Baurat Dr. E
Ausf.: Bildh. W. Conert

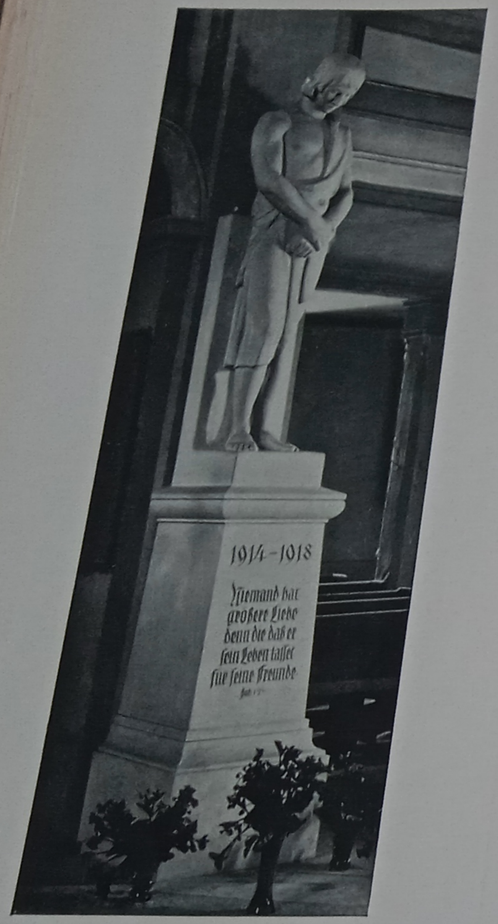

Ehrenmal in der ev. Pfarrkirche zu SPROTTAU
Schöpfer: Prof. R. Cauer, Darmstadt

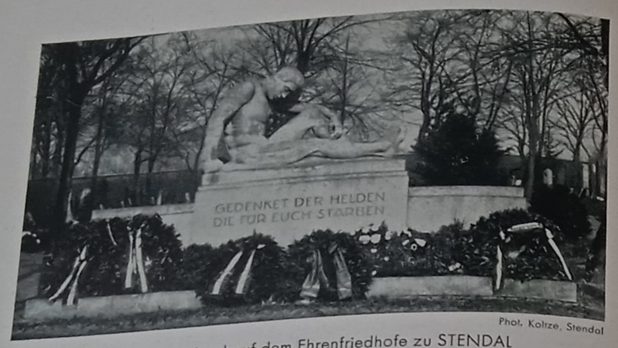

Phot. Kotze, Stendal

Gefallenendenkmal auf dem Ehrenfriedhofe zu STENDAL
Schöpfer: Bildh. P. Juckoff, Skopau b. Merseburg

Kriegerehrenmal zu CORBACH
Schöpfer: Dipl.-Ing. Archit. Schleicher, Corbach und Bildh. Prof. Vocke, Kassel

Ehrenmal zu GRIESHEIM b. Frankfurt a. M.
Schöpfer: Archit. Hamburger u. Bildh. P. Seiler, Frankfurt a. M.

Bölkedenkmal zu DESSAU
Schöpfer: Archit. A. Müller, Darmstadt u. Bildh. W. Kiefer, Dessau

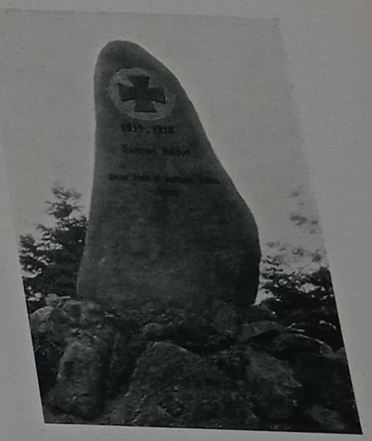

Ehrenmal der Stadt BISMARK i. d. Altmark
Schöpfer: Steinbildh. W. Reinecke u. Maurermeister O. Schienhorn

Ehrenmal
der Kirchengemeinde HANNOVER-KIRCHRODE
Entw.: Archit. L. Lange, Hannover
Ausf.: Bildhauerwerkstätten E. Hinge-Hannover-Anderten

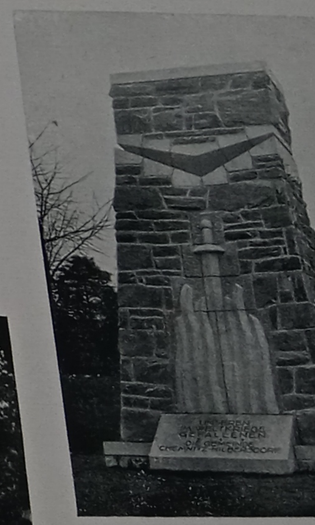

Ehrenmal zu CHEMNITZ-HIL
Schöpfer: Archit. W. Müller, C

Kriegerehrenmal zu HEIDE i.
Schöpfer: Prof. Schreitmüller, Dres

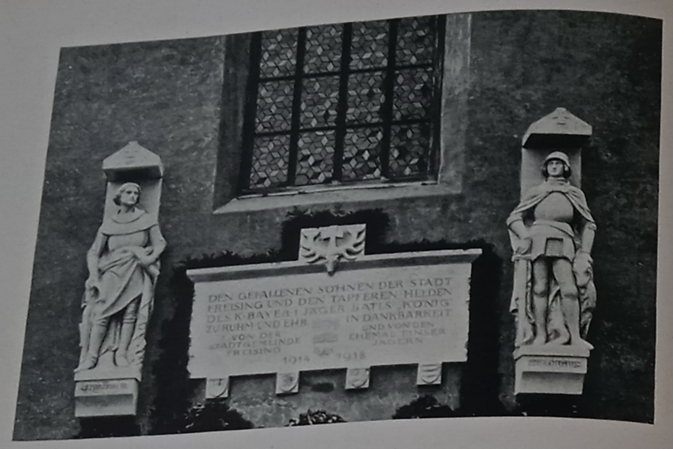

Ehrenmal für die Gefallenen der Stadt und die des 1. Jägerbatl. »König« zu FREISING

Entw.: Akad. Prof. H. Waderé, München
Ausf.: Bildh. F. Los und Steinmetz Grabner, Freising

Ehrenmal der 15er Jäger zu CHEMNITZ

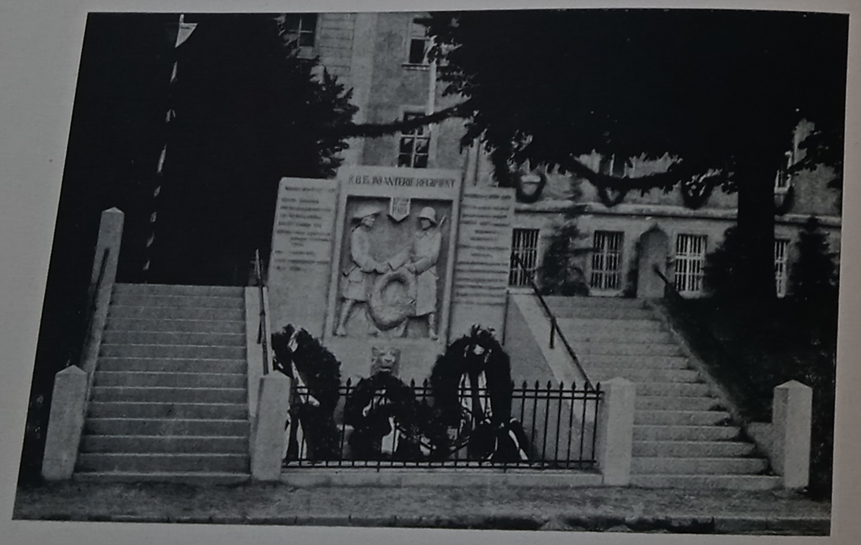

15er Denkmal zu NEUBURG a. D.

Schöpfer: Bildh. Prof. Albertshofer, München

Ehrenmal zu BIETIGHEIM a. d. Enz (Württ.)
an der noch aus der Karolingerzeit
stammenden Kirche St. Peter

Entw.: Archit. Prof. Abel und Böhringer, Stuttgart

Kriegerdenkmal zu DEUTSCH-EYLAU

Schöpfer: Stadtbaumstr. M. Radtke, Deutsch Eylau

Das Ehrenmal aller 36er au
Soldatenfriedhofe (Stadtp
zu HALLE a. S.

Schöpfer: Archit. O. Zeh, Dres

Phot. M. Löhrich, Leipzig

Ehrenmal der Stadt FORST, Lausitz
Schöpfer: Archit. Dr. Kühn, Berlin

Ehrenmal zu SALZUNGEN
Schöpfer: Prof. H. Hofaeus, Berlin u. Archit. Heilich, Darmstadt

Phot. E. Goriup, Bad Wimpfen

Ehrenmal zu BAD WIMPFEN
Schöpfer: Geh. Rat Prof. Walbe, Darmstadt

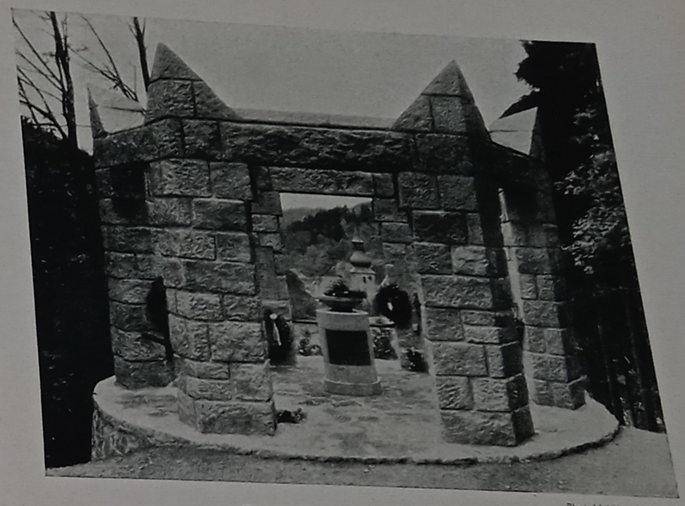

Phot. M. Löhrich, Leipzig

Ehrenmal zu BERNECK i. Fichtelgeb.
Schöpfer: Regierungsbaumeister Dipl.-Ing. H. Reissinger, Düsseldorf

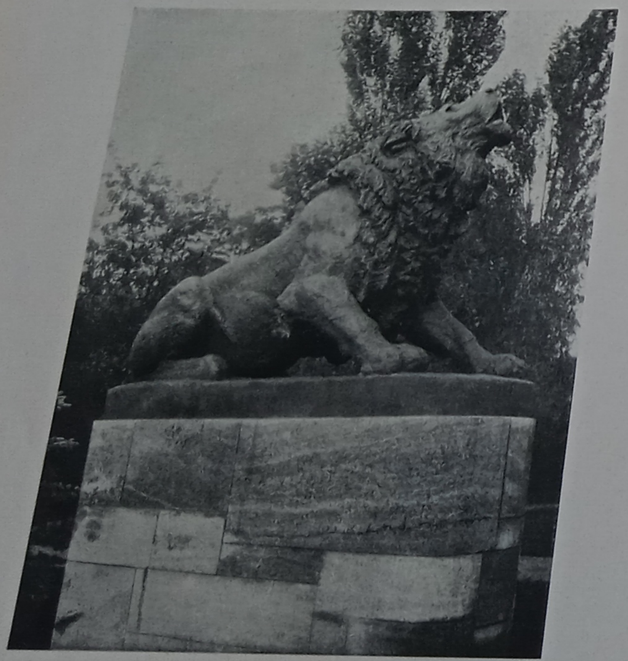

Phot. B. Wunsch, Anklam

Ehrenmal zu ANKLAM
Schöpfer: Prof. A. Kraus, Berlin-Grunewald

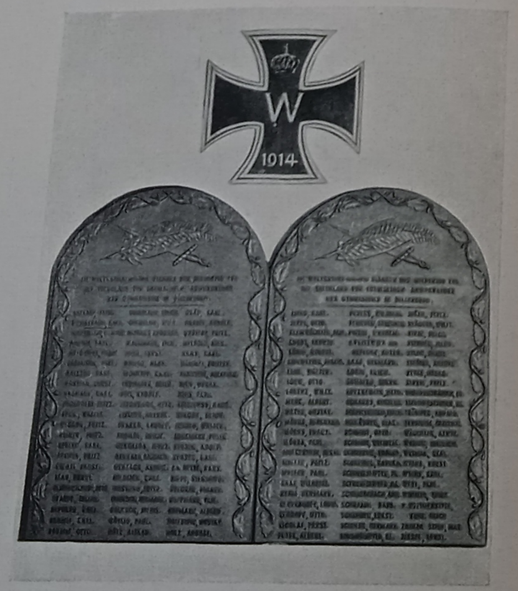

Ehrenmal im Gymnasium zu DILLENBURG
Schöpfer: Hüttendir. Neuschäfer, Breidenbach

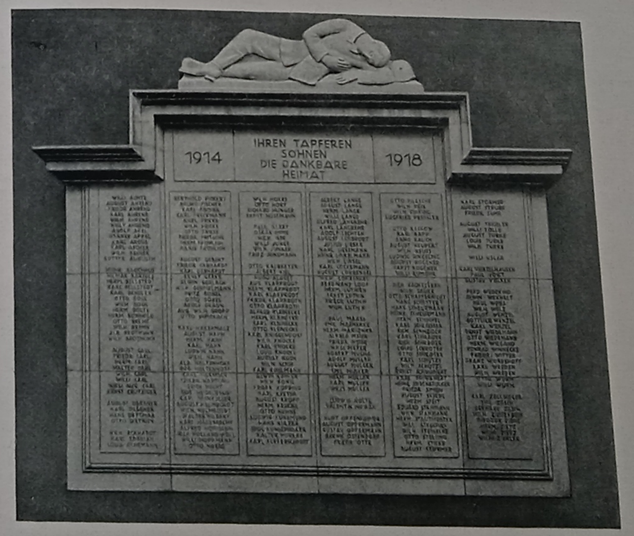

Ehrenmal zu BAD LAUTERBERG i. Harz
Schöpfer: Bildh. K. Herfener, Hamburg

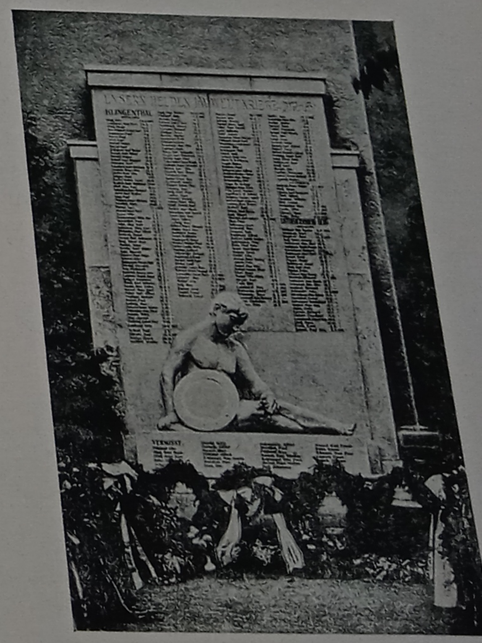

Ehrenmal zu KLINGENTHAL i. Sa.
Schöpfer: Archit. E. Heilmann, Reichenbach

Kriegerehrenmal zu PLÖN
Schöpfer: Bildh. B. Butzke, Berlin

Ehrenmal zu STEINBACH-HALLENBERG
Schöpfer: Archit. Dipl.-Ing. Böttner, Schmalkalden

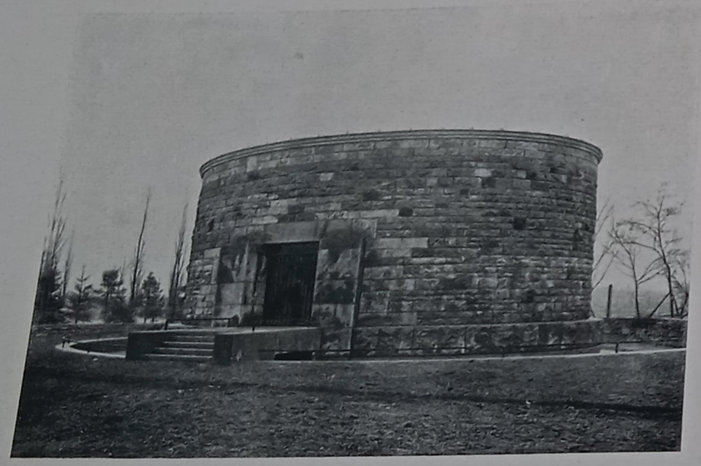

Ehrenmal zu FRANKFURT a.M.

Schöpfer: Bildh. P. Seiler und Archit. H. Senf

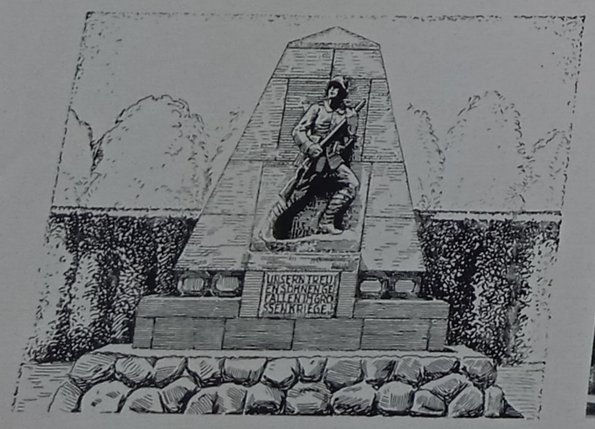

Kriegerdenkmal zu ORANIENBAUM
Schöpfer: Akad. Bildh. H. Dammann, Berlin

Ehrenmal für die Gefallenen des Inf.-Rgts. Nr. 20 zu WITTENBERG
Schöpfer: Prof. L. Manzel, Berlin

Gedächtnishalle zum Andenken
an die im Weltkriege Gefallenen zu SCHWEDT

Alheimerturm mit Kriegergedächtnisstätte des Kreises
ROTENBURG a.F.
Entw.: Archit. F. Bauer, Kassel
Ausf.: C. Gebhardt, Rotenburg

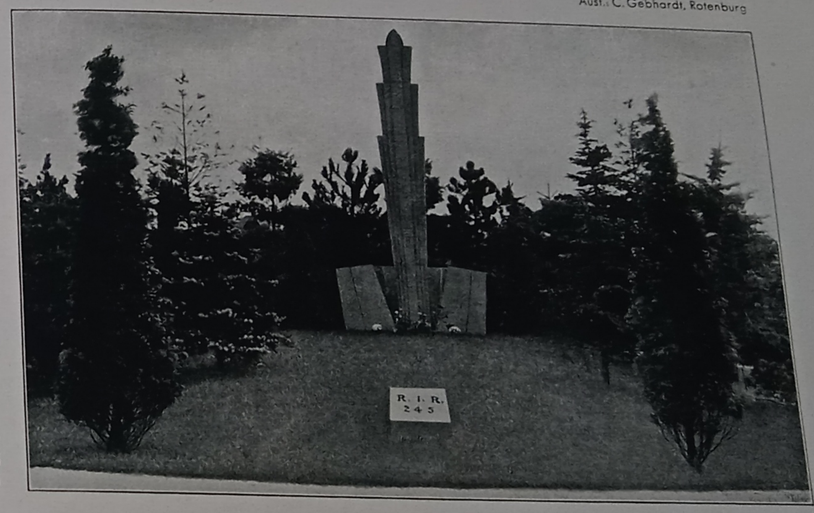

Ehrenmal für die Gefallenen des Inf.-Rgts. Nr. 245 zu LEIPZIG

Entw.: Bildh. Brenner, Chemnitz
Ausf.: Tollert, Beucha, Archit. M. Krämer, Leipzig

Kriegerdenkmal zu GLÜCKSTADT
Schöpfer: Bildh. Mißfeldt, Berlin

Kriegerehrenmal zu RHEINE i.W.
Schöpfer: Kunstmaler Murdfield, Düsseldorf

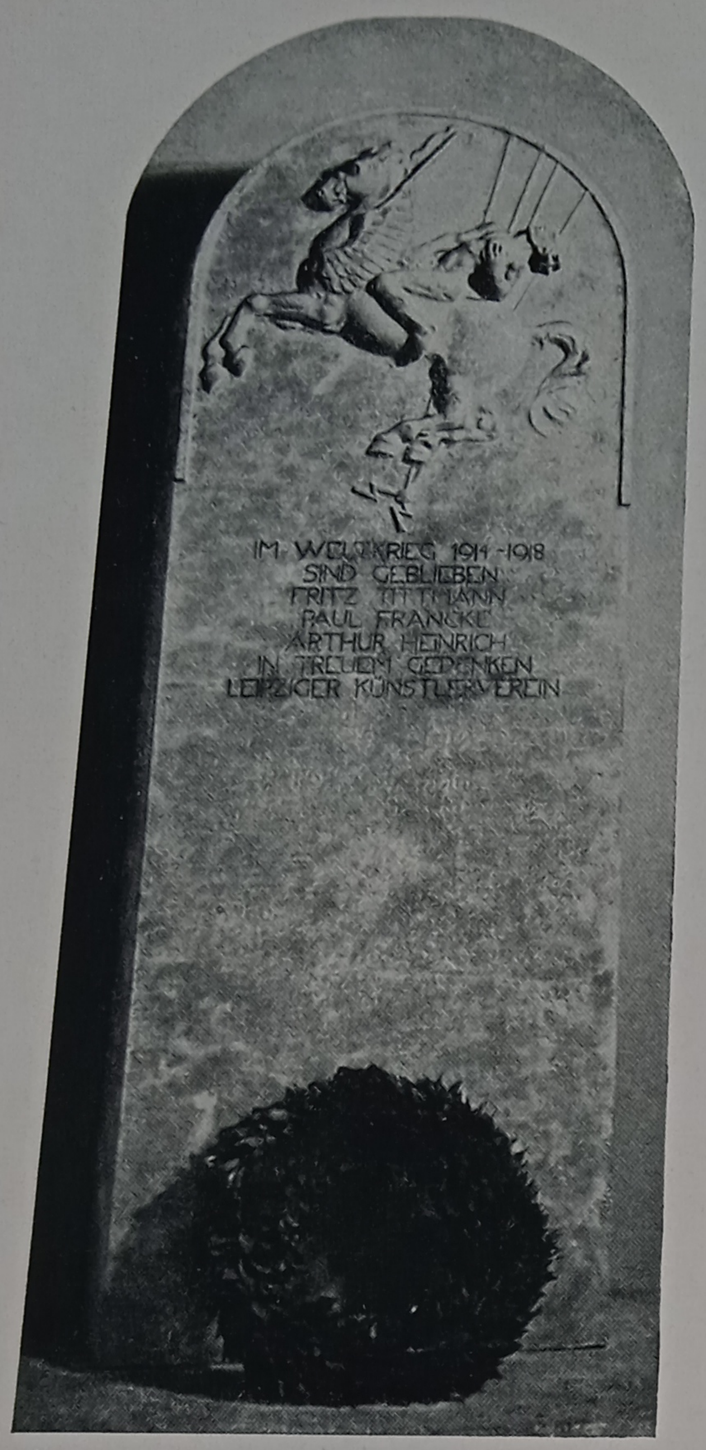

Gedächtnismal für die im Weltkriege gefallenen Künstler im Hofe des Künstlerhauses zu LEIPZIG

Schöpfer: Akad. Bildh. H. Zeißig, Leipzig

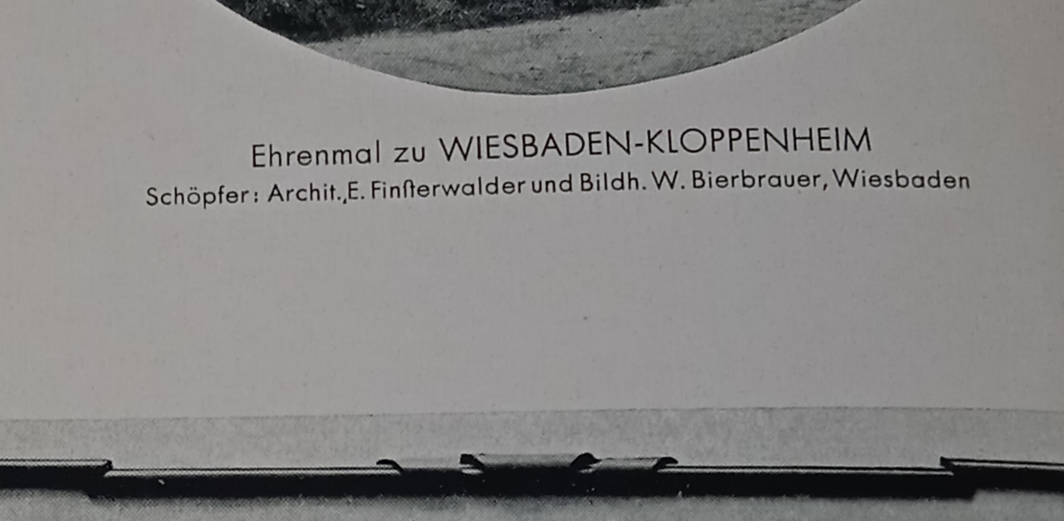

Ehrenmal zu WIESBADEN-KLOPPENHEIM

Schöpfer: Archit. E. Finsterwalder und Bildh. W. Bierbrauer, Wiesbaden

Marine-Ehrenmal zu WILHELMSHAVEN

Errichtet vom Bürgerverein des 1. Bezirks in Wilhelmshaven

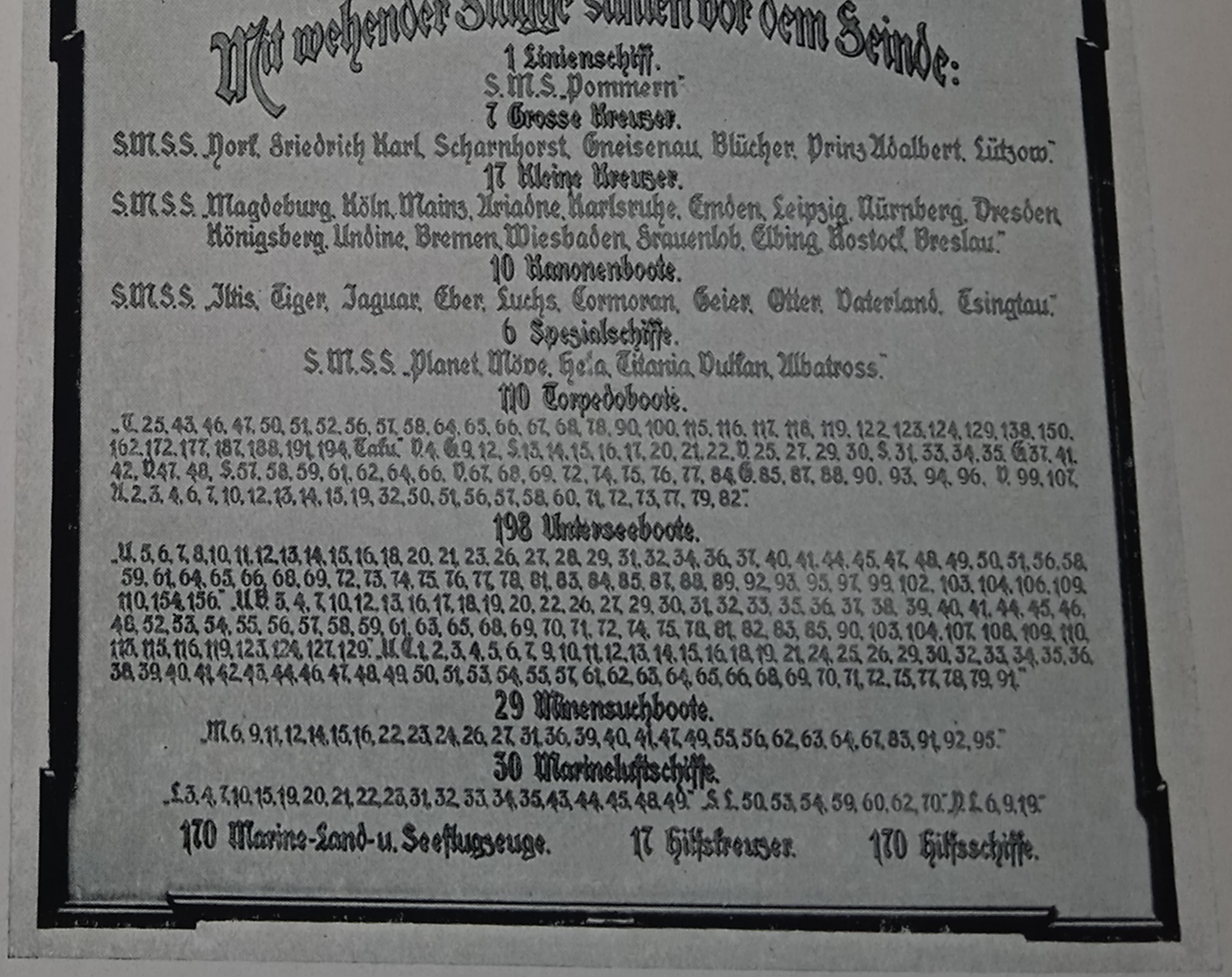

Gedenktafel für die vor dem Feinde gesunkenen Schiffe der deutschen Marine im Museum für Meereskunde zu BERLIN

(Geschenk v. Blohm & Voß, Hamburg)

VERZEICHNIS

	Seite
Aachen	74
Abbenrode	15
Adorf	65
Albling	34
Aichach	173
Allendorf (Werra)	48
Allenstein	121
Allstedt	65
Altdamm	159
Altenburg	203
Altenkirchen (Westerw.)	116
Alzey	172
Amberg (Oberpf.)	196
Andernach	9, 192
Angerburg	121
Anklam	232
Annweiler	15
Arendsee (Altm.)	162
Arnsberg	223
Arnstadt	162
Arnswalde	27
Artern	214
Aschaffenburg	165
— 2. Bayer. Jäger-Batl.	167
— Pfarrei ad Beatam Mariam Virginem	150
Aschaffenburg-Damm	165
Aschendorf	213
Aschersleben	151
Aurich	83
Backnang	185
Balingen	38
Ballenstedt	227
Bamberg	224
— Bayer. Turner	64
— Freiwillige Feuerwehr	164
Bärenstein (Bez. Chemnitz)	105
Barmstedt	112
Bayreuth	200
— 7. Bayer. Inf.-Rgt.	202
Bebra	66
Beierfeld	158
Belgern	117
Berbisdorf	177
Berchtesgaden	66
Bergedorf (Hamburg)	194
Bergen (Rügen)	52
Bergzabern	12
Berka (Ilm)	197
Berlin, Eisenbahntruppe	18
— Gardepioniere	89
— 4. Garde-Rgt. zu Fuß	212
— Kaiser - Alex. - Garde-Grenad.-Rgt. Nr. 1	212
— Kaiser - Wilhelm - Gedächtniskirche	79
— Landwehr-Inspektion	14
— Deutsche Marine	236
— Alte Pankower Kirche	88
— Reichsbank	125
— Friedrich - Wilhelms-Universität	188
Berlin-Buckow	101
Berlin-Dahlem	96
— Garde-Schützen	126
Berlinchen	44
Berneck (Fichtelgeb.)	233
Besigheim	57
Beuel	97
Beuthen (Oberschl.)	86, 225
Biberach (Riß), ev. Friedhof	142
— Kathol. Friedhof	31
Bieberach	27
Bietigheim	231
Bischofstein	50
Bischofswerda	198
Bismark (Altm.)	229
Blankenburg (Harz)	171
Blankenhain (Thür.)	67
Blankenstein	30
Blaubeuren	69
Blochwitz	26
Blomberg (Lippe)	24
Boberfen-Lessa	26
Boizenburg (Elbe)	147
Bolkenhain	199
Bonn	123
Bopfingen	129
Borken (Westf.)	177
Borkum	164
Borna (Bez. Leipzig)	128
Brake (Lippe)	134
Brake (Oldenb.)	96
Brakel (Kr. Höxter)	140
Brandenburg (Havel)	42
Brandis (Bez. Leipzig)	221
Braunlage (Harz)	95
Braunschweig, Kolonialdenkmal	175
— Inf.-Rgt. Nr. 92	27
— Ref.-Inf.-Rgt. Nr. 78	26
Bremen, St. Michaeliskirche	79
— Unser Lieben-Frauen-Kirche	152
Bremerhaven	154
Bremervörde	175
Breslau, Inf.-Rgt. Nr. 51	218
— Schles. Landw.-Korps	80
— Leibkür.-Rgt. Gr. Kurfürst Schles. Nr. 1	173
— für die Magistratsbeamten im Rathause	170
— Universität	183
Brotterode b. Schmalkalden	55
Bruchsal (Baden)	215
Brühl	75, 181
Brunshaupten (Mecklb.)	124
Bublitz	45
Buchholz (Sachs.)	222
Bückeburg	209
Büdingen	125
Bunzlau	189
Burgbernheim	175
Burgsteinfurt	157
Büren (Westf.)	117
Bütow (Pomm.)	147
Bützow	223
Buxtehude	29
Calbe (Saale)	80
Cammin (Pomm.)	189
Carlsfeld (Erzgeb.)	177
Celle	14
— Ehrenmal für die gefallenen 232er	153
Charlottenburg, König.-Elisabeth-Garde-Gren.-Rgt. Nr. 3	16
— Kriegergedächtnisglocke in der Epiphanienkirche	109
— Techn. Hochschule	67
Chemnitz, Inf.-Rgt. Nr. 104	152
— 15er Jäger	230
Chemnitz-Hilbersdorf	229
Coburg	219
Coesfeld	167
Colditz, Friedhofskirche	136
— Ref.-Inf.-Rgt. Nr. 103	29
Corbach	228
Cottbus	95
Crailsheim	43
Cunnersdorf	80
Cuxhafen	226
Dahlen (Sachs.)	102
Damme	171
Danzig, Katharinenkirche	90
— Marienkirche	205
— Marine	91
— Trinitatiskirche	124
Danzig-Neufahrwasser	116
Dardesheim	195
Darkehmen (Ostpr.)	199
Deersheim	83
Dennheritz	34
Dessau	229
Detmold	153
Deutsch-Eylau, Kriegerdenkmal	231
— Ehrenmal der 59er	86
Deutz	113
Diepholz	199
Diesbar	93
Dillenburg	152
— Gymnasium	232
Dillingen (Donau)	128
Dinkelsbühl	57
Doberan (Mecklb.)	215
Döberitz	184
Dobra	138
Dömitz	174
Donaueschingen	144
— Inf.-Rgt. Nr. 170	24
Donauwörth	104
Dorsten	36
Dortmund	37
Dortmund-Mengede	132
Dresden, Dresdner Jäger	49
— Israelit. Friedhof	153
Drossen	115
Duisburg-Hamborn	88
Dülmen	15
Düsseldorf	140
Eberswalde	224
Eckartsberga	156
Eckernförde	53
Eglofs (Allgäu)	102
Ehrenfriedersdorf	116
Eibenstock	34
Eilenburg	139
Einbeck	25

Seite

Eisenach 226
— Ärztedenkmal . . . 103
— Burschenschafts-denkmal 200
— Gymnasium 215
— Synagoge 134
Ellingen 203
Ellwangen (Jagst) 109
Elster, Bad (Sachs.) 150
Elsterwerda 202
Eltingen 123
Eltville 118
Ems, Bad 148
Emsdetten 111
Enger (Westf.) 30
Erfelden 21
Erfurt, Erfurt-Loge 207
— Feld-Art.-Rgt. Nr. 19 190
Eschwege 61
Essen (Ruhr) . . 178, 179 189
Ettlingen 182
Eulau-Sprottau (Schles.) . 193
Eutin 113

Forchheim (Bayern) . . . 208
Forst (Lausitz) 232
Frankenberg (Sachs.) . . 82
Frankenhausen (Kyffh.) . . 92
Frankfurt (Main) 234
— Universität 90
Frankfurt (Oder), Dominik-
— Denkmal 196
— Leib-Grenadier-Rgt. Nr. 8. 122
Frauenhain 92
Frauenzell (Allgäu) 133
Freiberg (Sachs.), Donats-friedhof 119
— 12er Jäger und Inf.-Rgt. Nr. 182 30
— Ref.-Jäger-Batl. Nr. 26 145
Freiburg (Breisgau) . . . 31
— Universität 85
Freiburg (Schles.) 88
Freienwalde (Oder) 10
Freising 230
Freital-Deuben 50
Freital-Potschappel (Bezirk Dresden) 119
Freyburg (Unstrut) 110
Freystadt (Niederschles.) . 213
Friedberg-Fauerbach (Hessen) 51
Friedeberg (Neum.) 143
Friedland (Mecklb.) 74
Friedrichshafen (Bodensee) 157
Fulda 14
Fürth (Bayern) 103
Füssen (Allgäu) 169

Garmisch-Partenkirchen (Oberbayern) 158
Geisenheim (Rheingau) . . 53
Geislingen (Steige) 220
Gera (Reuß) 182
Geringswalde 170
Gerolsheim (Pfalz) 45
Gießen, Ehrenmal der 116er 39
— Ludwigsuniversität . 143
Glatz 78
— Moltke-Füsiliere . . . 53

Seite

Gleiwitz, Inf.-Rgt. Keith . . 122
— Ulan.-Rgt. 18
Gleiwitz-Sosnitza 160
Glogau, Feld-Art.-Rgt. Nr. 41 122
— Inf.-Rgt. Nr. 47 . . . 105
— Pionier-Denkmal . . 190
Glückstadt 235
Goch 166
Gölbitz 49
Goldap 19
Goldberg (Schles.) 52
Göppingen 104
Goslar 216
Gößnitz (Sachs.-Altenb.) . . 185
Gotha 138
Gottesberg 211
Göttingen 85
Grafenhausen 110
Greifenberg (Pomm.) . . . 188
Greiz 41
Griesheim 64, 228
Grimma, Fürsten- u. Landes-schule 39
— Husaren-Rgt. 161
Gröditz 185
Gronau (Westf.) 226
— Inf.-Rgt. Nr. 17 . . . 149
Großenhain 208
Großlehna 59
Groß-Strehlitz 208
Groß-Umstadt 155
Grünberg (Schles.) 74
Grund 52
Güsten 35
Gutach 25
Guttstadt 179

Hachen 195
Hagen-Vorhalle (Westf.) . . 172
Hagenow (Mecklb.) 51
Halberstadt 28
Halle (Saale), 36er 231
— 75er. 166
— Ruine der Lieskauer Kirche 186
— Universität 147
Halver 177
Hameln 17
Hannover-Kirchrode 229
Hannover-Münden 60
Harburg (Elbe) 187
— Synagoge 21
Harzburg 159
Havelberg 205
Haynau (Schles.) 108
Heide (Holstein) 229
Heidelberg 178
Heidenau, Christusgemeinde 100
— Sächs. Militärverein . 119
Heiligenstadt (Eichsfeld) . . 209
Heilsberg 54
Hemer-Westig 141
Herdringen 150
Herford 105
Herlazhofen 63
Herrnhut 100
Hersfeld 62
Herzberg (Elster) 92
Heyda 27
Hiddinghausen 194

Seite

Hildburghausen 220
Hirschberg (Saale) 25
Hirschberg (Schles.) 47
Hof (Saale) 198
Hoffnungsthal 56
Hohenstein (Ostpr.) 121
Holthausen 20
Homburg v. d. Höhe 115
Honnef (Rhein) 41
— Fuß-Art.-Rgt. Nr. 8 . 173
Hormersdorf 214
Horn (Lippe) 106
— Inf.-Rgt. Nr. 93 . . . 64
Hornburg 35
Höxter 197
Hüls 146
Hünfeld (Hessen) 158

Ilmenau 72
Ilsenburg 160
Immenstadt 17
Insterburg 90

Jauer 112
Jena 204
— Agronomia 24
— Universität 222
Johannisburg (Ostpr.) . . . 46
Jöllenbeck 35

Kahla 153
Kamen (Westf.) 75
Kandrzin 59
Karlsruhe (Baden) 212
Kassel, Ehrentafel im Rathaus 214
— Kriegergedächtnisstätte 218
Kassel-Niederzwehren . . . 200
Katscher (Oberschles.) . . 88
— Kath. Kirchengemeinde 214
Kehl (Rhein) 201
Kemberg 114
Kempten (Allgäu) 78
— Mariaberg 13
Kiel, Marine 211
— U-Boote 210
Kissingen 94
Klafeld-Geisweid 205
Kleinlehna 59
Klingenthal (Sachs.) 233
Kolberg 160
Kölleda 83
Köln (Rhein), St. Apostelkirche 124
— Kreiskriegerverband . 13
— Synagoge 58
— Synagogengemeinde 185, 213
— Universität 42
Köln-Stammheim 186
Königsberg (Preußen), Feld-Art.-Rgt. Nr. 52 . . . 24
— Fuß-Art.-Rgt. Nr. 1 . . 211
— Kameraden des Gardekorps. 22
— Kameraden ehemalig. Kronprinzer 151
— Kolonialdenkmal. . . 57
— Rgt. auf Herzogsacker 59
— Marine (Skagerrak) . 51
— Studentenschaft . . . 113
— Albertus-Universität . 130

Seite

Königswinter 17
Konstadt (Oberschles.) . . . 177
Kösen 117
— Rudelsburg 48
Krefeld 85
— St. Josef-Pfarrkirche . 135
Kreuz (Ostbahn) 170
Kreuzau 41
Kreuzburg (Oberschles.) . . 168
Kreuznach 151
Kreuzthal 120
Künzelsau 220
Küstrin 46
Kyritz (Prignitz) 15

Laasphe 187
Lage (Lippe) 104
Lahr (Baden) 127
— Feld-Art.-Rgt. Nr. 66 . 47
— Inf.-Rgt. Nr. 169 . . . 47
Landau (Pfalz) 34
Landeck (Schles.) 172
Landeshut (Schles.) 61
Langenberg (Rheinl.) . . . 131
Langenbielau 174
Langendreer 126
Langensalza, Jäg.-Rgt. Nr. 2 129
— Ulanen-Rgt. Nr. 6 . . 19
Langenscheid 219
Langeoog 73
Lauchstädt 97
— Brunnenversand . . . 70
Lauenburg (Pomm.) . . . 146
Laupheim, Christl. Gemeinde 99
— Israelit. Gemeinde . . 69
Lausick, Bad 124
Lauter 56
Lauterbach (Hessen) 51
Lauterberg (Harz) 233
Lautrach 60
Lebbin 48
Leckwitz 61
Leer (Ostfriesl.) 195
Leipzig, Arion Sängerschaft 166
— Art.-Rgt. Nr. 77 . . 69
— Entwurf 226
— Fleischerinnung . . 225
— Fuß-Art.-Rgt. Nr. 12 und 19 95
— Inf.-Rgt. Nr. 106 . . 131
— Inf.-Rgt. Nr. 107 . . 194
— Inf.-Rgt. Nr. 183 . . 189
— Inf.-Rgt. Nr. 245 . . 235
— Inf.-Rgt. Nr. 473 . . 39
— Leipz. Männerchor 14
— Train-Abt. Nr. 19 . . 41
— Ulanen-Rgt. Nr. 18 . 183
— Handelshochschule 193
— Großturngau . . . 221
— Israel. Religionsgem. 161
— Künstlerhaus . . . 236
— Oberreal- und Real-schule Süd 108
— Schiller-Realgymn. 100
— Sorabia. 111
— Synagoge 103
— Thomasschule . . . 142
— Universität 107
— Verein für Natur-heilkunde 206

Seite

Leipzig Gohlis 137
Leipzig-Neuſtadt 45
Leipzig-Sellerhauſen, Neu-ſellerhauſen u. Stünz 38
Lemgo 56
Lengenfeld (Vogtl.) 50
Lengerich (Weſtf.) 16
Leopoldshöhe 171
Leopoldstal 176
Letmathe 136
Leutkirch 81
Lichtenfels 22
Liegnitz, Gren.-Rgt. 62
— Inf.-Rgt. Nr. 7 . . . 78
Limbach (Sachſ.) 172
Limburg (Lahn) 65
Lindau (Bodenſee) 225
Lindenthal 154
Lingen (Ems) 152
Linz (Rhein) 70
— Baſalt-Akt.-Geſellſch. . 112
Löbau (Sachſ.) 82
Lötzen, Feld-Art.-Rgt Nr. 82 184
— Maſch.-Gew.-Abt. Nr. 5 140
— Stiftung des Baron Schenk 162
— vor d. Ordensſchloſſe 73
Löwen (Schleſ.) 201
Lucherberg 40
Luckau (Lauſitz) 207
Ludwigsburg 217
— Ulan.-Rgt. Nr. 20 . . . 113
Ludwigshafen (Rhein) . . . 163
Lübbecke 82
Lübben (Lauſitz) 76
Lübz 163
Lugau 87
Lützen 224
Lyck, Dragon.-Rgt. Nr. 11 . . 97
— Gerichtsbeamte . . . 125
— Heldenfriedhof . . . 86
— Inf.-Rgt. Nr. 147 . . . 34

Magdeburg, Im Dom . . . 166
— Inf.-Rgt. Nr. 66 . . . 52
Mainz 184
Malchin 145
Marburg, Jäger 223
— Univerſität 137
Maria-Steinbach 106
Marienberg (Sachſ.) . . . 180
Marienburg (Weſtpr.) Feld-Art.-Rgt. Nr. 85 . 72
— Heldenhain 11
— Inf.-Rgt. Nr. 152 . . . 87
Marienmünſter 130
Markgröningen 181
Markneukirchen 35
Markranſtädt 10
Marktbreit 86
Marne 49
— Kirchſpiellandgemeinde 40
Marſtetten-Aitrach 174
Meerane (Sachſ.) 84
Meiningen, Parkfriedhof . 147
— Synagoge 20
Meißen 192
Memmingen 63, 182
Merſchwitz 169
Merſeburg 217

Seite

Miesbach 137
Miltenberg 48
Minden (Weſtfal.), Feld-Art.-Rgt. Nr. 33 u. 34 155
— Feld-Art.-Rgt. Nr. 58 . 38
— Fußart.-Rgt. Nr. 7 u. 9 157
— Inf.-Rgt. Nr. 15 . . . 38
— Pioniere 94
Minden-Minderheide 78
Minden-Rodenbeck 79
Misdroy 16
Mittweida 106
Möckerling 22
Mohrungen 103
Montabaur 216
Mosbach (Baden) 21
Moſelweiß 63
Mügeln (Bez. Leipzig) . . 68
Mühlberg (Elbe) 204
Mühlhauſen (Thür.) 194
Mülheim (Ruhr) 66
München 133
— Feld-Art.-Rgt. Nr. 1 u. 7 77
— Nordfriedhof 15
Münſter (Weſtf.) 156
Münſterberg (Schleſ.) . . . 107
Münſtereifel 122, 197
Müſchede 35

Nagold 154
Namslau 153
Naumburg (Saale) 144
Naundorf 148
Naunhof 191
Neheim 188
Neinſtedt 65
Neiße 12
— Inf.-Rgt. Nr. 23 . . . 163
Netzſchkau 161
Neuburg (Donau) 230
Neudamm 110
Neuhaldensleben 89
Neumarkt (Oberpf.) 183
Neumünſter 71
Neuruppin 190
Neuſalz (Oder) 120
Neuß 68
Neuſtadt (Haardt) 211
Neuſtadt (Oberſchleſ.) . . . 146
Neuſtadt (Sachſ.) 118
Neuſtrelitz 223
Nieska 148
Norden 58
Norderney 123
Nordhauſen 99
Nördlingen 215
Northeim (Hann.) 28
Nürnberg 70
Nürtingen 101

Oberglogau 53
Oberhauſen (Rheinl.) . . . 125
Oberhauſen-Alſtaden . . . 45
Oberhof 194
Ober-Mittelebersbach . . . 169
Obernkirchen 195
Oberwinter 77
Ochſenfurt 227
Oederan 191
Oelsnitz (Vogtl.) 58
— Turnvereine 19

Seite

Oelsnitz b. Gr. 92
Oerlinghauſen 35
— Inf.-Rgt. 145 196
Oetzſch-Markkleeberg . . . 75
Offenbach (Main) 79
Offenburg (Baden) 156
Ohrdruf 116
Olbernhau 43
Oldesloe 51
Opladen 33
Oranienbaum (Anhalt) . . 234
Oranienburg 134
Ortelsburg 20
— 1. Jäger 127
Ofchatz 128
Osnabrück 44
Oßweil 129
Oeynhauſen 164

Parchim 65
Paſing 206
Paſſau 76
Patſchkau 195
Pauſitz 42
Pegau 134
Peritz 81
Perleberg 11
Pfarrkirchen-Gartlberg . . . 19
Pillau 156
Pirna 33
Plauen (Vogtl.) 102
— Inf.-Rgt. Nr. 134 . . . 47
— Sängerbund 22
Plauen-Chrieſchwitz 177
Plettenberg 135
Plön 234
Potsdam, I. Garde-Rgt. z. Fuß 94
— Garde-Jäger 161
— 3. Garde-Ulanen-Rgt. . 200
— Waiſenhaus 216
Prenzlau 60
Pretitz 49
Pritzwalk 49
Pulsnitz (Sachſ.) 69

Quakenbrück 77
— Kreisackerbauſchule . 146
Quedlinburg 106

Radeburg 208
Ragnit 194
Ranis (Thür.) 227
Raſtatt 127
Raſtenburg (Oſtpr.) 178
Ratibor 178
Ratingen 141
Ratzeburg (Lauenburg) . . 40
Rauſcha (O.-L.) 173
Recklinghauſen 181
Rees 172
Regensburg 55
Reichenbach (Eulengeb.) . . 94
Reine 219
Reinerz 197
Remagen (Rheinpr.) . . . 64
Remſcheid 44
Rendsburg, Artillerie . . . 136
— Inf.-Rgt. Nr. 85 . . . 176
— Train 63

Seite

Reute 37
Rheinbach 165
Rheine (Weſtf.) 235
Rheinsberg 115
Rhöndorf 173
Ribnitz 40
Riedlingen (Württ.) 32
Rieſa 123
Rieſenburg 62
Rippoldsau 36
Rochlitz (Sachſ.) 23
Röderau 145
Roggenzell 201
Röhrsdorf 18
Ronneburg 160
Roſenberg (Weſtpr.) 71
Röſſel 31
Roßla 96
Roſtock (Mecklb.) 87
Rotenburg (Fulda) . . 91, 235
Roth b. Nürnberg 129
Rötha 97
Rottweil 135
Rüdesheim (Rhein) 83
Rudolſtadt 107
— Senioren-Convent . . 50

Saarlouis 23
Sachſenberg (Vogtl.) . . . 99
Sacka 163
Sagan 210
Salzungen 232
Salzwedel 179
Schalksmühle 204
Schandau 176
Schlawe (Pomm.) 116
Schleiz 141
Schleswig, Domkirchhof . . 132
— Dragoner-Rgt. Nr. 13 . 72
— Huſaren-Rgt. Nr. 16 . 73
— Inf.-Rgt. Nr. 84 . . . 9
Schlieben 89
Schneeberg 82
Schneidemühl 55
Schönebeck (Elbe) 13
Schönfeld 93
Schönheide 159
Schöningen 193
Schramberg 204
Schreiberhau 130
Schwäb.-Gmünd 107
Schwalenberg 186
Schwanebeck 140
Schwartau, Bad 29
Schwarzenberg (Sachſ.) . . 210
Schwarzenberg-Wildenau . 46
Schwedt 235
Schweidnitz 180
Schweinfurt 88
Schwerin (Mecklb.) 128
Schwerin (Warthe) 70
Schwiebus 209
Sebnitz (Sachſ.) 76
Seegeritz 23
Seehauſen (Altm.) 109
Segeberg, Bad 185
Selb 117
Sensburg 59
Seußlitz 43
Sevelen 87
Sigmaringen 22

Seite

Sinsheim 152
Sinzig 162
Skaſſa 168
Skopau 207
Soeſt 100
Sögel 220
Sommerfeld (N.-L.) 195
Sommerfelde 68
Sondershauſen 70
Sonneberg (Sachſ.-Mein.) . 184
Sooden (Werra) 93
Sorau (N.-L.) 180
Spandau 117
— Garde-Fuß-Art.-Rgt. . 71
— Garde-Grenadier-Rgt. Nr. 5 33
— 5. Garde-Rgt. zu Fuß 23
— Pionier-Bataillon von Rauch 141
— Train-Abt. 3. 89
Spansberg 149
Speyer 64
Spremberg (Lauſitz) . . . 30
Sprottau, Artillerie 192
— Pfarrkirche 228
— Marine-Verein 183
Sröbeck 73
Stade 54
Steinau (Oder) 221
Steinbach-Hallenberg . . . 234
Steinpleis 23
Stendal 228
Stenn 37
Stettin 206
Steutz 131
Stollberg (Erzgeb.) 191
Stolpmünde 100
Stralſund 32

Seite

Straubing 72
Strießen 95
Stuhm 36
Suhl 222
Sulza, Bad 101
Sulzbach (Oberpf.) 18

Tangermünde 10
Tapiau 203
Taucha (Bez. Leipzig) . . . 162
Tauſcha 149
Tempelburg 132
Templin 176
Teterow 83
Tettnang 182
Thale (Harz) 111
Thalheim (Erzgeb.) 58
Tilſit 188
Tölz, Bad 201
Torgau 126
— Artilleriſten 219
— Inf.-Rgt. Nr. 72 . . . 96
Trachenberg (Schleſ.) . . . 50
Trebelshain 163
Treptow a. Zoll 122
Treuburg 116
Treuchtlingen 12
Treuenbrietzen 205
Trier 133
Triptis 227
Tübingen, Kriegerfriedhof . 110
— Univerſität 118

Uerdingen 202
Urloffen 44

Velbert (Rheinl.) 31

Seite

Verden (Aller) 221
Vettelſchoß 54
Vierſen 120
— Turmkapelle 193
Villip 217
Vitzenburg 49
Voerde 112
Volkersdorf 168
Vreden (Weſtf.) 176

Walda 139
Waldheim (Sachſ.) 184
— Inf.-Rgt. Nr. 24 . . . 136
Waldſaſſen 222
Waltershauſen 81
Wangen (Allgäu) 187
Wantewitz 207
Wanzleben 93
Warburg 68
Warendorf 208
Warenthin 62
Warnemünde, Heer u. Flotte 13
Wartha 154
Wattenſcheid 111
Weener 155
Weferlingen 26
Weida 157
Weidenau-Sieg 167
Weilburg 97
Weilderſtadt 213
Weilheim 34
Weimar 74
Weingarten 170, 171
Weinheim (Bergſtr.) 98
Weiſchlitz 71
Weißenburg (Bayern) . . . 11
Weißenſchirmbach 49
Weißenſee 123

Seite

Werdau 89
Werder (Havel) 155
Wernitzgrün 117
Wetzlar 46
Wiederitzſch 22
Wiesbaden-Kloppenheim . . 236
Wildbad 120
Wildenhain 144
Wilhelmshaven, Marine . . 236
Wilhelmshaven-Rüſtringen, Marine 210
Wilsdruff 75
Wimpfen 233
Wittenberg 91
— Inf.-Rgt. Nr. 20 . . . 234
Wittſtock (Doſſe) 32
Witzenhauſen 54
Wohlau 23
Wolfenbüttel 101
Wollin (Pomm.) 176
Worms 96
Wuppertal-Barmen 101
Wurzen 114
— Feld-Art.-Rgt. Nr. 78 . 198
Würſelen 135
Würzburg 55
— Studentenſchaft . . . 102

Zeulenroda 39
Ziegenhals 67
Zottelſtedt 25
Zottewitz 138
Zſchaiten 139
Zuffenhauſen 28
Zülz 209
Zwieſel 71
Zwota 209